

**DATE DESPRE IMOBILUL NR. 856**

Oficiul de Cadastru și Publicitate Imobiliară DOLJ
Biroul de Cadastru și Publicitate Imobiliară Craiova

A. Partea I. Descrierea imobilului

TEREN Extravilan

Adresa: Jud. Dolj, T 74, P 13

Nr. Crt	Nr cadastral Nr. topografic	Suprafața* (mp)	Observații / Referințe
A1		4.645	Sector cadastral:34 Teren neimprejmuit;

B. Partea II. Proprietari și acte

Inscrieri privitoare la dreptul de proprietate și alte drepturi reale		Referințe
0 / 17/10/2022		
Act Administrativ nr. PV:121, din 13/09/2022 emis de COMUNA TALPAS (HOTARAREA NR.18F - 284/16.09.1991-emisa de Comisia Judeteana Dolj;);		
B1	Inscrierea provizorie, drept de PROPRIETATE, dobandit prin Lege, cota actuala 1/1, cota initiala 1/1 1) DANCIU DUMITRU , LIPSA CNP	A1

C. Partea III. SARCINI .

Inscrieri privind dezmembramintele dreptului de proprietate, drepturi reale de garanție și sarcini	Referințe
NU SUNT	

Anexa Nr. 1 La Partea I

Teren

Nr cadastral	Suprafața (mp)*	Observații / Referințe
	4.645	

* Suprafața este determinată în planul de proiecție Stereo 70.

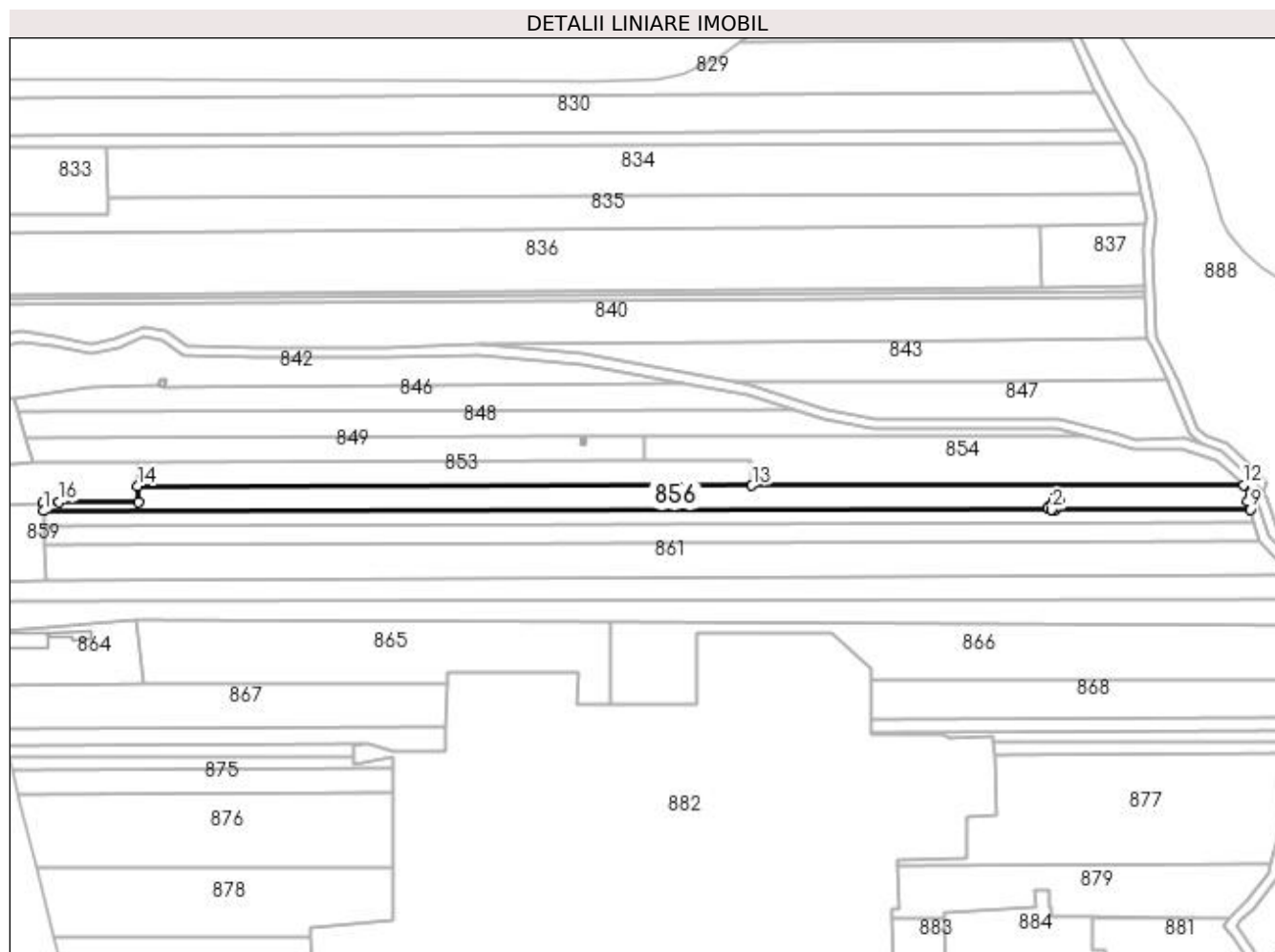

Date referitoare la teren

Crt	Categorie folosință	Intra vilan	Suprafața (mp)	Tarla	Parcelă	Nr. topo	Observații / Referințe
1	arabil	NU	4.645	74	13	-	

Lungime Segmente

1) Valorile lungimilor segmentelor sunt obținute din proiecție în plan.

Punct început	X / Y	Punct sfârșit	X / Y	Lungime segment (** (m)
1	400.046,011 353.251,758	2	400.456,25 353.252,315	410.239
2	400.456,25 353.252,315	3	400.454,955 353.253,021	1.475
3	400.454,955 353.253,021	4	400.455,404 353.253,845	0.938
4	400.455,404 353.253,845	5	400.457,066 353.256,896	3.474
5	400.457,066 353.256,896	6	400.459,718 353.255,63	2.939

Punct început	X / Y	Punct sfârșit	X / Y	Lungime segment (** (m)
6	400.459,718 353.255,63	7	400.458,752 353.253,856	2.02
7	400.458,752 353.253,856	8	400.457,914 353.252,318	1.751
8	400.457,914 353.252,318	9	400.537,042 353.252,425	79.128
9	400.537,042 353.252,425	10	400.536,021 353.255,795	3.521
10	400.536,021 353.255,795	11	400.537,443 353.258,883	3.4
11	400.537,443 353.258,883	12	400.534,463 353.262,421	4.626
12	400.534,463 353.262,421	13	400.334,357 353.262,15	200.106
13	400.334,357 353.262,15	14	400.084,494 353.261,811	249.863
14	400.084,494 353.261,811	15	400.084,678 353.255,449	6.365
15	400.084,678 353.255,449	16	400.052,444 353.255,405	32.234
16	400.052,444 353.255,405	17	400.045,897 353.255,122	6.553
17	400.045,897 353.255,122	1	400.046,011 353.251,758	3.366

** Lungimile segmentelor sunt determinate în planul de proiecție Stereo 70 și sunt rotunjite la 1 milimetru.

*** Distanța dintre puncte este formată din segmente cumulate ce sunt mai mici decât valoarea 1 milimetru.