

**DATE DESPRE IMOBILUL NR. 854**

Oficiul de Cadastru și Publicitate Imobiliară DOLJ  
Biroul de Cadastru și Publicitate Imobiliară Craiova

**A. Partea I. Descrierea imobilului**

TEREN Extravilan

Adresa: Jud. Dolj, T 74, P 9/3, 12/2

Nr. Crt	Nr cadastral Nr. topografic	Suprafața* (mp)	Observații / Referințe
A1		4.017	Sector cadastral:34 Teren neimprejmuit;

**B. Partea II. Proprietari și acte**

Inscrieri privitoare la dreptul de proprietate și alte drepturi reale		Referințe
<b>0 / 17/10/2022</b>		
Act Administrativ nr. PV:120, din 13/09/2022 emis de COMUNA TALPAS (HOTARAREA NR.1571/01.04.2006-emisa de Comisia Judeteana Dolj);		
B1	Inscrierea provizorie, drept de PROPRIETATE, dobandit prin Lege, cota actuala 1/1, cota initiala 1/1 1) <b>BUNGET ILEANA MARIA</b> 2) <b>BUNGET NICOLAE</b> 3) <b>BUNGET IOAN</b>	A1

**C. Partea III. SARCINI .**

Inscrieri privind dezmembramintele dreptului de proprietate, drepturi reale de garanție și sarcini	Referințe
NU SUNT	

## Anexa Nr. 1 La Partea I

## Teren

Nr cadastral	Suprafața (mp)*	Observații / Referințe
	4.017	

\* Suprafața este determinată în planul de proiecție Stereo 70.

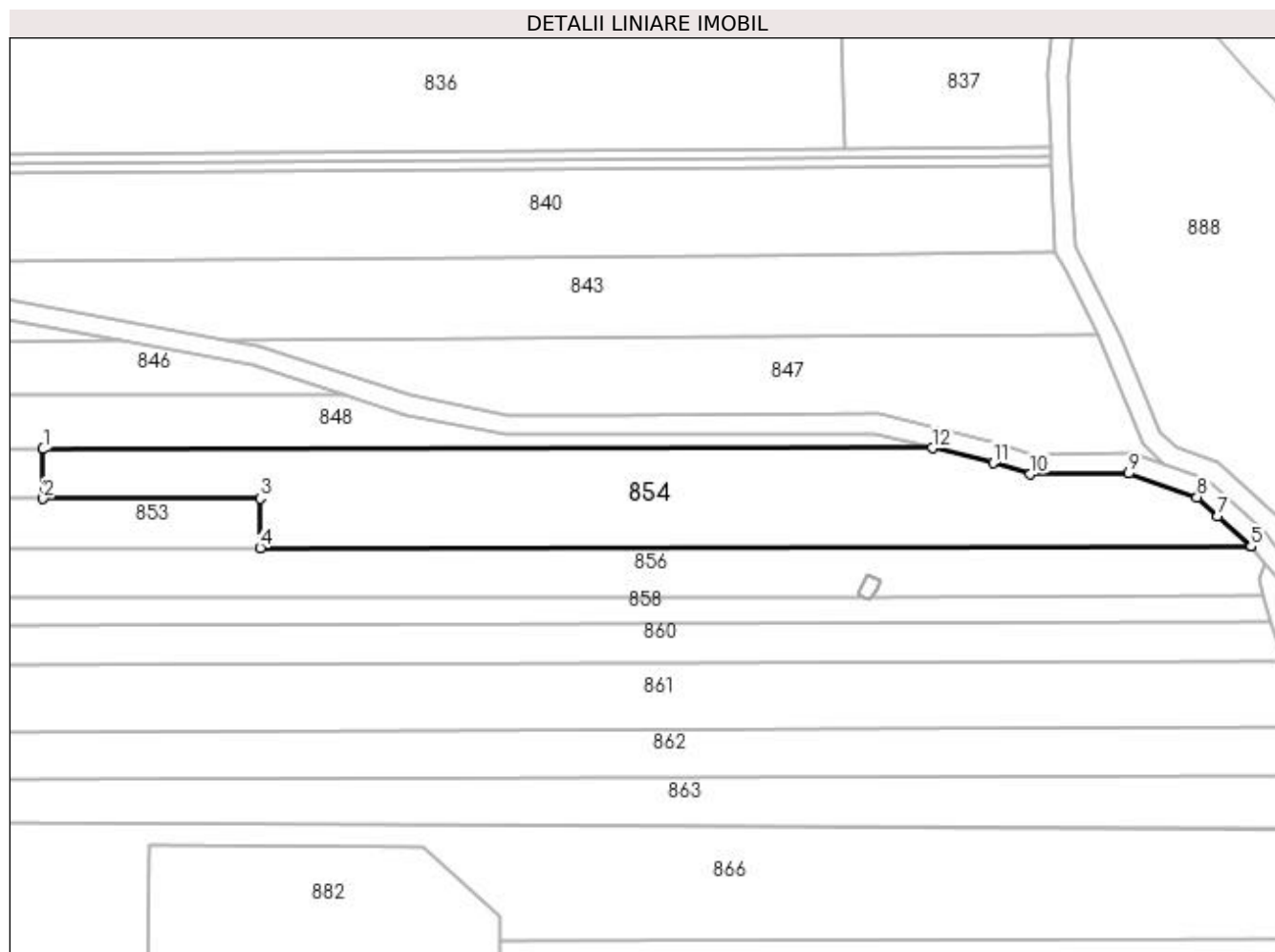

## Date referitoare la teren

Crt	Categorie folosință	Intravilan	Suprafața (mp)	Tarla	Parcelă	Nr. topo	Observații / Referințe
1	arabil	NU	2.807	74	9/3	-	
2	arabil	NU	1.210	74	12/2	-	

## Lungime Segmente

1) Valorile lungimilor segmentelor sunt obținute din proiecție în plan.

Punct început	X / Y	Punct sfârșit	X / Y	Lungime segment (** (m)
1	400.290,521 353.282,09	2	400.290,535 353.272,09	10.0
2	400.290,535 353.272,09	3	400.334,343 353.272,15	43.808
3	400.334,343 353.272,15	4	400.334,357 353.262,15	10.0
4	400.334,357 353.262,15	5	400.534,463 353.262,421	200.106

Punct început	X / Y	Punct sfârșit	X / Y	Lungime segment (** (m)
5	400.534,463 353.262,421	6	400.534,374 353.262,528	0.139
6	400.534,374 353.262,528	7	400.527,773 353.268,56	8.942
7	400.527,773 353.268,56	8	400.523,565 353.272,407	5.701
8	400.523,565 353.272,407	9	400.509,749 353.277,203	14.625
9	400.509,749 353.277,203	10	400.489,899 353.276,996	19.851
10	400.489,899 353.276,996	11	400.482,357 353.279,254	7.873
11	400.482,357 353.279,254	12	400.470,079 353.282,334	12.658
12	400.470,079 353.282,334	1	400.290,521 353.282,09	179.558

\*\* Lungimile segmentelor sunt determinate în planul de proiecție Stereo 70 și sunt rotunjite la 1 milimetru.

\*\*\* Distanța dintre puncte este formată din segmente cumulate ce sunt mai mici decât valoarea 1 milimetru.