

**DATE DESPRE IMOBILUL NR. 847**

Oficiul de Cadastru și Publicitate Imobiliară DOLJ
Biroul de Cadastru și Publicitate Imobiliară Craiova

A. Partea I. Descrierea imobilului

TEREN Extravilan

Adresa: Jud. Dolj, T 74, P 9/2

Nr. Crt	Nr cadastral Nr. topografic	Suprafața* (mp)	Observații / Referințe
A1		2.691	Sector cadastral:34 Teren neimprejmuit;

B. Partea II. Proprietari și acte

Inscrieri privitoare la dreptul de proprietate și alte drepturi reale		Referințe
0 / 17/10/2022		
Act Administrativ nr. PV:120, din 13/09/2022 emis de COMUNA TALPAS (HOTARAREA NR.1571/01.04.2006-emisa de Comisia Judeteana Dolj);		
B1	Inscrierea provizorie, drept de PROPRIETATE, dobandit prin Lege, cota actuala 1/1, cota initiala 1/1 1) BUNGET ILEANA MARIA 2) BUNGET NICOLAE 3) BUNGET IOAN	A1

C. Partea III. SARCINI .

Inscrieri privind dezmembramintele dreptului de proprietate, drepturi reale de garanție și sarcini	Referințe
NU SUNT	

Anexa Nr. 1 La Partea I

Teren

Nr cadastral	Suprafața (mp)*	Observații / Referințe
	2.691	

* Suprafața este determinată în planul de proiecție Stereo 70.

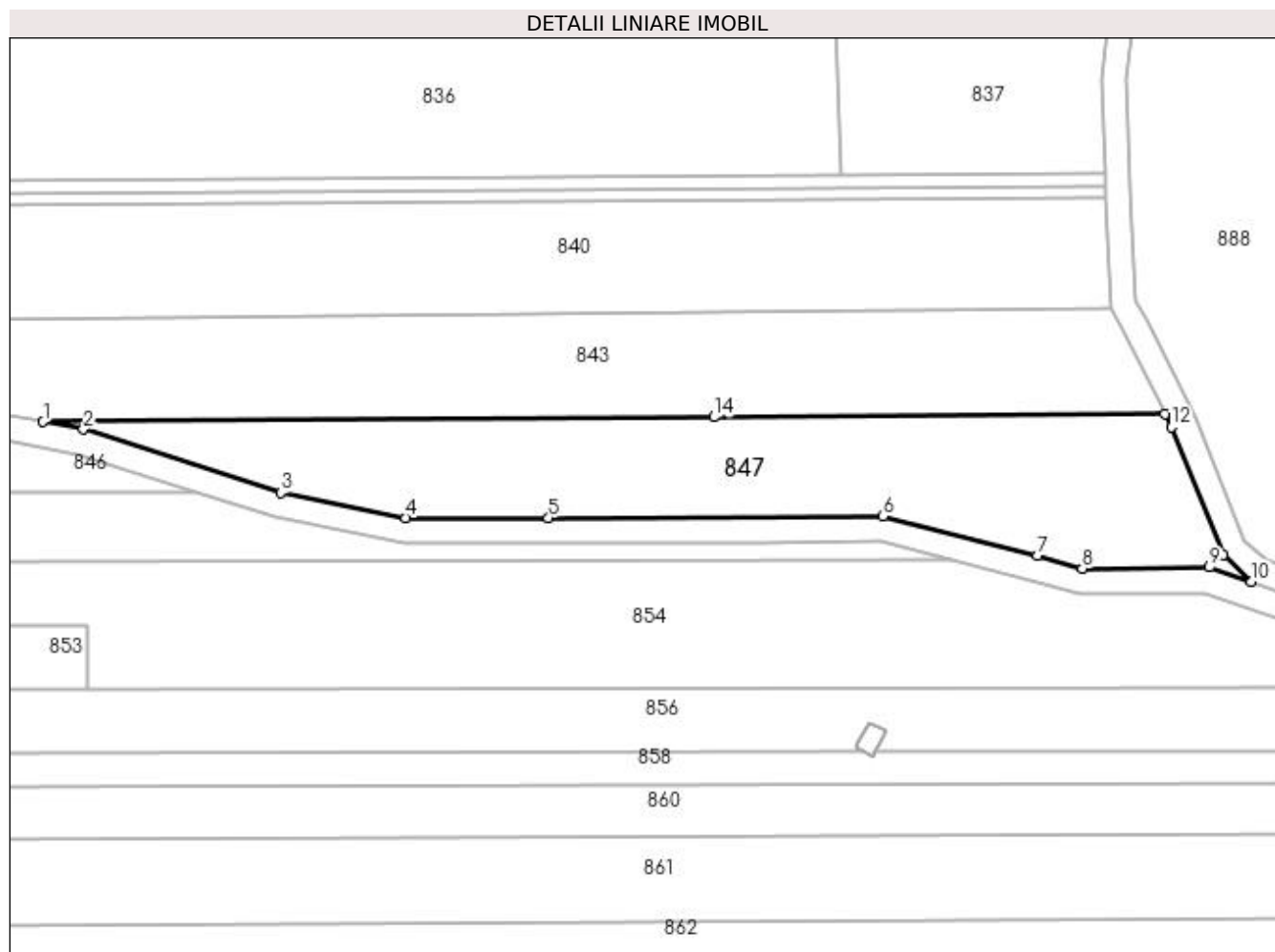

Date referitoare la teren

Crt	Categorie folosință	Intravilan	Suprafața (mp)	Tarla	Parcelă	Nr. topo	Observații / Referințe
1	arabil	NU	2.691	74	9/2	-	

Lungime Segmente

1) Valorile lungimilor segmentelor sunt obținute din proiecție în plan.

Punct început	X / Y	Punct sfârșit	X / Y	Lungime segment (** (m)
1	400.327,457 353.304,04	2	400.333,785 353.302,863	6.437
2	400.333,785 353.302,863	3	400.364,73 353.292,927	32.501
3	400.364,73 353.292,927	4	400.384,381 353.288,951	20.049
4	400.384,381 353.288,951	5	400.406,726 353.288,951	22.345
5	400.406,726 353.288,951	6	400.459,154 353.289,199	52.429

Punct început	X / Y	Punct sfârșit	X / Y	Lungime segment (** (m)
6	400.459,154 353.289,199	7	400.483,417 353.283,112	25.015
7	400.483,417 353.283,112	8	400.490,465 353.281,002	7.357
8	400.490,465 353.281,002	9	400.510,403 353.281,21	19.939
9	400.510,403 353.281,21	10	400.516,932 353.278,943	6.911
10	400.516,932 353.278,943	11	400.512,534 353.283,123	6.068
11	400.512,534 353.283,123	12	400.504,433 353.303,173	21.625
12	400.504,433 353.303,173	13	400.503,404 353.305,229	2.299
13	400.503,404 353.305,229	14	400.432,68 353.304,751	70.726
14	400.432,68 353.304,751	1	400.327,457 353.304,04	105.225

** Lungimile segmentelor sunt determinate în planul de proiecție Stereo 70 și sunt rotunjite la 1 milimetru.

*** Distanța dintre puncte este formată din segmente cumulate ce sunt mai mici decât valoarea 1 milimetru.