

**DATE DESPRE IMOBILUL NR. 846**

Oficiul de Cadastru și Publicitate Imobiliară DOLJ  
Biroul de Cadastru și Publicitate Imobiliară Craiova

**A. Partea I. Descrierea imobilului**

TEREN Extravilan

Adresa: Jud. Dolj, T 74, P 9/1

Nr. Crt	Nr cadastral Nr. topografic	Suprafața* (mp)	Observații / Referințe
A1		2.983	Sector cadastral:34 Teren neimprejmuit;

**B. Partea II. Proprietari și acte**

Inscrieri privitoare la dreptul de proprietate și alte drepturi reale		Referințe
<b>0 / 17/10/2022</b>		
Act Administrativ nr. PV:120, din 13/09/2022 emis de COMUNA TALPAS (HOTARAREA NR.1571/01.04.2006-emisa de Comisia Judeteana Dolj);		
B1	Inscrierea provizorie, drept de PROPRIETATE, dobandit prin Lege, cota actuala 1/1, cota initiala 1/1 1) <b>BUNGET ILEANA MARIA</b> 2) <b>BUNGET NICOLAE</b> 3) <b>BUNGET IOAN</b>	A1

**C. Partea III. SARCINI .**

Inscrieri privind dezmembramintele dreptului de proprietate, drepturi reale de garanție și sarcini	Referințe
NU SUNT	

## Anexa Nr. 1 La Partea I

## Teren

Nr cadastral	Suprafața (mp)*	Observații / Referințe
	2.983	

\* Suprafața este determinată în planul de proiecție Stereo 70.

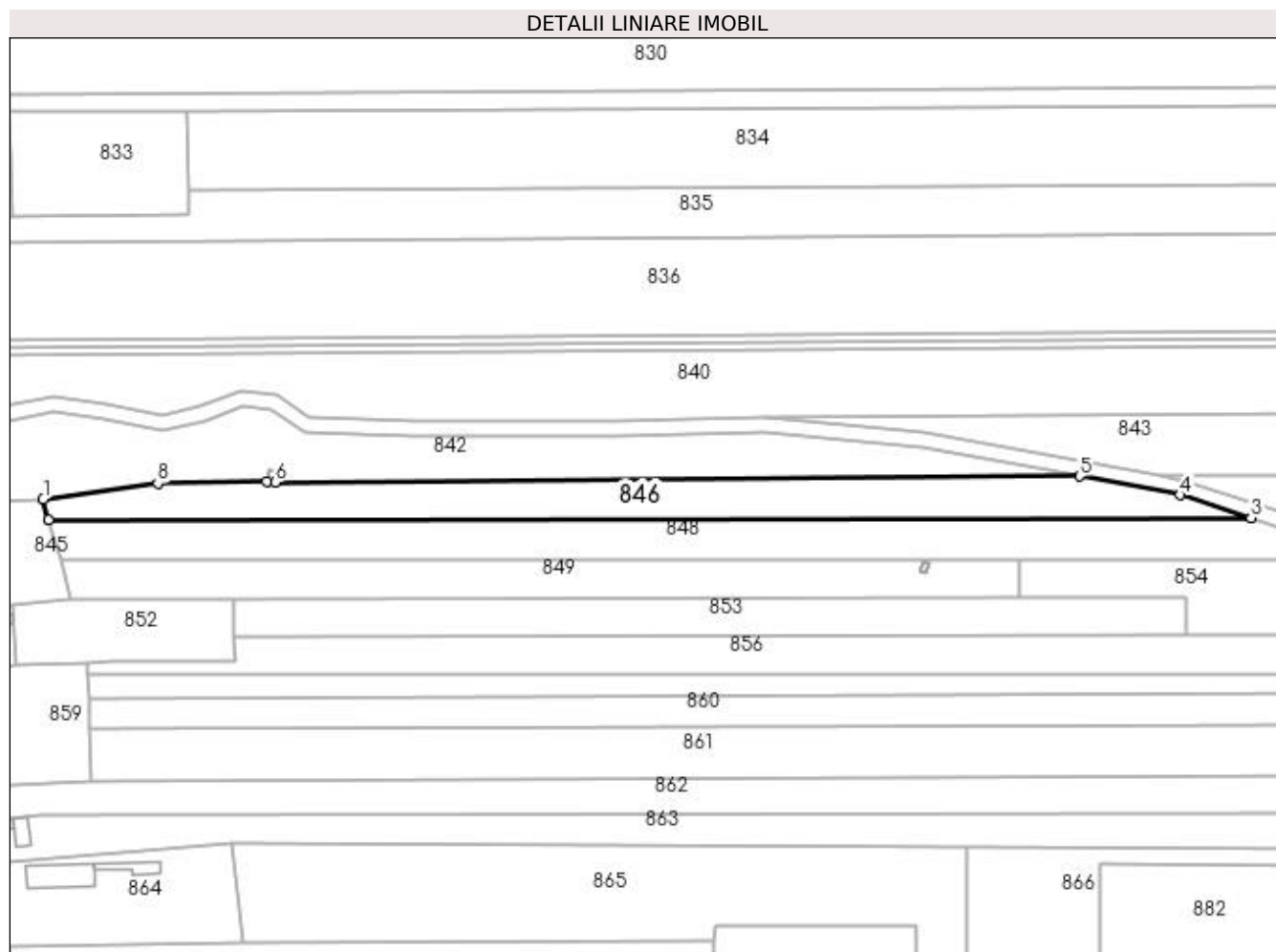

## Date referitoare la teren

Crt	Categorie folosință	Intravilan	Suprafața (mp)	Tarla	Parcelă	Nr. topo	Observații / Referințe
1	arabil	NU	2.983	74	9/1	-	

## Lungime Segmente

1) Valorile lungimilor segmentelor sunt obținute din proiecție în plan.

Punct început	X / Y	Punct sfârșit	X / Y	Lungime segment (** (m)
1	400.034,326 353.297,917	2	400.035,832 353.292,57	5.555
2	400.035,832 353.292,57	3	400.351,425 353.292,998	315.593
3	400.351,425 353.292,998	4	400.332,804 353.298,977	19.557
4	400.332,804 353.298,977	5	400.306,355 353.303,898	26.903
5	400.306,355 353.303,898	6	400.095,234 353.302,389	211.126

Punct început	X / Y	Punct sfârșit	X / Y	Lungime segment (** (m)
6	400.095,234 353.302,389	7	400.092,99 353.302,564	2.251
7	400.092,99 353.302,564	8	400.064,417 353.302,066	28.577
8	400.064,417 353.302,066	1	400.034,326 353.297,917	30.376

\*\* Lungimile segmentelor sunt determinate în planul de proiecție Stereo 70 și sunt rotunjite la 1 milimetru.

\*\*\* Distanța dintre puncte este formată din segmente cumulate ce sunt mai mici decât valoarea 1 milimetru.