

**DATE DESPRE IMOBILUL NR. 836**

Oficiul de Cadastru și Publicitate Imobiliară DOLJ  
 Biroul de Cadastru și Publicitate Imobiliară Craiova

**A. Partea I. Descrierea imobilului**

TEREN Necunoscut

Adresa: Loc. Putinei, Jud. Dolj, T 74, P 8

Nr. Crt	Nr cadastral Nr. topografic	Suprafața* (mp)	Observații / Referințe
A1		12.100	Sector cadastral:34 Teren neimprejmuit; Din suprafata totala de 12100mp, suprafata de 1401mp se afla in intravilanul satului Putinei conform PUG-ului aprobat prin HCL nr.7/20.02.2018

**B. Partea II. Proprietari și acte**

Inscrieri privitoare la dreptul de proprietate și alte drepturi reale	Referințe
<b>0 / 07/10/2022</b>	
Act Administrativ nr. TDP:1751, din 08/12/2003 emis de COMISIA JUDETEANA DOLJ;	
B1	A1
Intabulare, drept de PROPRIETATE, dobandit prin Reconstituire, cota actuala 1/1, cota initiala 1/1	
1) OREZANU IULIAN, LIPSA CNP	
2) BALA PAULINA, LIPSA CNP	

**C. Partea III. SARCINI .**

Inscrieri privind dezmembramintele dreptului de proprietate, drepturi reale de garanție și sarcini	Referințe
NU SUNT	

## Anexa Nr. 1 La Partea I

## Teren

Nr cadastral	Suprafața (mp)*	Observații / Referințe
	12.100	Din suprafața totală de 12100mp, suprafața de 1401mp se află în intravilanul satului Putinei conform PUG-ului aprobat prin HCL nr.7/20.02.2018

\* Suprafața este determinată în planul de proiecție Stereo 70.

## DETALII LINIARE IMOBIL

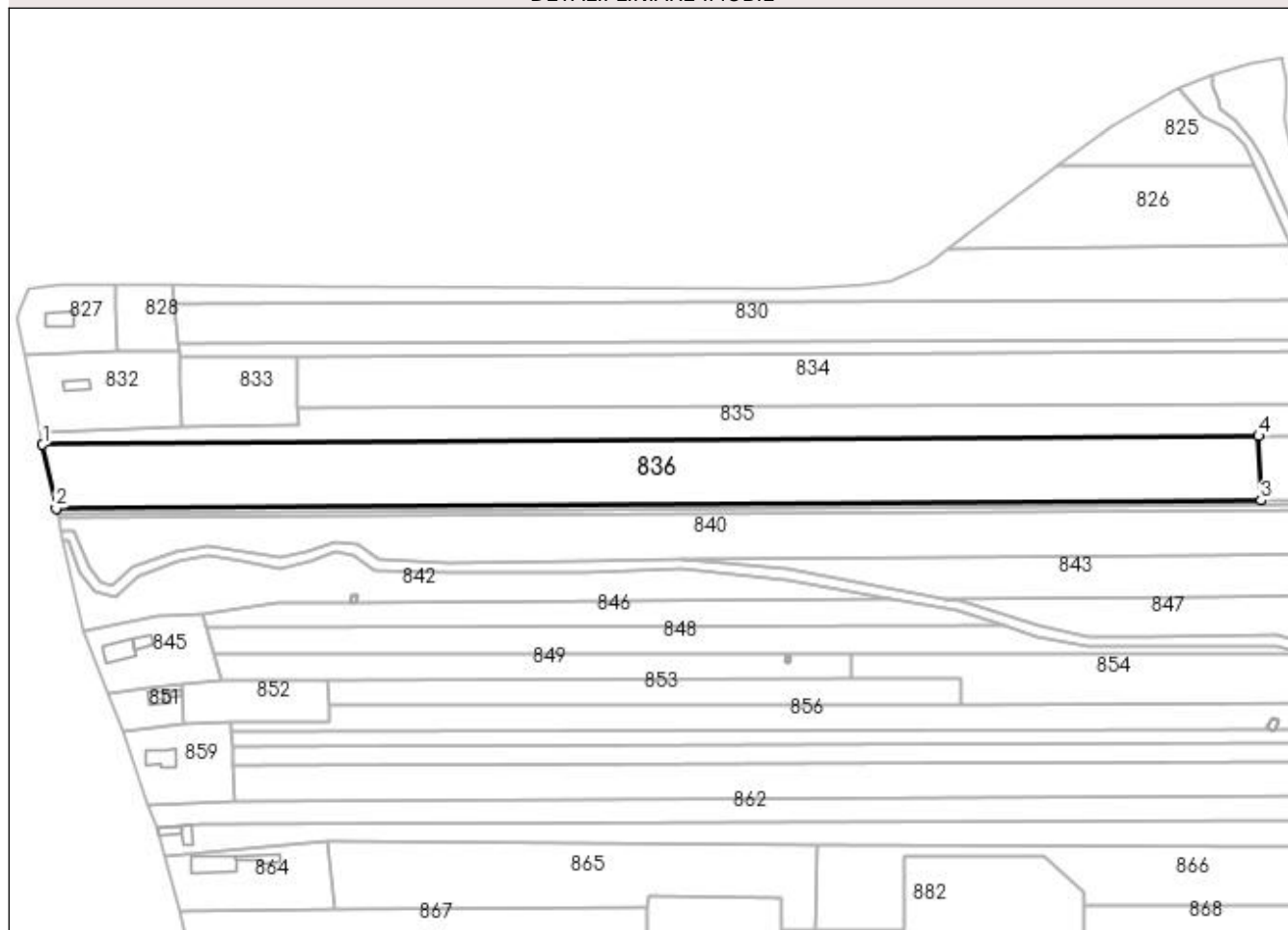

## Date referitoare la teren

Crt	Categorie folosință	Intra vilan	Suprafața (mp)	Tarla	Parcelă	Nr. topo	Observații / Referințe
1	arabil	NU	10.699	74	8	-	
2	arabil	DA	1.401	74	8	-	

## Lungime Segmente

1) Valorile lungimilor segmentelor sunt obținute din proiecție în plan.

Punct început	X / Y	Punct sfârșit	X / Y	Lungime segment (** (m)
1	399.971,366 353.364,673	2	399.976,777 353.339,497	25.751
2	399.976,777 353.339,497	3	400.452,591 353.342,713	475.825
3	400.452,591 353.342,713	4	400.451,711 353.368,113	25.415
4	400.451,711 353.368,113	1	399.971,366 353.364,673	480.357

**\*\* Lungimile segmentelor sunt determinate în planul de proiecție Stereo 70 și sunt rotunjite la 1 milimetru.**

**\*\*\* Distanța dintre puncte este formată din segmente cumulate ce sunt mai mici decât valoarea 1 milimetru.**