

**DATE DESPRE IMOBILUL NR. 1069**

Oficiul de Cadastru și Publicitate Imobiliară DOLJ  
Biroul de Cadastru și Publicitate Imobiliară Craiova

**A. Partea I. Descrierea imobilului**

TEREN Intravilan

Adresa: Loc. Talpas, Jud. Dolj, T 90, P 75

Nr. Crt	Nr cadastral Nr. topografic	Suprafața* (mp)	Observații / Referințe
A1		600	Sector cadastral:34 Teren neimprejmuț; Suprafata de 600mp se regasese in intravilanul satului Talpas conform PUG avizat prin HCL nr.7/20.02.2018

**B. Partea II. Proprietari și acte**

Inscrieri privitoare la dreptul de proprietate și alte drepturi reale	Referințe
<b>0 / 07/10/2022</b>	
Act Administrativ nr. TDP:546-44561, din 29/11/1996 emis de COMISIA JUDETEANA DOLJ (ADEVERINTA NR. 2874/13.09.2022 PRIMARIA COM. TALPAS;);	
B1	A1
Intabulare, drept de PROPRIETATE, dobandit prin Reconstituire, cota actuala 1/1, cota initiala 1/1	
1) POROINEANU CONSTANTIN, LIPSA CNP	

**C. Partea III. SARCINI .**

Inscrieri privind dezmembramintele dreptului de proprietate, drepturi reale de garanție și sarcini	Referințe
NU SUNT	

## Anexa Nr. 1 La Partea I

## Teren

Nr cadastral	Suprafața (mp)*	Observații / Referințe
	600	Suprafata de 600mp se regaseste in intravilanul satului Talpas conform PUG avizat prin HCL nr.7/20.02.2018

\* Suprafata este determinată in planul de proiectie Stereo 70.

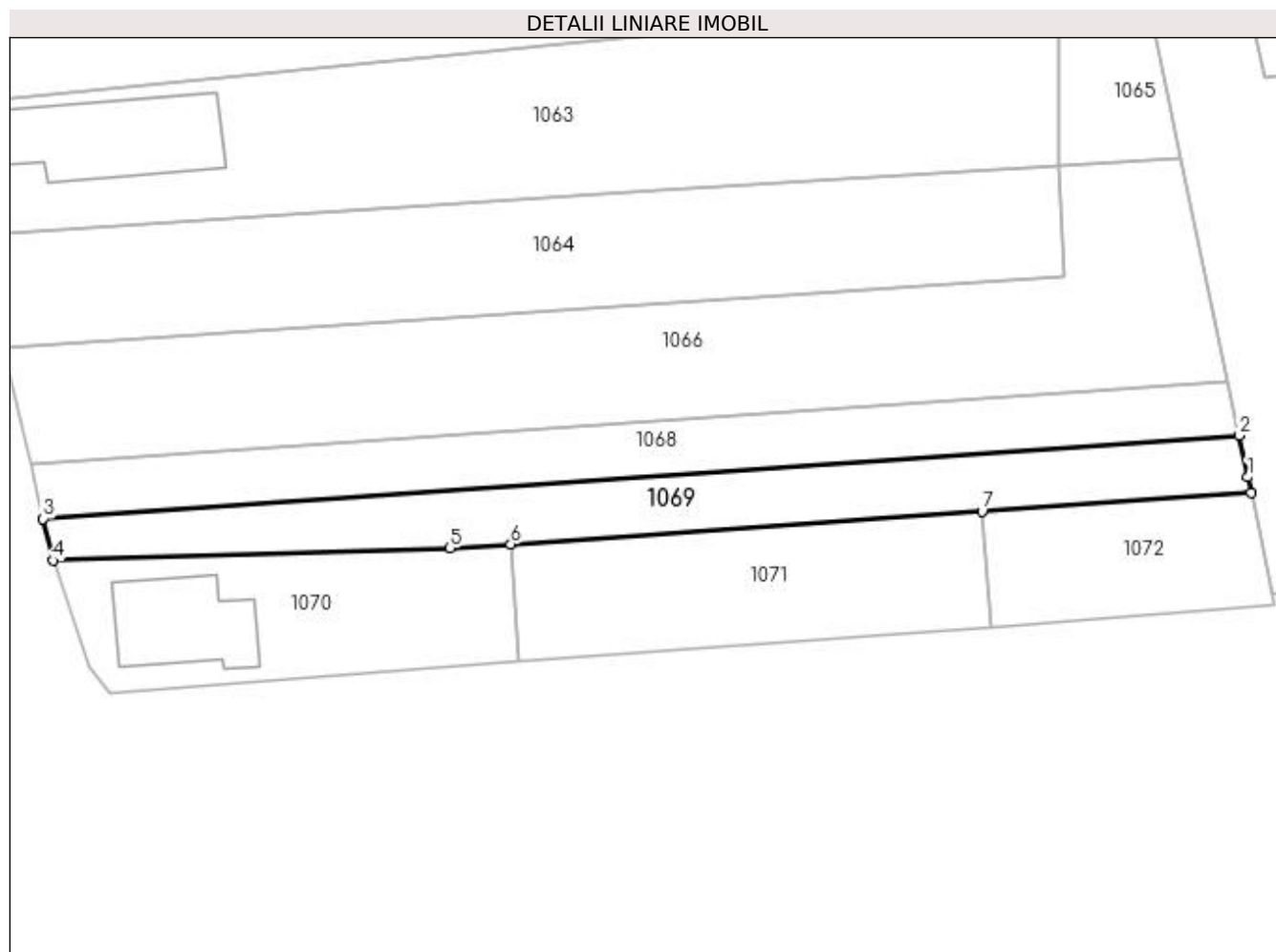

## Date referitoare la teren

Crt	Categorie folosință	Intra vilan	Suprafața (mp)	Tarla	Parcelă	Nr. topo	Observații / Referințe
1	arabil	DA	600	90	75	-	

## Lungime Segmente

1) Valorile lungimilor segmentelor sunt obținute din proiecție în plan.

Punct început	X / Y	Punct sfârșit	X / Y	Lungime segment (** (m)
1	400.561,251 351.811,914	2	400.560,42 351.815,882	4.054
2	400.560,42 351.815,882	3	400.446,578 351.807,96	114.117
3	400.446,578 351.807,96	4	400.447,507 351.803,999	4.068
4	400.447,507 351.803,999	5	400.485,297 351.805,154	37.808
5	400.485,297 351.805,154	6	400.491,082 351.805,552	5.799

Punct început	X / Y	Punct sfârșit	X / Y	Lungime segment (** (m)
6	400.491,082 351.805,552	7	400.535,936 351.808,643	44.96
7	400.535,936 351.808,643	8	400.561,567 351.810,409	25.692
8	400.561,567 351.810,409	1	400.561,251 351.811,914	1.538

\*\* Lungimile segmentelor sunt determinate în planul de proiecție Stereo 70 și sunt rotunjite la 1 milimetru.

\*\*\* Distanța dintre puncte este formată din segmente cumulate ce sunt mai mici decât valoarea 1 milimetru.