

**DATE DESPRE IMOBILUL NR. 1051**

Oficiul de Cadastru și Publicitate Imobiliară DOLJ
Biroul de Cadastru și Publicitate Imobiliară Craiova

A. Partea I. Descrierea imobilului

TEREN Intravilan

Adresa: Loc. Talpas, Jud. Dolj, T 90, P A2217

Nr. Crt	Nr cadastral Nr. topografic	Suprafața* (mp)	Observații / Referințe
A1	30040	Din acte: 11.379 Masurata: 876	Sector cadastral:34 Teren neimprejmit; STATIE COMPRESOARE VARTEJU, INCINTA 2; Suprafata de 876mp se regaseste in intravilanul satului Talpas conform PUG avizat prin HCL nr.7/20.02.2018

B. Partea II. Proprietari și acte

Inscrieri privitoare la dreptul de proprietate și alte drepturi reale		Referințe
1428 / 11/01/2012		
Act Administrativ nr. Certificat:seria MO3 nr.8183, din 23/03/2003 emis de Ministerul Industriei si Resurselor (Incheierea nr. 89793/2009- Tribunalul Bucuresti, Adunarea Generala Extraordinara a ctionarilor Petrom SA din 20.10.2009;);		
B1	Intabulare, drept de PROPRIETATE, dobandit prin Construire, cota actuala 1/1, cota initiala 1/1	A1
1) SC OMV PETROM SA , CIF:99999999999999, LIPSA CUI		

C. Partea III. SARCINI .

Inscrieri privind dezmembramintele dreptului de proprietate, drepturi reale de garanție și sarcini	Referințe
NU SUNT	

Anexa Nr. 1 La Partea I

Teren

Nr cadastral	Suprafața (mp)*	Observații / Referințe
30040	Din acte: 11.379 Masurata: 876	STATIE COMPRESOARE VARTEJU, INCINTA 2; Suprafata de 876mp se regasese in intravilanul satului Talpas conform PUG avizat prin HCL nr.7/20.02.2018

* Suprafața este determinată în planul de proiecție Stereo 70.

DETALII LINIARE IMOBIL

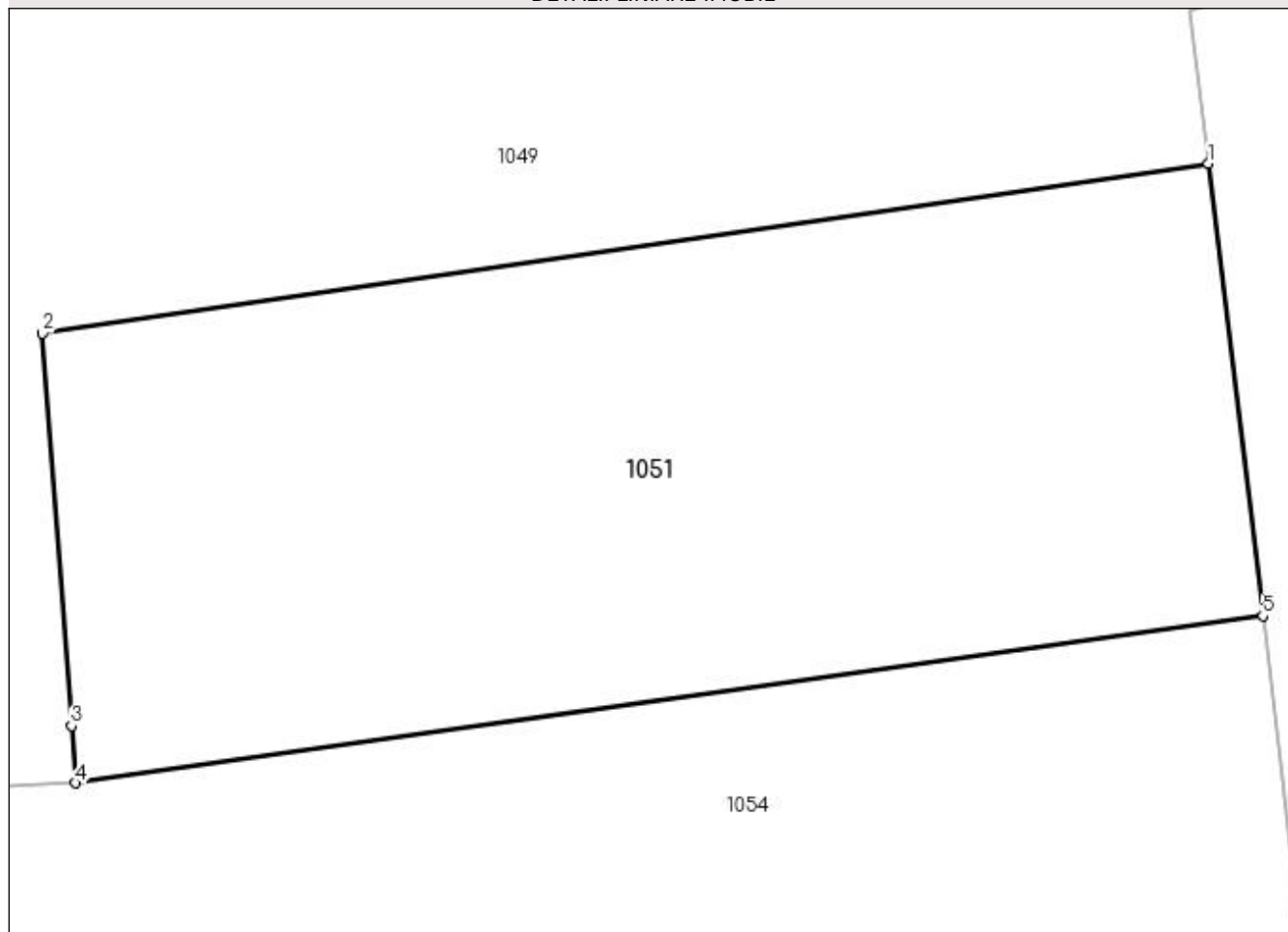

Date referitoare la teren

Crt	Categorie folosință	Intravilan	Suprafața (mp)	Tarla	Parcelă	Nr. topo	Observații / Referințe
1	curți constructii	DA	876	90	A2217	-	

Lungime Segmente

1) Valorile lungimilor segmentelor sunt obținute din proiecție în plan.

Punct început	X / Y	Punct sfârșit	X / Y	Lungime segment (** (m)
1	400.611,361 351.952,131	2	400.564,297 351.945,27	47.561
2	400.564,297 351.945,27	3	400.565,47 351.929,445	15.868
3	400.565,47 351.929,445	4	400.565,641 351.927,135	2.316
4	400.565,641 351.927,135	5	400.613,555 351.933,877	48.386
5	400.613,555 351.933,877	1	400.611,361 351.952,131	18.385

**** Lungimile segmentelor sunt determinate în planul de proiecție Stereo 70 și sunt rotunjite la 1 milimetru.**

***** Distanța dintre puncte este formată din segmente cumulate ce sunt mai mici decât valoarea 1 milimetru.**