

**DATE DESPRE IMOBILUL NR. 13958**

Oficiul de Cadastru și Publicitate Imobiliară DOLJ
Biroul de Cadastru și Publicitate Imobiliară Craiova

A. Partea I. Descrierea imobilului

TEREN Necunoscut

Nr. CF vechi:288
Nr. cadastral vechi:455

Adresa: Loc. Motatei Gara, Jud. Dolj, T129, P1

Nr. Crt	Nr cadastral Nr. topografic	Suprafața* (mp)	Observații / Referințe
A1	30127	Din acte: 20.000 Masurata: 19.895	Sector cadastral:38 Teren neimprejmuit;

B. Partea II. Proprietari și acte

Inscrieri privitoare la dreptul de proprietate și alte drepturi reale		Referințe
137636 / 05/11/2015		
Act Notarial nr. CVC NR. 928, din 19/10/2015 emis de RIBA MELTIADE;		
B1	Intabulare, drept de PROPRIETATE, dobandit prin Conventie, cota actuala 1/1, cota initiala 1/1 1) SOCIETATEA MOTAVEN SRL, CIF:34264040	A1

C. Partea III. SARCINI .

Inscrieri privind dezmembramintele dreptului de proprietate, drepturi reale de garanție și sarcini	Referințe
NU SUNT	

Anexa Nr. 1 La Partea I

Teren

Nr cadastral	Suprafața (mp)*	Observații / Referințe
30127	Din acte: 20.000 Masurata: 19.895	

* Suprafața este determinată în planul de proiecție Stereo 70.

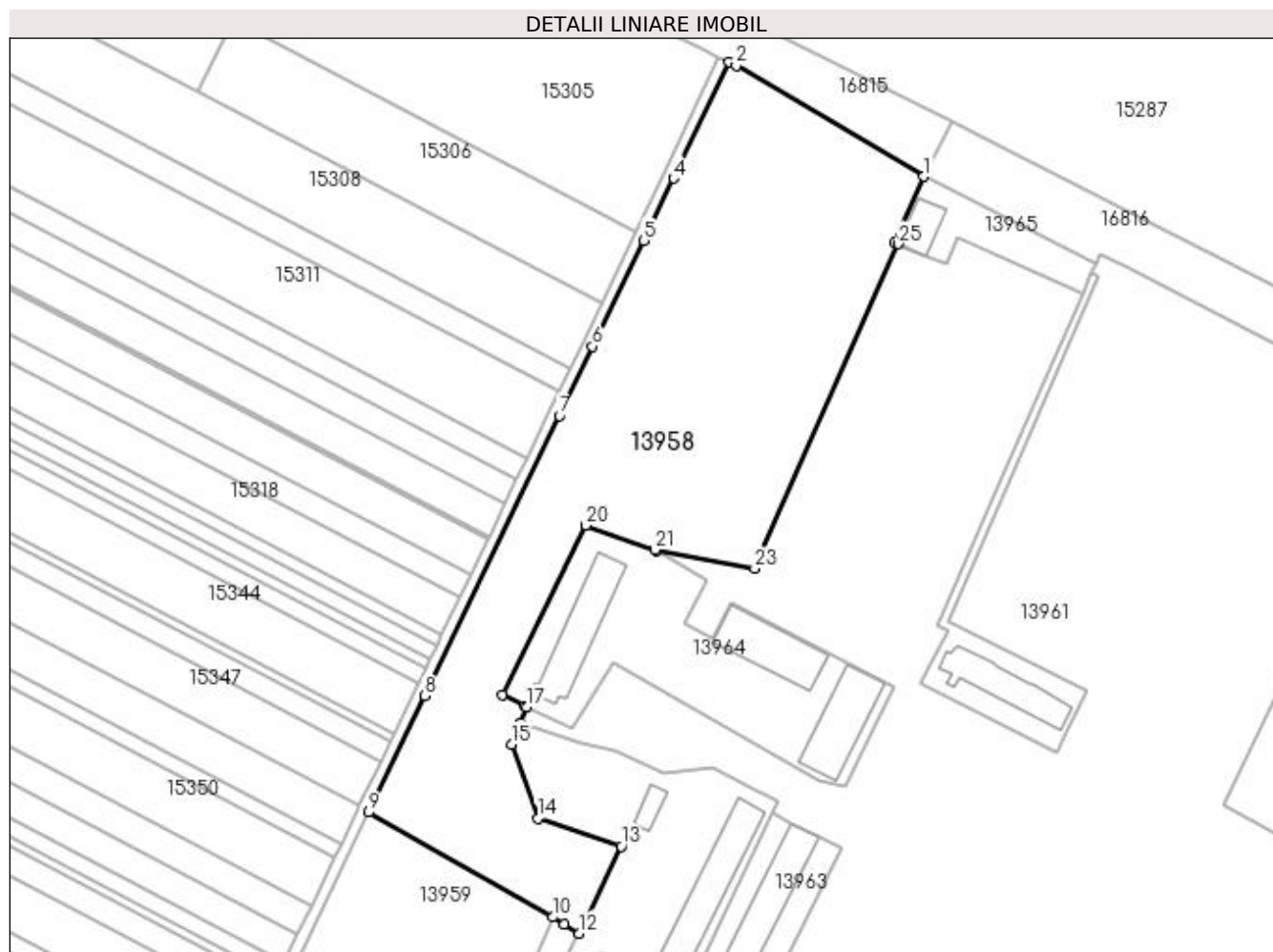

Date referitoare la teren

Crt	Categorie folosință	Intravilan	Suprafața (mp)	Tarla	Parcelă	Nr. topo	Observații / Referințe
1	arabil	NU	17.078	129	1	-	IMPREJMUIT: GARD DE PLASA SARMA SI LIMITA CONVENTIONALA
2	arabil	DA	2.817	129	1	-	

Lungime Segmente

1) Valorile lungimilor segmentelor sunt obținute din proiecție în plan.

Punct început	X / Y	Punct sfârșit	X / Y	Lungime segment (** (m)
1	356.566,4 282.917,03	2	356.498,54 282.957,08	78.797
3	356.495,898 282.958,376	4	356.475,747 282.916,393	46.569
5	356.464,963 282.893,897	6	356.446,59 282.855,557	42.515

Punct început	X / Y	Punct sfârșit	X / Y	Lungime segment (** (m)
2	356.498,54 282.957,08	3	356.495,898 282.958,376	2.943
4	356.475,747 282.916,393	5	356.464,963 282.893,897	24.947
6	356.446,59 282.855,557	7	356.434,506 282.830,53	27.792

Punct început	X / Y	Punct sfârșit	X / Y	Lungime segment (** (m)
7	356.434,506 282.830,53	8	356.385,694 282.729,0	112.654
9	356.365,43 282.686,859	10	356.432,109 282.648,89	76.732
11	356.436,397 282.646,448	12	356.441,702 282.643,034	6.309
13	356.456,84 282.674,6	14	356.426,73 282.684,76	31.778
15	356.417,32 282.711,5	16	356.420,39 282.719,31	8.392
17	356.422,63 282.725,0	18	356.421,93 282.725,31	0.766
19	356.414,06 282.729,49	20	356.444,03 282.790,78	68.225
21	356.469,03 282.781,92	22	356.469,96 282.781,55	1.001
23	356.505,26 282.775,12	24	356.507,22 282.779,49	4.789
25	356.557,27 282.892,57	26	356.555,93 282.893,14	1.456

Punct început	X / Y	Punct sfârșit	X / Y	Lungime segment (** (m)
8	356.385,694 282.729,0	9	356.365,43 282.686,859	46.76
10	356.432,109 282.648,89	11	356.436,397 282.646,448	4.935
12	356.441,702 282.643,034	13	356.456,84 282.674,6	35.008
14	356.426,73 282.684,76	15	356.417,32 282.711,5	28.347
16	356.420,39 282.719,31	17	356.422,63 282.725,0	6.115
18	356.421,93 282.725,31	19	356.414,06 282.729,49	8.911
20	356.444,03 282.790,78	21	356.469,03 282.781,92	26.524
22	356.469,96 282.781,55	23	356.505,26 282.775,12	35.881
24	356.507,22 282.779,49	25	356.557,27 282.892,57	123.661
26	356.555,93 282.893,14	1	356.566,4 282.917,03	26.084

** Lungimile segmentelor sunt determinate în planul de proiecție Stereo 70 și sunt rotunjite la 1 milimetru.

*** Distanța dintre puncte este formată din segmente cumulate ce sunt mai mici decât valoarea 1 milimetru.

**DATE DESPRE IMOBILUL NR. 13959**

Oficiul de Cadastru și Publicitate Imobiliară DOLJ
Biroul de Cadastru și Publicitate Imobiliară Craiova

A. Partea I. Descrierea imobilului

TEREN Necunoscut

Adresa: Loc. Motatei Gara, Jud. Dolj, T129, P1

Nr. Crt	Nr cadastral Nr. topografic	Suprafața* (mp)	Observații / Referințe
A1	30353	Din acte: 100.000 Masurata: 80.000	Sector cadastral:38 Teren neimprejmuit;

B. Partea II. Proprietari și acte

Inscrieri privitoare la dreptul de proprietate și alte drepturi reale		Referințe
127434 / 16/10/2015		
Act Notarial nr. contract de vanzare -cumparare nr 768, din 11/09/2015 emis de RIBA MELTIADÉ;		
B1	Intabulare, drept de PROPRIETATE, dobandit prin Conventie, cota actuala 1/1, cota initiala 1/1 1) SOCIETATEA MOTAVEN SRL, CIF:34264040	A1

C. Partea III. SARCINI .

Inscrieri privind dezmembramintele dreptului de proprietate, drepturi reale de garanție și sarcini	Referințe
NU SUNT	

Anexa Nr. 1 La Partea I

Teren

Nr cadastral	Suprafața (mp)*	Observații / Referințe
30353	Din acte: 100.000 Masurata: 80.000	

* Suprafața este determinată în planul de proiecție Stereo 70.

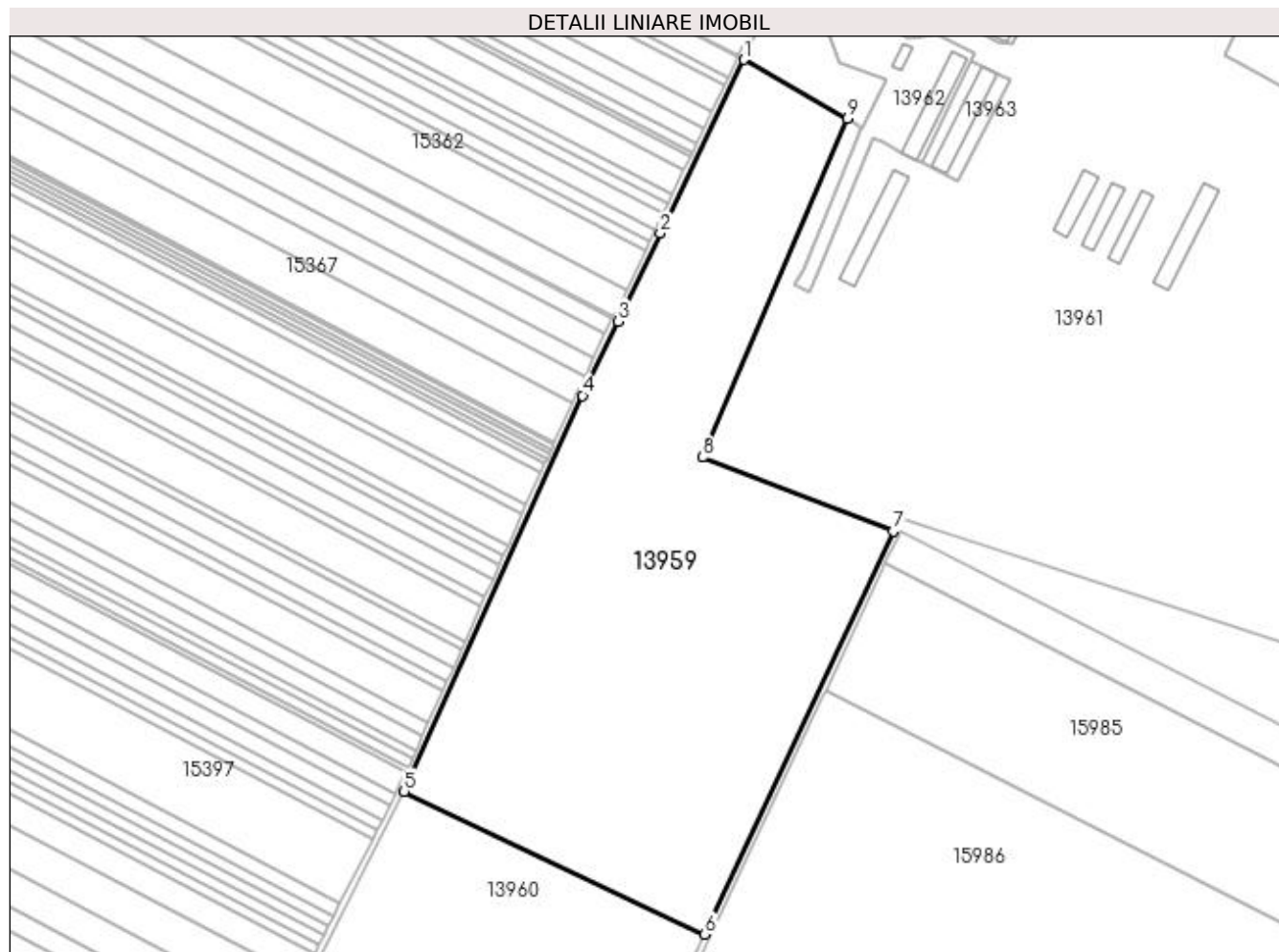

Date referitoare la teren

Crt	Categorie folosință	Intra vilan	Suprafața (mp)	Tarla	Parcelă	Nr. topo	Observații / Referințe
1	arabil	NU	79.422	129	1	-	
2	arabil	DA	578	129	1	-	

Lungime Segmente

1) Valorile lungimilor segmentelor sunt obținute din proiecție în plan.

Punct început	X / Y	Punct sfârșit	X / Y	Lungime segment (** (m)
1	356.365,43 282.686,859	2	356.311,69 282.575,115	123.995
2	356.311,69 282.575,115	3	356.284,363 282.518,365	62.987
3	356.284,363 282.518,365	4	356.261,568 282.470,734	52.805

Punct început	X / Y	Punct sfârșit	X / Y	Lungime segment (** (m)
4	356.261,568 282.470,734	5	356.146,839 282.215,904	279.466
5	356.146,839 282.215,904	6	356.340,33 282.123,913	214.245
6	356.340,33 282.123,913	7	356.461,483 282.383,303	286.289
7	356.461,483 282.383,303	8	356.338,719 282.430,875	131.659
8	356.338,719 282.430,875	9	356.432,109 282.648,89	237.176
9	356.432,109 282.648,89	1	356.365,43 282.686,859	76.732

** Lungimile segmentelor sunt determinate în planul de proiecție Stereo 70 și sunt rotunjite la 1 milimetru.

*** Distanța dintre puncte este formată din segmente cumulate ce sunt mai mici decât valoarea 1 milimetru.

**DATE DESPRE IMOBILUL NR. 13960**

Oficiul de Cadastru și Publicitate Imobiliară DOLJ
Biroul de Cadastru și Publicitate Imobiliară Craiova

A. Partea I. Descrierea imobilului

TEREN Extravilan

Adresa: Jud. Dolj, T129, P2

Nr. Crt	Nr cadastral Nr. topografic	Suprafața* (mp)	Observații / Referințe
A1	30853	27.500	Sector cadastral:38 Teren neimprejmuit;

B. Partea II. Proprietari și acte

Inscrieri privitoare la dreptul de proprietate și alte drepturi reale	Referințe
106675 / 01/11/2013	
Act Notarial nr. contract de vanzare -cumparare nr 2746, din 25/10/2013 emis de BNP STOENESCU FLOREA;	
B1	A1
Intabulare, drept de PROPRIETATE, dobandit prin Conventie, cota actuala 1/1, cota initiala 1/1 1) SC RENTEA SRL, CIF:9999999999999	
258762 / 26/10/2021	
Act Notarial nr. Contractul ipoteca aut. 2689, din 25/10/2021 emis de POPA DANIELA-MARIA;	
B2	A1
se noteaza interdictiile de instrainare, grevare, dezmembrare, inchiriere, alipire, construire, demolare, restructurare, amenajare 1) BANCA TRANSILVANIA SA, CIF:5022670	

C. Partea III. SARCINI

Inscrieri privind dezmembramintele dreptului de proprietate, drepturi reale de garanție și sarcini	Referințe
258762 / 26/10/2021	
Act Notarial nr. Contractul ipoteca aut. 2689, din 25/10/2021 emis de POPA DANIELA-MARIA;	
C1	A1
Intabulare, drept de IPOTECA, Valoare:1500000 LEI+ celelalte obligatii de plata aferente creditului 1) BANCA TRANSILVANIA SA, CIF:5022670	

Anexa Nr. 1 La Partea I

Teren

Nr cadastral	Suprafața (mp)*	Observații / Referințe
30853	27.500	

* Suprafața este determinată în planul de proiecție Stereo 70.

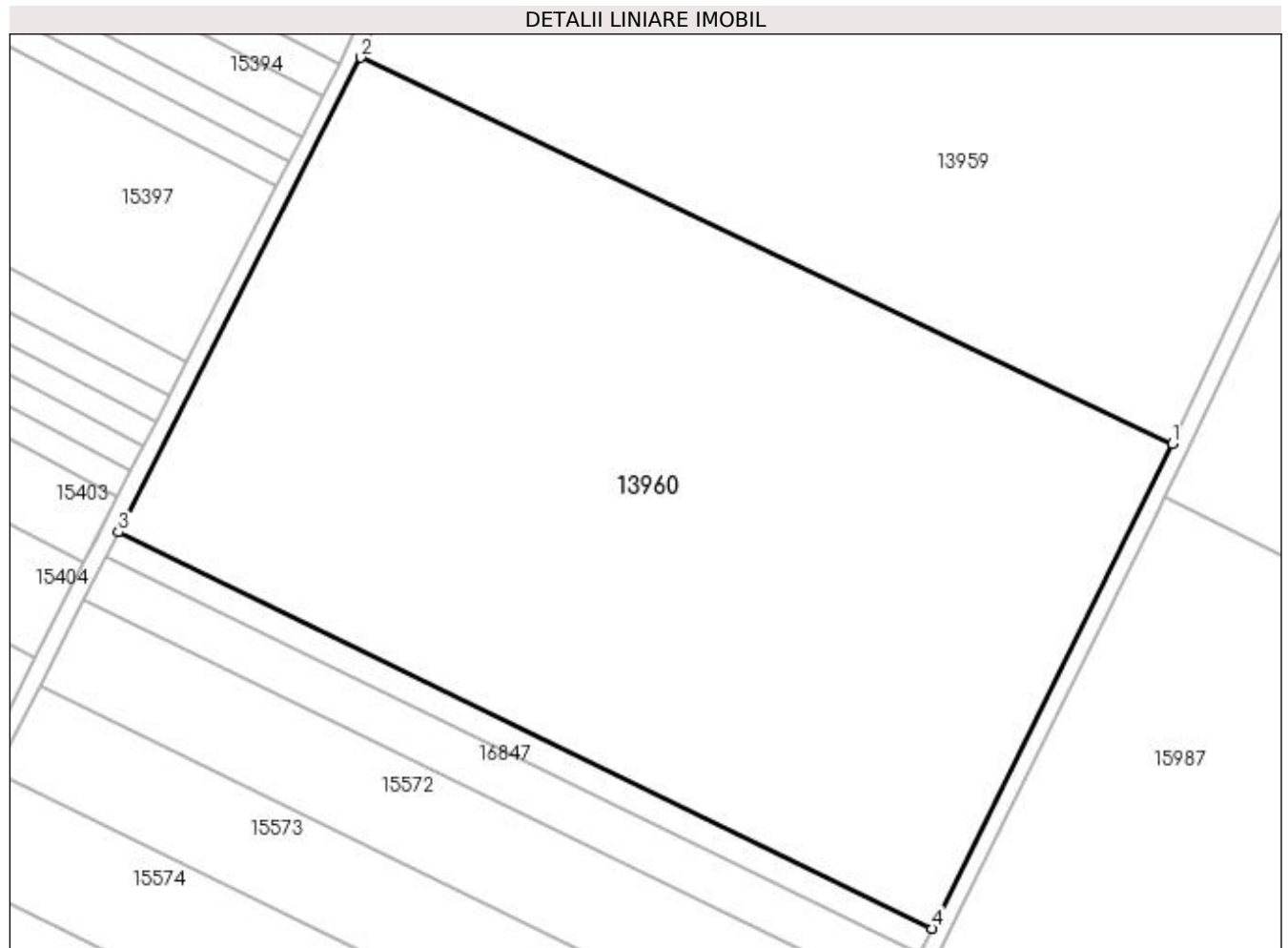

Date referitoare la teren

Crt	Categorie folosință	Intra vilan	Suprafața (mp)	Tarla	Parcelă	Nr. topo	Observații / Referințe
1	arabil	NU	27.500	129	2	-	

Lungime Segmente

1) Valorile lungimilor segmentelor sunt obținute din proiecție în plan.

Punct început	X / Y	Punct sfârșit	X / Y	Lungime segment (** (m)
1	356.340,33 282.123,913	2	356.146,839 282.215,904	214.245
2	356.146,839 282.215,904	3	356.089,039 282.102,824	126.996
3	356.089,039 282.102,824	4	356.283,088 282.008,471	215.772
4	356.283,088 282.008,471	1	356.340,33 282.123,913	128.855

**** Lungimile segmentelor sunt determinate în planul de proiecție Stereo 70 și sunt rotunjite la 1 milimetru.**

***** Distanța dintre puncte este formată din segmente cumulate ce sunt mai mici decât valoarea 1 milimetru.**

**DATE DESPRE IMOBILUL NR. 13961**

Oficiul de Cadastru și Publicitate Imobiliară DOLJ
Biroul de Cadastru și Publicitate Imobiliară Craiova

A. Partea I. Descrierea imobilului

TEREN Necunoscut

Adresa: Loc. Motatei Gara, Jud. Dolj, T130, P1410

Nr. Crt	Nr cadastral Nr. topografic	Suprafața* (mp)	Observații / Referințe
A1		Din acte: 17.000 Masurata: 158.229	Sector cadastral:38 Teren neimprijmit;

Construcții

Crt	Nr cadastral Nr. topografic	Adresa	Observații / Referințe
A1.1		Loc. Motatei Gara, Jud. Dolj, T19, P1	Nr. niveluri:1; S. construita la sol:838 mp; S. construita desfasurata:838 mp; CA-Parter
A1.2		Loc. Motatei Gara, Jud. Dolj, T19, P1	Nr. niveluri:1; S. construita la sol:462 mp; S. construita desfasurata:462 mp; CA-Parter
A1.3		Loc. Motatei Gara, Jud. Dolj, T19, P1	Nr. niveluri:1; S. construita la sol:381 mp; S. construita desfasurata:381 mp; CA-Parter
A1.4		Loc. Motatei Gara, Jud. Dolj, T19, P1	Nr. niveluri:1; S. construita la sol:404 mp; S. construita desfasurata:404 mp; CA-Parter
A1.5		Loc. Motatei Gara, Jud. Dolj, T19, P1	Nr. niveluri:1; S. construita la sol:773 mp; S. construita desfasurata:773 mp; CA-Parter

B. Partea II. Proprietari și acte

Inscrieri privitoare la dreptul de proprietate și alte drepturi reale		Referințe
/		
Act Normativ nr. LEGEA 268, din 28/05/2001 emis de PARLAMENTUL ROMANIEI;		
B1	Intabulare, drept de PROPRIETATE, dobandit prin Lege, cota actuala 1/1, cota initiala 1/1 1) STATUL ROMAN-DOMENIUL PRIVAT , CIF:4221187	A1, A1.1, A1.2, A1.3, A1.4, A1.5
Act Normativ nr. HG NR 626, din 06/07/2001 emis de PARLAMENTUL ROMANIEI;		
B2	Intabulare, drept de ADMINISTRARE, dobandit prin Lege, cota actuala 1/1 1) AGENTIA DOMENIILOR STATULUI , CIF:14818116	A1, A1.1, A1.2, A1.3, A1.4, A1.5

C. Partea III. SARCINI .

Inscrieri privind dezmembramintele dreptului de proprietate, drepturi reale de garanție și sarcini	Referințe
NU SUNT	

Anexa Nr. 1 La Partea I

Teren

Nr cadastral	Suprafața (mp)*	Observații / Referințe
	Din acte: 17.000 Masurata: 158.229	

* Suprafața este determinată în planul de proiecție Stereo 70.

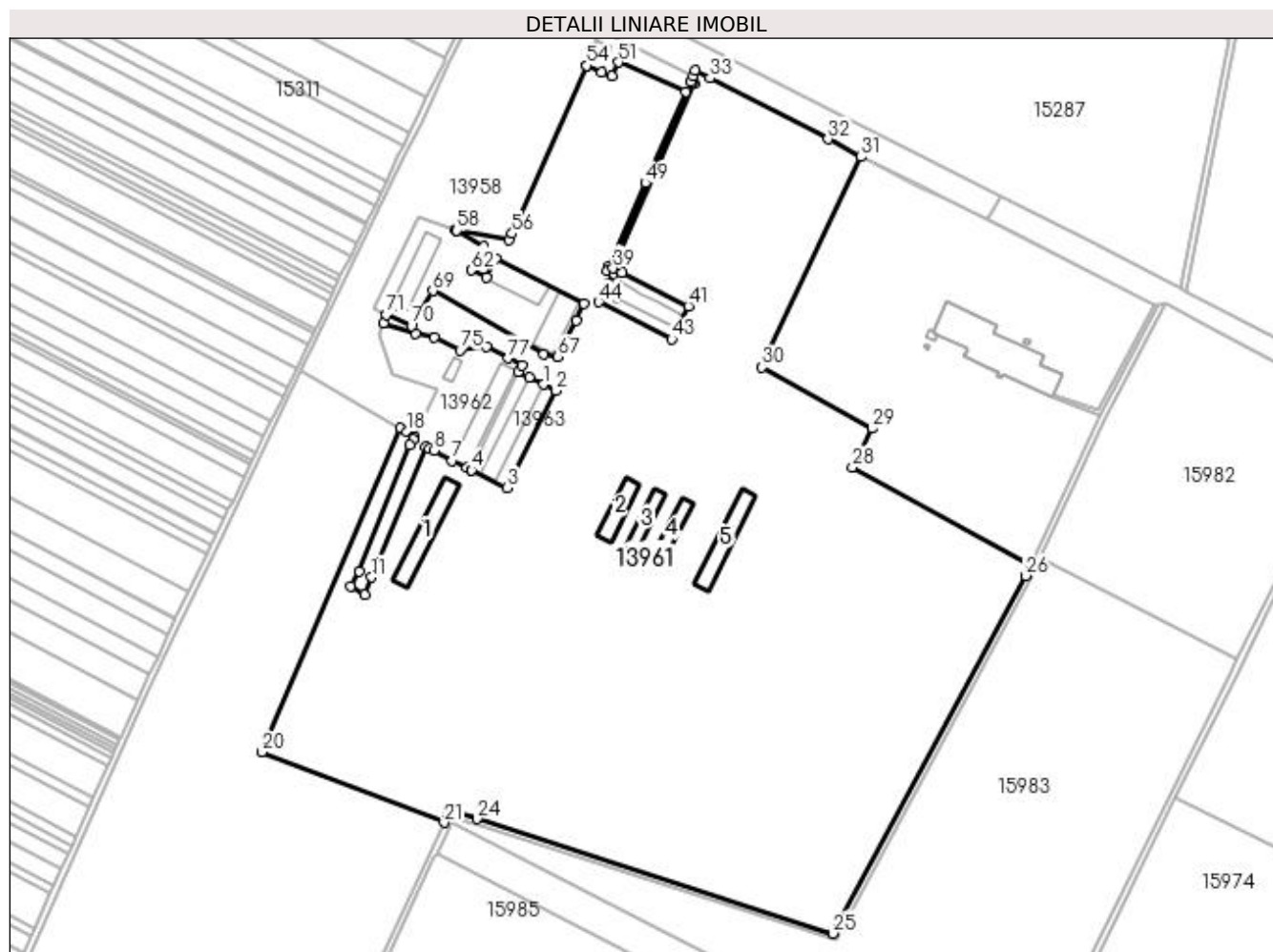

Date referitoare la teren

Crt	Categorie folosință	Intra vilan	Suprafața (mp)	Tarla	Parcelă	Nr. topo	Observații / Referințe
1	curți constructii	NU	56.916	130	1410	-	
2	curți constructii	DA	101.313	130	1410	-	

Date referitoare la construcții

Crt	Număr	Destinație construcție	Supraf. (mp)	Situație juridică	Observații / Referințe
A1.1		constructii anexa	838	Cu acte	Nr. niveluri:1; S. construita la sol:838 mp; S. construita desfasurata:838 mp; CA-Parter
A1.2		constructii anexa	462	Cu acte	Nr. niveluri:1; S. construita la sol:462 mp; S. construita desfasurata:462 mp; CA-Parter
A1.3		constructii anexa	381	Cu acte	Nr. niveluri:1; S. construita la sol:381 mp; S. construita desfasurata:381 mp; CA-Parter
A1.4		constructii anexa	404	Cu acte	Nr. niveluri:1; S. construita la sol:404 mp; S. construita desfasurata:404 mp; CA-Parter
A1.5		constructii anexa	773	Cu acte	Nr. niveluri:1; S. construita la sol:773 mp; S. construita desfasurata:773 mp; CA-Parter

Lungime Segmente

1) Valorile lungimilor segmentelor sunt obținute din proiecție în plan.

Punct început	X / Y	Punct sfârșit	X / Y	Lungime segment	Punct început	X / Y	Punct sfârșit	X / Y	Lungime segment	Punct început	X / Y	Punct sfârșit	X / Y	Lungime segment
1	356.528,32 282.678,196	2	356.536,527 282.674,061	9.19	2	356.536,527 282.674,061	3	356.503,589 282.608,501	73.36 9	3	356.503,589 282.608,501	4	356.479,856 282.620,445	26.56 9
4	356.479,856 282.620,445	5	356.479,86 282.620,45	0.006	5	356.479,86 282.620,45	6	356.476,52 282.621,99	3.678	6	356.476,52 282.621,99	7	356.466,82 282.626,87	10.85 8
7	356.466,82 282.626,87	8	356.454,7 282.633,59	13.85 8	8	356.454,7 282.633,59	9	356.451,33 282.635,06	3.677	9	356.451,33 282.635,06	10	356.449,05 282.636,17	2.536
10	356.449,05 282.636,17	11	356.412,687 282.548,402	95.00 3	11	356.412,687 282.548,402	12	356.408,064 282.536,901	12.39 5	12	356.408,064 282.536,901	13	356.398,445 282.542,237	11.0
13	356.398,445 282.542,237	14	356.404,46 282.552,368	11.78 2	14	356.404,46 282.552,368	15	356.438,466 282.637,208	91.40 1	15	356.438,466 282.637,208	16	356.440,77 282.641,09	4.514
16	356.440,77 282.641,09	17	356.441,702 282.643,034	2.156	17	356.441,702 282.643,034	18	356.436,397 282.646,448	6.309	18	356.436,397 282.646,448	19	356.432,109 282.648,89	4.935
19	356.432,109 282.648,89	20	356.338,719 282.430,875	237.1 76	20	356.338,719 282.430,875	21	356.461,483 282.383,303	131.6 59	21	356.461,483 282.383,303	22	356.463,716 282.388,082	5.275
22	356.463,716 282.388,082	23	356.465,422 282.391,735	4.032	23	356.465,422 282.391,735	24	356.483,629 282.385,875	19.12 7	24	356.483,629 282.385,875	25	356.722,797 282.308,877	251.2 57
25	356.722,797 282.308,877	26	356.852,361 282.549,496	273.2 84	26	356.852,361 282.549,496	27	356.855,815 282.556,083	7.438	27	356.855,815 282.556,083	28	356.736,039 282.622,42	136.9 19
28	356.736,039 282.622,42	29	356.749,458 282.648,568	29.39	29	356.749,458 282.648,568	30	356.675,273 282.689,655	84.80 3	30	356.675,273 282.689,655	31	356.741,986 282.831,037	156.3 31
31	356.741,986 282.831,037	32	356.719,547 282.843,015	25.43 6	32	356.719,547 282.843,015	33	356.640,226 282.884,024	89.29 5	33	356.640,226 282.884,024	34	356.630,274 282.889,122	11.18 2
34	356.630,274 282.889,122	35	356.628,9 282.885,66	3.725	35	356.628,9 282.885,66	36	356.627,155 282.881,737	4.294	36	356.627,155 282.881,737	37	356.628,726 282.881,101	1.695
37	356.628,726 282.881,101	38	356.629,868 282.880,455	1.312	38	356.629,868 282.880,455	39	356.575,141 282.756,205	135.7 69	39	356.575,141 282.756,205	40	356.580,96 282.753,23	6.535
40	356.580,96 282.753,23	41	356.625,63 282.730,66	50.04 8	41	356.625,63 282.730,66	42	356.618,03 282.715,79	16.7	42	356.618,03 282.715,79	43	356.614,367 282.708,678	8.0
43	356.614,367 282.708,678	44	356.565,455 282.733,543	54.86 9	44	356.565,455 282.733,543	45	356.571,99 282.746,15	14.2	45	356.571,99 282.746,15	46	356.575,399 282.752,727	7.408
46	356.575,399 282.752,727	47	356.571,276 282.754,818	4.623	47	356.571,276 282.754,818	48	356.572,47 282.757,57	3.0	48	356.572,47 282.757,57	49	356.596,793 282.813,595	61.07 7
49	356.596,793 282.813,595	50	356.624,11 282.874,91	67.12 5	50	356.624,11 282.874,91	51	356.578,68 282.894,73	49.56 5	51	356.578,68 282.894,73	52	356.574,43 282.885,63	10.04 4
52	356.574,43 282.885,63	53	356.567,51 282.888,01	7.318	53	356.567,51 282.888,01	54	356.557,31 282.892,56	11.16 9	54	356.557,31 282.892,56	55	356.557,27 282.892,57	0.041
55	356.557,27 282.892,57	56	356.507,22 282.779,49	123.6 61	56	356.507,22 282.779,49	57	356.505,26 282.775,12	4.789	57	356.505,26 282.775,12	58	356.469,96 282.781,55	35.88 1
58	356.469,96 282.781,55	59	356.469,03 282.781,92	1.001	59	356.469,03 282.781,92	60	356.469,895 282.781,434	0.992	60	356.469,895 282.781,434	61	356.488,25 282.771,11	21.05 9
61	356.488,25 282.771,11	62	356.479,74 282.755,0	18.22	62	356.479,74 282.755,0	63	356.490,172 282.749,994	11.57 1	63	356.490,172 282.749,994	64	356.496,445 282.762,48	13.97 3
64	356.496,445 282.762,48	65	356.555,713 282.732,285	66.51 6	65	356.555,713 282.732,285	66	356.550,203 282.721,186	12.39 1	66	356.550,203 282.721,186	67	356.537,981 282.696,569	27.48 4
67	356.537,981 282.696,569	68	356.528,521 282.698,511	9.657	68	356.528,521 282.698,511	69	356.453,904 282.741,057	85.89 4	69	356.453,904 282.741,057	70	356.439,42 282.717,55	27.61 1
70	356.439,42 282.717,55	71	356.422,63 282.725,0	18.36 9	71	356.422,63 282.725,0	72	356.420,39 282.719,31	6.115	72	356.420,39 282.719,31	73	356.442,25 282.712,01	23.04 7
73	356.442,25 282.712,01	74	356.454,76 282.709,5	12.75 9	74	356.454,76 282.709,5	75	356.472,18 282.701,26	19.27 1	75	356.472,18 282.701,26	76	356.489,8 282.703,36	17.74 5
76	356.489,8 282.703,36	77	356.504,52 282.695,67	16.60 8	77	356.504,52 282.695,67	78	356.513,67 282.690,97	10.28 7	78	356.513,67 282.690,97	79	356.511,56 282.686,641	4.816
79	356.511,56 282.686,641	80	356.518,662 282.683,029	7.968	80	356.518,662 282.683,029	1	356.528,32 282.678,196	10.8					

** Lungimile segmentelor sunt determinate în planul de proiecție Stereo 70 și sunt rotunjite la 1 milimetru.

*** Distanța dintre puncte este formată din segmente cumulate ce sunt mai mici decât valoarea 1 milimetru.

**DATE DESPRE IMOBILUL NR. 13962**

Oficiul de Cadastru și Publicitate Imobiliară DOLJ
Biroul de Cadastru și Publicitate Imobiliară Craiova

A. Partea I. Descrierea imobilului

TEREN Necunoscut

Nr. CF vechi:593
Nr. cadastral vechi:720

Adresa: Loc. Motatei Gara, Jud. Dolj, T130, P10/4

Nr. Crt	Nr cadastral Nr. topografic	Suprafața* (mp)	Observații / Referințe
A1	30154	5.799	Sector cadastral:38 Teren neimprejmit;

Construcții

Crt	Nr cadastral Nr. topografic	Adresa	Observații / Referințe
A1.1		Loc. Motatei Gara, Jud. Dolj	Nr. niveluri:1; S. construita la sol:791 mp; S. construita desfasurata:791 mp; C 1 - grajd cu Sc - 791 mp GRAJD
A1.2		Loc. Motatei Gara, Jud. Dolj	Nr. niveluri:1; S. construita la sol:101 mp; S. construita desfasurata:101 mp; C 2 - punct insamantare cu Sc - 101 mp PUNCT INSAMANTARE

B. Partea II. Proprietari și acte

Inscrieri privitoare la dreptul de proprietate și alte drepturi reale		Referințe
10958 / 03/03/2009		
Hotarare Judecatoreasca nr. SC nr 2356/2008, din 01/01/2008 emis de Judecatoria Calafat (Dosar nr 2512/201/2008);		
B1	Intabulare, drept de PROPRIETATE, dobandit prin Hotarare Judecatoreasca, cota actuala 1/1, cota initiala 1/1 1) SC SOLVENT COM SRL , CIF:7872074 <i>OBSERVATII: (provenita din conversia CF 593)</i>	A1, A1.1, A1.2

C. Partea III. SARCINI .

Inscrieri privind dezmembramintele dreptului de proprietate, drepturi reale de garanție și sarcini	Referințe
NU SUNT	

Anexa Nr. 1 La Partea I

Teren

Nr cadastral	Suprafața (mp)*	Observații / Referințe
30154	5.799	

* Suprafața este determinată în planul de proiecție Stereo 70.

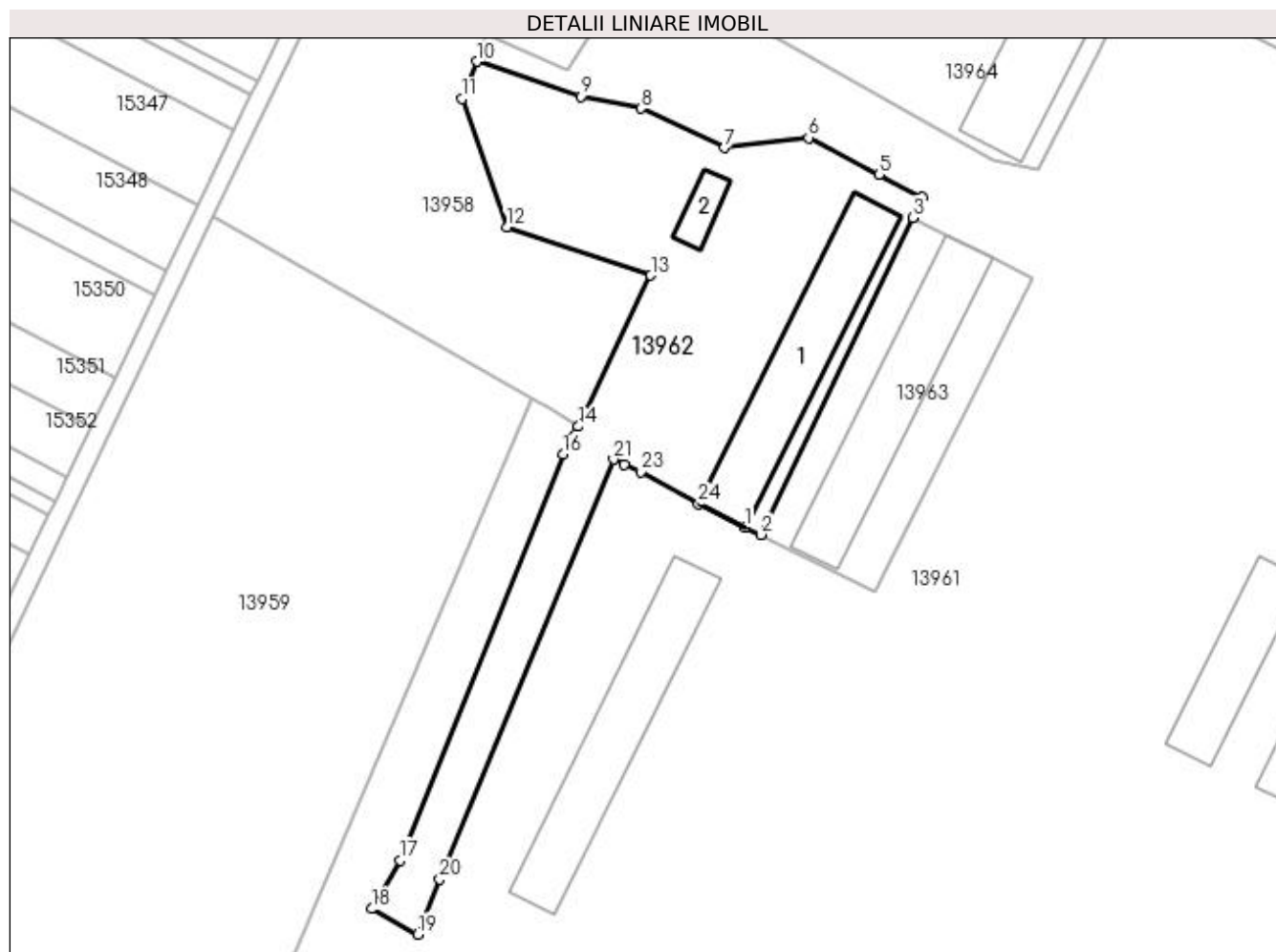

Date referitoare la teren

Crt	Categorie folosință	Intravilan	Suprafața (mp)	Tarla	Parcelă	Nr. topo	Observații / Referințe
1	curți construcții	NU	868	130	10/4	-	
2	curți construcții	DA	4.931	130	10/4	-	

Date referitoare la construcții

Crt	Număr	Destinație construcție	Supraf. (mp)	Situație juridică	Observații / Referințe
A1.1		construcții anexa	791	Cu acte	Nr. niveluri:1; S. construita la sol:791 mp; S. construita desfasurata:791 mp; C 1 - grajd cu Sc - 791 mp GRAJD
A1.2		construcții anexa	101	Cu acte	Nr. niveluri:1; S. construita la sol:101 mp; S. construita desfasurata:101 mp; C 2 - punct insamantare cu Sc - 101 mp PUNCT INSAMANTARE

Lungime Segmente

1) Valorile lungimilor segmentelor sunt obținute din proiecție în plan.

Punct început	X / Y	Punct sfârșit	X / Y	Lungime segment (** (m)
1	356.476,52 282.621,99	2	356.479,86 282.620,45	3.678

Punct început	X / Y	Punct sfârșit	X / Y	Lungime segment (** (m)
2	356.479,86 282.620,45	3	356.511,56 282.686,641	73.39

Punct început	X / Y	Punct sfârșit	X / Y	Lungime segment (** (m)
3	356.511,56 282.686,641	4	356.513,67 282.690,97	4.816
5	356.504,52 282.695,67	6	356.489,8 282.703,36	16.608
7	356.472,18 282.701,26	8	356.454,76 282.709,5	19.271
9	356.442,25 282.712,01	10	356.420,39 282.719,31	23.047
11	356.417,32 282.711,5	12	356.426,73 282.684,76	28.347
13	356.456,84 282.674,6	14	356.441,702 282.643,034	35.008
15	356.440,77 282.641,09	16	356.438,466 282.637,208	4.514
17	356.404,46 282.552,368	18	356.398,445 282.542,237	11.782
19	356.408,064 282.536,901	20	356.412,687 282.548,402	12.395
21	356.449,05 282.636,17	22	356.451,33 282.635,06	2.536
23	356.454,7 282.633,59	24	356.466,82 282.626,87	13.858

Punct început	X / Y	Punct sfârșit	X / Y	Lungime segment (** (m)
4	356.513,67 282.690,97	5	356.504,52 282.695,67	10.287
6	356.489,8 282.703,36	7	356.472,18 282.701,26	17.745
8	356.454,76 282.709,5	9	356.442,25 282.712,01	12.759
10	356.420,39 282.719,31	11	356.417,32 282.711,5	8.392
12	356.426,73 282.684,76	13	356.456,84 282.674,6	31.778
14	356.441,702 282.643,034	15	356.440,77 282.641,09	2.156
16	356.438,466 282.637,208	17	356.404,46 282.552,368	91.401
18	356.398,445 282.542,237	19	356.408,064 282.536,901	11.0
20	356.412,687 282.548,402	21	356.449,05 282.636,17	95.003
22	356.451,33 282.635,06	23	356.454,7 282.633,59	3.677
24	356.466,82 282.626,87	1	356.476,52 282.621,99	10.858

** Lungimile segmentelor sunt determinate în planul de proiecție Stereo 70 și sunt rotunjite la 1 milimetru.

*** Distanța dintre puncte este formată din segmente cumulate ce sunt mai mici decât valoarea 1 milimetru.

**DATE DESPRE IMOBILUL NR. 13963**

Oficiul de Cadastru și Publicitate Imobiliară DOLJ
Biroul de Cadastru și Publicitate Imobiliară Craiova

A. Partea I. Descrierea imobilului

TEREN Intravilan

Nr. CF vechi:316
Nr. cadastral vechi:477

Adresa: Loc. Motatei Gara, Jud. Dolj, T130, P10/3

Nr. Crt	Nr cadastral Nr. topografic	Suprafața* (mp)	Observații / Referințe
A1	30153	2.000	Sector cadastral:38 Teren neimprejmuit;

Construcții

Crt	Nr cadastral Nr. topografic	Adresa	Observații / Referințe
A1.1		Loc. Motatei Gara, Jud. Dolj	Nr. niveluri:1; S. construita la sol:785 mp; S. construita desfasurata:785 mp; A 1- anexa (Sc-784,62 mp.)- l 75 - grajd cu anexa camera de mulș

B. Partea II. Proprietari și acte

Inscrieri privitoare la dreptul de proprietate și alte drepturi reale	Referințe
35981 / 27/12/2005	
Act Notarial nr. CVC aut. nr. 1202, din 27/12/2005 emis de NP Tudor MD (Act aditional aut. nr. 9650/2005- NP Tudor MD, Act aditional aut. nr. 8934/2005- NP Tudor MD);	
B1	A1, A1.1
Intabulare, drept de PROPRIETATE, dobandit prin Conventie, cota actuala 1/1, cota initiala 1/1	
1) SC SOLVENT COM SRL , CIF:7872074	
<i>OBSERVATII: (provenita din conversia CF 316)</i>	

C. Partea III. SARCINI .

Inscrieri privind dezmembramintele dreptului de proprietate, drepturi reale de garanție și sarcini	Referințe
NU SUNT	

Anexa Nr. 1 La Partea I

Teren

Nr cadastral	Suprafața (mp)*	Observații / Referințe
30153	2.000	

* Suprafața este determinată în planul de proiecție Stereo 70.

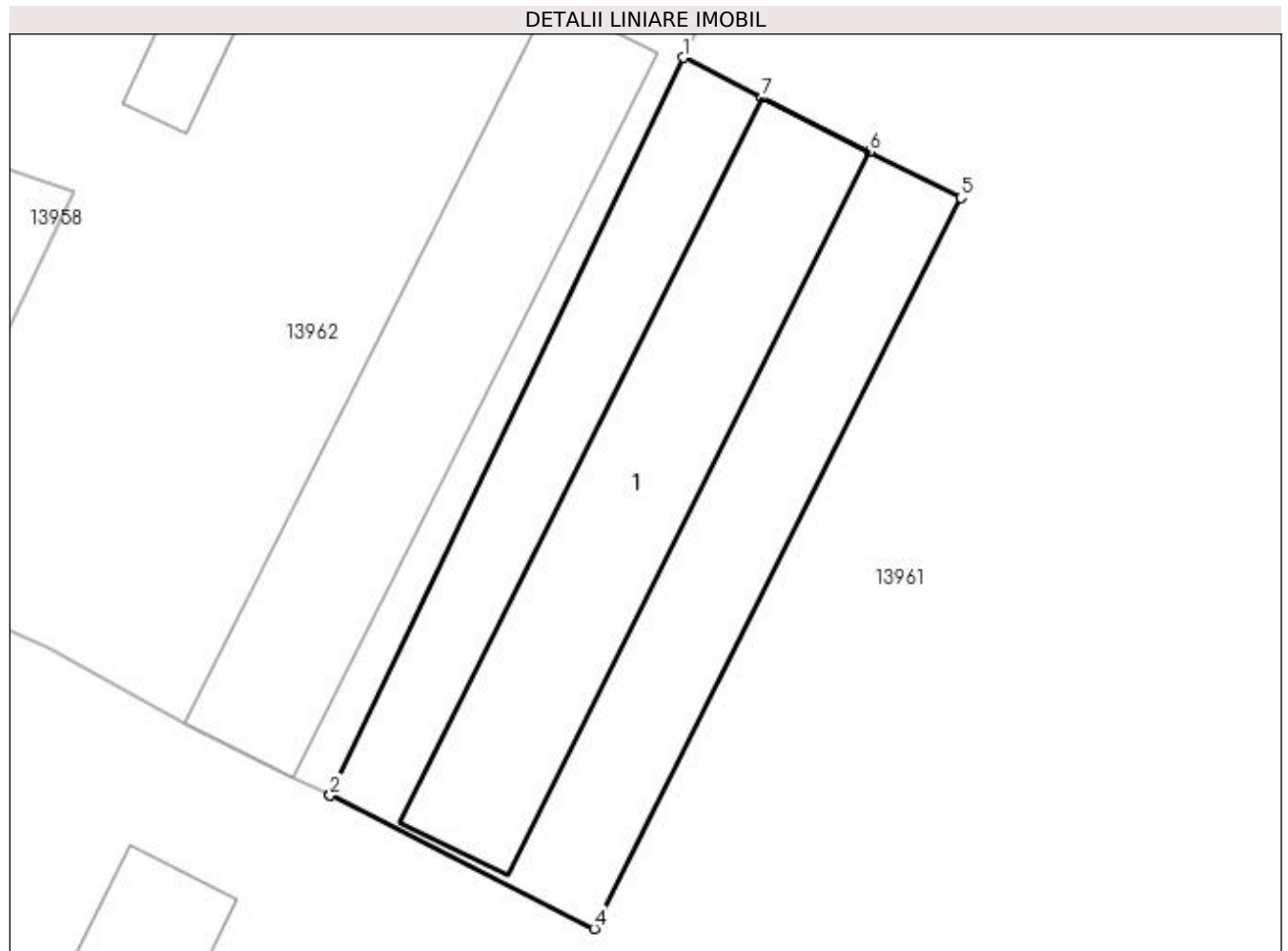

Date referitoare la teren

Crt	Categorie folosință	Intra vilan	Suprafața (mp)	Tarla	Parcelă	Nr. topo	Observații / Referințe
1	curți constructii	DA	2.000	130	10/3	-	

Date referitoare la construcții

Crt	Număr	Destinație construcție	Supraf. (mp)	Situație juridică	Observații / Referințe
A1.1		constructii anexa	785	Cu acte	Nr. niveluri:1; S. construita la sol:785 mp; S. construita desfasurata:785 mp; A 1- anexa (Sc-784,62 mp.)- I 75 - grajd cu anexa camera de mulș

Lungime Segmente

1) Valorile lungimilor segmentelor sunt obținute din proiecție în plan.

Punct început	X / Y	Punct sfârșit	X / Y	Lungime segment (** (m)
1	356.511,56 282.686,641	2	356.479,86 282.620,45	73.39
2	356.479,86 282.620,45	3	356.479,856 282.620,445	0.006
3	356.479,856 282.620,445	4	356.503,589 282.608,501	26.569

Punct început	X / Y	Punct sfârșit	X / Y	Lungime segment (** (m)
4	356.503,589 282.608,501	5	356.536,527 282.674,061	73.369
5	356.536,527 282.674,061	6	356.528,32 282.678,196	9.19
6	356.528,32 282.678,196	7	356.518,662 282.683,029	10.8
7	356.518,662 282.683,029	1	356.511,56 282.686,641	7.968

** Lungimile segmentelor sunt determinate în planul de proiecție Stereo 70 și sunt rotunjite la 1 milimetru.

*** Distanța dintre puncte este formată din segmente cumulate ce sunt mai mici decât valoarea 1 milimetru.

**DATE DESPRE IMOBILUL NR. 13964**

Oficiul de Cadastru și Publicitate Imobiliară DOLJ
Biroul de Cadastru și Publicitate Imobiliară Craiova

A. Partea I. Descrierea imobilului

TEREN Intravilan

Nr. CF vechi:313
Nr. cadastral vechi:478

Adresa: Loc. Motatei Gara, Jud. Dolj, T130, P10/1, 10/2

Nr. Crt	Nr cadastral Nr. topografic	Suprafața* (mp)	Observații / Referințe
A1	30155	Din acte: 5.860 Masurata: 5.880	Sector cadastral:38 Teren neimprejmuit;

Construcții

Crt	Nr cadastral Nr. topografic	Adresa	Observații / Referințe
A1.1		Loc. Motatei Gara, Jud. Dolj, sat. Motatei Gara, tarlăua 130, parcela 10/1, parcela 10/2	Nr. niveluri:1; S. construita la sol:628 mp; S. construita desfasurata:628 mp; C 1 - anexa , sc. 628,12 mp (l 78 grajd-cresa vitei, nr. 1 tavanit)Grajd - cresa vitei
A1.2		Loc. Motatei Gara, Jud. Dolj, T130, P10/1, 10/2	Nr. niveluri:1; S. construita la sol:581 mp; S. construita desfasurata:581 mp; C2-Anexa
A1.3		Loc. Motatei Gara, Jud. Dolj, T130, P10/1, 10/2	Nr. niveluri:1; S. construita la sol:582 mp; S. construita desfasurata:582 mp; C3-Anexa

B. Partea II. Proprietari și acte

Inscrieri privitoare la dreptul de proprietate și alte drepturi reale		Referințe
35971 / 23/12/2005		
Act Notarial nr. CVC aut. nr. 1202 din 2005, din 23/12/2005 emis de NP. Tudor Marinela Daniela (act aditional aut. nr. 8934/2005, NP. Tudor M.D. și act aditional aut. nr. 9650/2005, NP. Tudor M. D.);		
B1	Intabulare, drept de PROPRIETATEcumparare, dobandit prin Conventie, cota actuala 1/1, cota initiala 1/1 1) SC SOLVENT COM SRL , CIF:99999999999999, Lipsa CNP <i>OBSERVATII: (provenita din conversia CF 313)</i>	A1, A1.1
/		
Act Normativ nr. Legea nr.7, din 13/03/1996 emis de Parlamentul Romaniei (-ART.12 ALIN. (14) si ART.37, ALIN. (2));		
B2	Intabulare, drept de PROPRIETATE, dobandit prin Lege, cota actuala 1/1 1) SC SOLVENT COM SRL , CIF:99999999999999, Lipsa CNP	A1.2, A1.3

C. Partea III. SARCINI .

Inscrieri privind dezmembramintele dreptului de proprietate, drepturi reale de garanție și sarcini	Referințe
NU SUNT	

Anexa Nr. 1 La Partea I

Teren

Nr cadastral	Suprafața (mp)*	Observații / Referințe
30155	Din acte: 5.860 Masurata: 5.880	

* Suprafața este determinată în planul de proiecție Stereo 70.

DETALII LINIARE IMOBIL

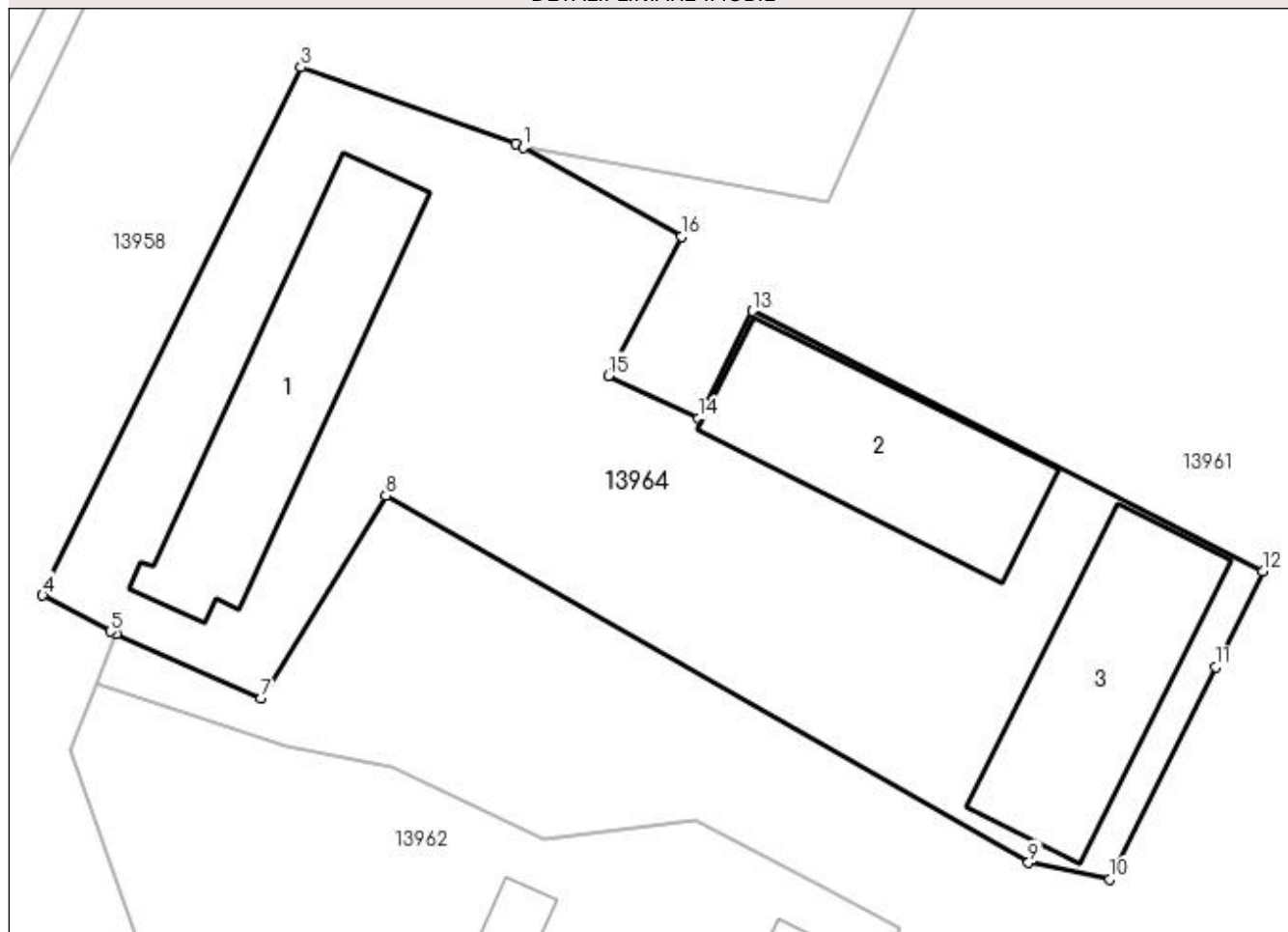

Date referitoare la teren

Crt	Categorie folosință	Intravilan	Suprafața (mp)	Tarla	Parcelă	Nr. topo	Observații / Referințe
1	curți constructii	DA	5.320	130	10/1, 10/2	-	
2	curți constructii	DA	560	130	10/1, 10/2	-	

Date referitoare la construcții

Crt	Număr	Destinație construcție	Supraf. (mp)	Situație juridică	Observații / Referințe
A1.1		construcții anexa	628	Cu acte	Nr. niveluri:1; S. construita la sol:628 mp; S. construita desfasurata:628 mp; C 1 - anexa , sc. 628,12 mp (l 78 grajd-cresa vitei, nr. 1 tavanit)Grajd - cresa vitei
A1.2		construcții anexa	581	Cu acte	Nr. niveluri:1; S. construita la sol:581 mp; S. construita desfasurata:581 mp; C2-Anexa
A1.3		construcții anexa	582	Cu acte	Nr. niveluri:1; S. construita la sol:582 mp; S. construita desfasurata:582 mp; C3-Anexa

Lungime Segmente

1) Valorile lungimilor segmentelor sunt obținute din proiecție în plan.

Punct început	X / Y	Punct sfârșit	X / Y	Lungime segment (** (m)
---------------	-------	---------------	-------	-------------------------

Punct început	X / Y	Punct sfârșit	X / Y	Lungime segment (** (m)
1	356.469,895 282.781,434	2	356.469,03 282.781,92	0.992
2	356.469,03 282.781,92	3	356.444,03 282.790,78	26.524
3	356.444,03 282.790,78	4	356.414,06 282.729,49	68.225
4	356.414,06 282.729,49	5	356.421,93 282.725,31	8.911
5	356.421,93 282.725,31	6	356.422,63 282.725,0	0.766
6	356.422,63 282.725,0	7	356.439,42 282.717,55	18.369
7	356.439,42 282.717,55	8	356.453,904 282.741,057	27.611
8	356.453,904 282.741,057	9	356.528,521 282.698,511	85.894
9	356.528,521 282.698,511	10	356.537,981 282.696,569	9.657
10	356.537,981 282.696,569	11	356.550,203 282.721,186	27.484
11	356.550,203 282.721,186	12	356.555,713 282.732,285	12.391
12	356.555,713 282.732,285	13	356.496,445 282.762,48	66.516
13	356.496,445 282.762,48	14	356.490,172 282.749,994	13.973
14	356.490,172 282.749,994	15	356.479,74 282.755,0	11.571
15	356.479,74 282.755,0	16	356.488,25 282.771,11	18.22
16	356.488,25 282.771,11	1	356.469,895 282.781,434	21.059

** Lungimile segmentelor sunt determinate în planul de proiecție Stereo 70 și sunt rotunjite la 1 milimetru.

*** Distanța dintre puncte este formată din segmente cumulate ce sunt mai mici decât valoarea 1 milimetru.

**DATE DESPRE IMOBILUL NR. 13965**

Oficiul de Cadastru și Publicitate Imobiliară DOLJ
Biroul de Cadastru și Publicitate Imobiliară Craiova

A. Partea I. Descrierea imobilului

TEREN Intravilan

Nr. CF vechi:314
Nr. cadastral vechi:476

Adresa: Loc. Motatei Gara, Jud. Dolj, T130, P10

Nr. Crt	Nr cadastral Nr. topografic	Suprafața* (mp)	Observații / Referințe
A1	30156	Din acte: 1.165 Masurata: 1.163	Sector cadastral:38 Teren neimprejmut;

Construcții

Crt	Nr cadastral Nr. topografic	Adresa	Observații / Referințe
A1.1		Loc. Motatei Gara, Jud. Dolj, Sat Motatei Gara, Tarlaua 130, Parcela 10	Nr. niveluri:1; S. construita la sol:202 mp; S. construita desfasurata:202 mp; C 1 - anexa (1 98-magazie cereale) I98 - MAGAZIE CEREALEI98 - MAGAZIE CEREALE

B. Partea II. Proprietari și acte

Inscrieri privitoare la dreptul de proprietate și alte drepturi reale	Referințe
35995 / 23/12/2005	
Act Notarial nr. CVC aut. nr. 1202, din 01/02/2005 emis de NP. Tudor Marinela Daniela (act aditional aut. nr. 8934 din 31.10.2005, NP. Tudor M.D.și act aditional aut. nr. 9650 din 05.12.2005, NP. Tudor M. D.);	
B1	Intabulare, drept de PROPRIETATEcumparare, dobandit prin Conventie, cota actuala 1/1, cota initiala 1/1
	1) SC SOLVENT COM SRL , CIF:7872074
	<i>OBSERVATII: (provenita din conversia CF 314)</i>

C. Partea III. SARCINI .

Inscrieri privind dezmembramintele dreptului de proprietate, drepturi reale de garanție și sarcini	Referințe
NU SUNT	

Anexa Nr. 1 La Partea I

Teren

Nr cadastral	Suprafața (mp)*	Observații / Referințe
30156	Din acte: 1.165 Masurata: 1.163	

* Suprafața este determinată în planul de proiecție Stereo 70.

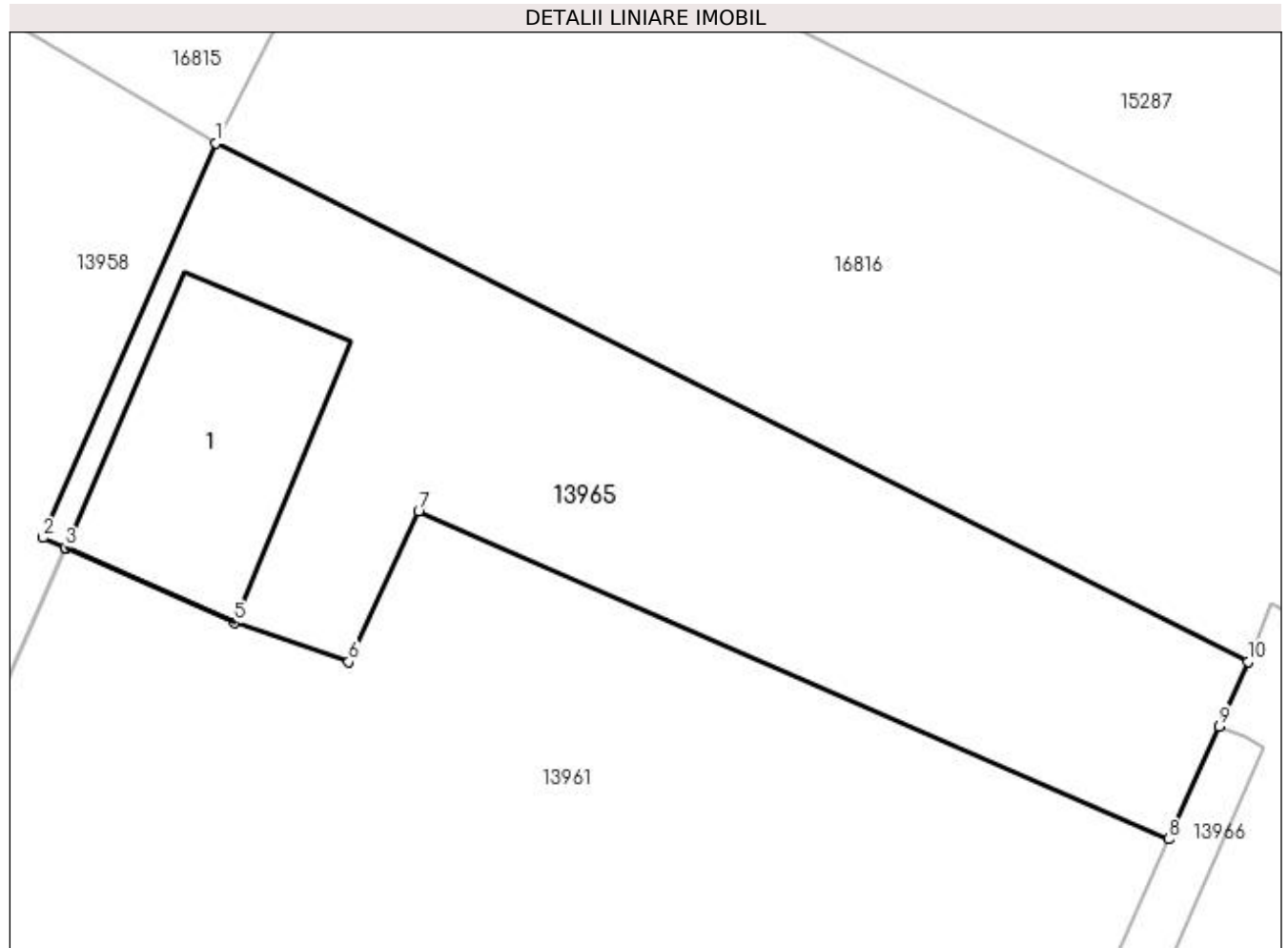

Date referitoare la teren

Crt	Categorie folosință	Intra vilan	Suprafața (mp)	Tarla	Parcelă	Nr. topo	Observații / Referințe
1	curți constructii	DA	1.163	130	10	-	IMPREJMUIRE: LIMITA CONSTRUCȚII, LIMITA CONVENTIONALA

Date referitoare la construcții

Crt	Număr	Destinație construcție	Supraf. (mp)	Situație juridică	Observații / Referințe
A1.1		construcții anexa	202	Cu acte	Nr. niveluri:1; S. construita la sol:202 mp; S. construita desfasurata:202 mp; C 1 - anexa (198-magazie cereale)I98 - MAGAZIE CEREALEI98 - MAGAZIE CEREALE

Lungime Segmente

1) Valorile lungimilor segmentelor sunt obținute din proiecție în plan.

Punct început	X / Y	Punct sfârșit	X / Y	Lungime segment (** (m)
1	356.566,4 282.917,03	2	356.555,93 282.893,14	26.084
2	356.555,93 282.893,14	3	356.557,27 282.892,57	1.456
3	356.557,27 282.892,57	4	356.557,31 282.892,56	0.041

Punct început	X / Y	Punct sfârșit	X / Y	Lungime segment (** (m)
4	356.557,31 282.892,56	5	356.567,51 282.888,01	11.169
5	356.567,51 282.888,01	6	356.574,43 282.885,63	7.318
6	356.574,43 282.885,63	7	356.578,68 282.894,73	10.044
7	356.578,68 282.894,73	8	356.624,11 282.874,91	49.565
8	356.624,11 282.874,91	9	356.627,155 282.881,737	7.475
9	356.627,155 282.881,737	10	356.628,9 282.885,66	4.294
10	356.628,9 282.885,66	1	356.566,4 282.917,03	69.931

** Lungimile segmentelor sunt determinate în planul de proiecție Stereo 70 și sunt rotunjite la 1 milimetru.

*** Distanța dintre puncte este formată din segmente cumulate ce sunt mai mici decât valoarea 1 milimetru.

**DATE DESPRE IMOBILUL NR. 13966**

Oficiul de Cadastru și Publicitate Imobiliară DOLJ
Biroul de Cadastru și Publicitate Imobiliară Craiova

A. Partea I. Descrierea imobilului

TEREN Intravilan

Nr. CF vechi:63

Nr. cadastral vechi:85/1

Adresa: Loc. Motatei Gara, Jud. Dolj, T130

Nr. Crt	Nr cadastral Nr. topografic	Suprafața* (mp)	Observații / Referințe
A1	35824	Din acte: 1.688 Masurata: 1.793	Sector cadastral:38 Teren neimprejmuit;

Construcții

Crt	Nr cadastral Nr. topografic	Adresa	Observații / Referințe
A1.1		Loc. Motatei Gara, Jud. Dolj	Nr. niveluri:1; S. construita la sol:497 mp; S. construita desfasurata:497 mp; C1 - cantina construita din caramida, acoperita cu tigla, compusa din 10 incaperi cu destinatia de magazii, 2 birouri, 4 holuri, 2 sali de mese, pivnita

B. Partea II. Proprietari și acte

Inscrieri privitoare la dreptul de proprietate și alte drepturi reale		Referințe
408 / 06/06/2001		
Act Notarial nr. CVC NR. 1072, din 09/05/2001 emis de NP Tudor Marinela Daniela;		
B1	Intabulare, drept de PROPRIETATE, dobandit prin Conventie, cota actuala 1/1, cota initiala 1/1 1) DAN MIHAI MUGUREL 2) DAN ELENA NATALIA	A1, A1.1

C. Partea III. SARCINI

Inscrieri privind dezmembramintele dreptului de proprietate, drepturi reale de garanție și sarcini		Referințe
830 / 11/02/2002		
Act Notarial nr. CONTRACT DE GARANTIE NR. 484, din 08/02/2002 emis de NP Tudor Marinela Daniela;		
C1	Intabulare, drept de IPOTECA, Valoare:1400000000 ROLsi celelalte obligatii de plata aferente creditului 1) B.C CARPATICA S.A SUC.CRAIOVA, CIF:999999999999	A1, A1.1
667 / 19/08/2002		
Somatie nr. SOMATIE DE PLATA 34, din 28/06/2002 emis de Banca Comerciala Carpatica S.A;		
C2	Se noteaza somatia de plata 1) BANCA COMERCIALA CARPATICA S.A, CIF:999999999999	A1, A1.1

Anexa Nr. 1 La Partea I

Teren

Nr cadastral	Suprafaţa (mp)*	Observații / Referințe
35824	Din acte: 1.688 Masurata: 1.793	

* Suprafața este determinată în planul de proiecție Stereo 70.

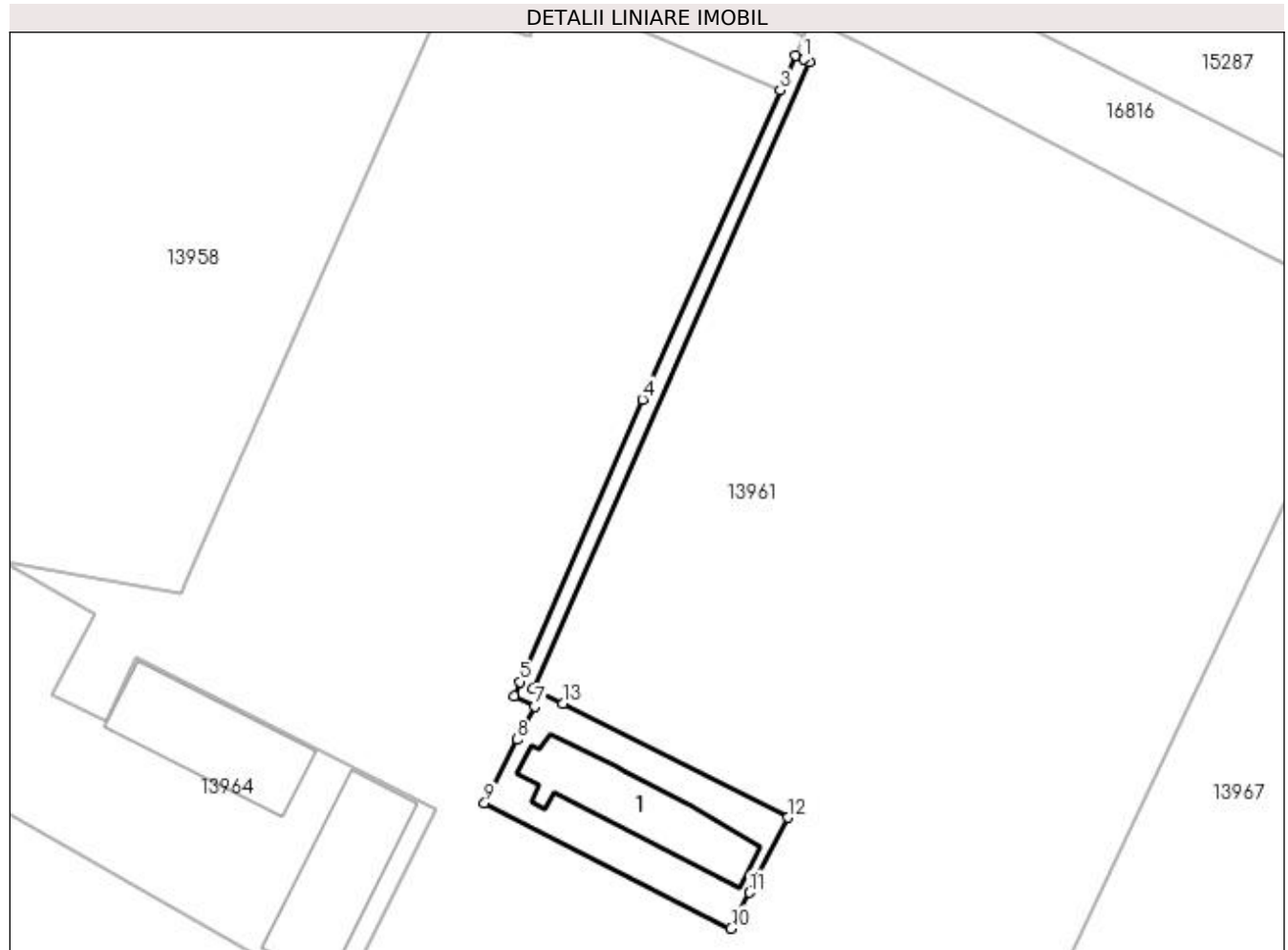

Date referitoare la teren

Crt	Categorie folosință	Intra vilan	Suprafața (mp)	Tarla	Parcelă	Nr. topo	Observații / Referințe
1	curți constructii	DA	1.793	T130	-	-	

Date referitoare la construcții

Crt	Număr	Destinație construcție	Supraf. (mp)	Situație juridică	Observații / Referințe
A1.1		construcții industriale și edilitare	497	Cu acte	Nr. niveluri:1; S. construita la sol:497 mp; S. construita desfasurata:497 mp; C1 - cantina construita din caramida, acoperita cu tigla, compusa din 10 incaperi cu destinatia de magazii, 2 birouri, 4 holuri, 2 sali de mese, pivnita

Lungime Segmente

1) Valorile lungimilor segmentelor sunt obținute din proiecție în plan.

Punct început	X / Y	Punct sfârșit	X / Y	Lungime segment (** (m)
1	356.628,726 282.881,101	2	356.627,155 282.881,737	1.695
2	356.627,155 282.881,737	3	356.624,11 282.874,91	7.475

Punct început	X / Y	Punct sfârșit	X / Y	Lungime segment (** (m)
3	356.624,11 282.874,91	4	356.596,793 282.813,595	67.125
4	356.596,793 282.813,595	5	356.572,47 282.757,57	61.077
5	356.572,47 282.757,57	6	356.571,276 282.754,818	3.0
6	356.571,276 282.754,818	7	356.575,399 282.752,727	4.623
7	356.575,399 282.752,727	8	356.571,99 282.746,15	7.408
8	356.571,99 282.746,15	9	356.565,455 282.733,543	14.2
9	356.565,455 282.733,543	10	356.614,367 282.708,678	54.869
10	356.614,367 282.708,678	11	356.618,03 282.715,79	8.0
11	356.618,03 282.715,79	12	356.625,63 282.730,66	16.7
12	356.625,63 282.730,66	13	356.580,96 282.753,23	50.048
13	356.580,96 282.753,23	14	356.575,141 282.756,205	6.535
14	356.575,141 282.756,205	15	356.629,868 282.880,455	135.769
15	356.629,868 282.880,455	1	356.628,726 282.881,101	1.312

** Lungimile segmentelor sunt determinate în planul de proiecție Stereo 70 și sunt rotunjite la 1 milimetru.

*** Distanța dintre puncte este formată din segmente cumulate ce sunt mai mici decât valoarea 1 milimetru.



DATE DESPRE IMOBILUL NR. 13967

Oficiul de Cadastru și Publicitate Imobiliară DOLJ
Biroul de Cadastru și Publicitate Imobiliară Craiova

A. Partea I. Descrierea imobilului

TEREN Intravilan

Adresa: Loc. Motatei Gara, Jud. Dolj, T130, P1412,1412/1

Nr. Crt	Nr cadastral Nr. topografic	Suprafața* (mp)	Observații / Referințe
A1	35662	37.226	Sector cadastral:38 Teren neimprijmit;

Construcții

Crt	Nr cadastral Nr. topografic	Adresa	Observații / Referințe
A1.1		Loc. Motatei Gara, Jud. Dolj, TARLAUA 130, PARCELELE 1412, 1412/1	Nr. niveluri:1; S. construita la sol:9 mp; S. construita desfasurata:9 mp; (fost C2) - Anexa
A1.2		Loc. Motatei Gara, Jud. Dolj, TARLAUA 130, PARCELELE 1412, 1412/1	Nr. niveluri:1; S. construita la sol:28 mp; S. construita desfasurata:28 mp; (fost C4) - Anexa
A1.3		Loc. Motatei Gara, Jud. Dolj, TARLAUA 130, PARCELELE 1412, 1412/1	Nr. niveluri:1; S. construita la sol:7 mp; S. construita desfasurata:7 mp; (fost C5) -Anexa

B. Partea II. Proprietari și acte

Inscrieri privitoare la dreptul de proprietate și alte drepturi reale		Referințe
49803 / 14/03/2019		
Act Notarial nr. ACT DE DEZMEMBRARE AUT NR 1119, din 13/03/2019 emis de NP CUREA IONEL;		
B1	Se infiinteaza cartea funciara 35662 a imobilului cu numarul cadastral 35662/Motatei, rezultat din dezmembrarea imobilului cu numarul cadastral 30466 in scris in cartea funciara 30466;	A1
Act Notarial nr. CVC aut nr 494/2007, din 01/01/2007 emis de BNP Giurcan G;		
B2	Intabulare, drept de PROPRIETATE, dobandit prin Conventie, cota actuala 1/6, cota initiala 1/6 1) VASILE VICTOR <i>OBSERVATII: pozitie transcrisa din CF 30466/Motatei, inscrisa prin incheierea nr. 62638 din 27/07/2012; pozitie transcrisa din CF 30462/Motatei, incheierea nr. 24489din 04-05-2007</i>	A1
B3	Intabulare, drept de PROPRIETATE, dobandit prin Conventie, cota actuala 1/6, cota initiala 1/6 1) CIOBANU CRISTINA <i>OBSERVATII: pozitie transcrisa din CF 30466/Motatei, inscrisa prin incheierea nr. 62638 din 27/07/2012; pozitie transcrisa din CF 30462/Motatei, incheierea nr. 24489din 04-05-2007</i>	A1
Act Notarial nr. CVC NR. 494/2007, din 01/01/2007 emis de NP Gabriela Giurcan;		
B4	Intabulare, drept de PROPRIETATEcumparare, dobandit prin Conventie, cota actuala 1/6, cota initiala 1/6 1) VASILE VICTOR <i>OBSERVATII: pozitie transcrisa din CF 30466/Motatei, inscrisa prin incheierea nr. 62638 din 27/07/2012; pozitie transcrisa din CF 30159/Motatei, incheierea nr. 24495din 04-05-2007</i>	A1
B5	Intabulare, drept de PROPRIETATEcumparare, dobandit prin Conventie, cota actuala 1/6, cota initiala 1/6 1) CIOBANU CRISTINA <i>OBSERVATII: pozitie transcrisa din CF 30466/Motatei, inscrisa prin incheierea nr. 62638 din 27/07/2012; pozitie transcrisa din CF 30159/Motatei, incheierea nr. 24495din 04-05-2007</i>	A1
B6	Intabulare, drept de PROPRIETATEcumparare, dobandit prin Conventie, cota actuala 1/6, cota initiala 1/6 1) VASILE VICTOR <i>OBSERVATII: pozitie transcrisa din CF 30466/Motatei, inscrisa prin incheierea nr. 62638 din 27/07/2012; pozitie transcrisa din CF 30160/Motatei, incheierea nr. 24495din 04-05-2007</i>	A1
B7	Intabulare, drept de PROPRIETATEcumparare, dobandit prin Conventie, cota actuala 1/6, cota initiala 1/6 1) CIOBANU CRISTINA <i>OBSERVATII: pozitie transcrisa din CF 30466/Motatei, inscrisa prin incheierea nr. 62638 din 27/07/2012; pozitie transcrisa din CF 30160/Motatei, incheierea nr. 24495din 04-05-2007</i>	A1
/		
Act Normativ nr. Legea nr.7, din 13/03/1996 emis de Parlamentul Romaniei ((art.12, alin14 si art.37, alin2));		
B8	Intabulare, drept de PROPRIETATE, dobandit prin Lege, cota actuala 1/1 1) VASILE VICTOR 2) CIOBANU CRISTINA	A1.1, A1.2, A1.3

Inscrieri privind dezmembramintele dreptului de proprietate, drepturi reale de garanție și sarcini	Referințe
----------------------------------------------------------------------------------------------------	-----------

C. Partea III. SARCINI

Inscrieri privind dezmembramintele dreptului de proprietate, drepturi reale de garanție și sarcini	Referințe
28446 / 08/02/2021	
Act Notarial nr. Contract de ipoteca aut. nr. 431, din 05/02/2021 emis de Mocanu Stefan Calin;	
C1	Intabulare, drept de IPOTECA, Valoare:1710724.76 RON, dobandit prin Conventie 1) REMATHOLDING CO. SRL, CIF:16010540
	A1
166974 / 08/09/2022	
Act Notarial nr. Somatie nr. DOSAR NR.53/E/2021, din 14/04/2021 emis de BEJ CIOVICA LUCIN FLORIN;	
C2	Se notează începerea urmăririi silite asupra imobilului de sub A1 pentru creanța de 1.737.497,89 Lei. 1) REMATHOLDING CO. SRL, CIF:16010540
	A1
189914 / 07/10/2022	
Somatie nr. Dosar de executare Nr. 292/2022, din 26/09/2022 emis de BEJ IVAN TRAIAN DANIEL (Incheiere nr. 292/26.09.2022 in Dosar nr. 292/2022; Hotarare Judecatoreasca nr. INCHEIERE, din 14/07/2022 emis de JUDECATORIA SECTORULUI 2 BUCURESTI - SECTIA CIVILA in Dosar nr. 17653/300/2022;);	
C3	Se notează începerea urmăririi silite asupra cotei de 1/6 din imobilul de sub A1 - proprietatea lui B 7 , pentru creanța de 130.246 lei , in favoarea 1) IMAGO COMIMPEX SRL, CIF:999999999999, Lipsa CUI
	A1
194500 / 13/10/2022	
Somatie nr. Somatie Nr. dosar nr. 435/2022, din 29/09/2022 emis de BEJ IVAN TRAIAN DANIEL (Act Administrativ nr. incheiere din, din 26/09/2022 emis de Judecătoria Sectorului 2 Bucuresti dosar nr 23556/300/2022;);	
C4	se notează începerea urmăririi silite asupra cotei de 1/6 din imobilul de sub A1 - proprietatea lui CIOBANU CRISTINA , pentru creanța de 237.222,17.lei 1) SC PIN TELSON IMPEX SRL, CIF:7596947
	A1
194512 / 13/10/2022	
Somatie nr. Somatie nr. DOSAR NR 436, din 04/10/2022 emis de BEJ IVAN TRAIAN DANIEL;	
C5	se notează începerea urmăririi silite asupra cotei de 1/6 din imobilul de sub A1 - proprietatea lui CIOBANU CRISTINA , de sub B3,B5,B7, pentru creanța de 237.573,50.lei. 1) IMAGO COMIMPEX SRL, CIF:999999999999, Lipsa CUI
	A1

Anexa Nr. 1 La Partea I

Teren

Nr cadastral	Suprafața (mp)*	Observații / Referințe
35662	37.226	

* Suprafața este determinată în planul de proiecție Stereo 70.

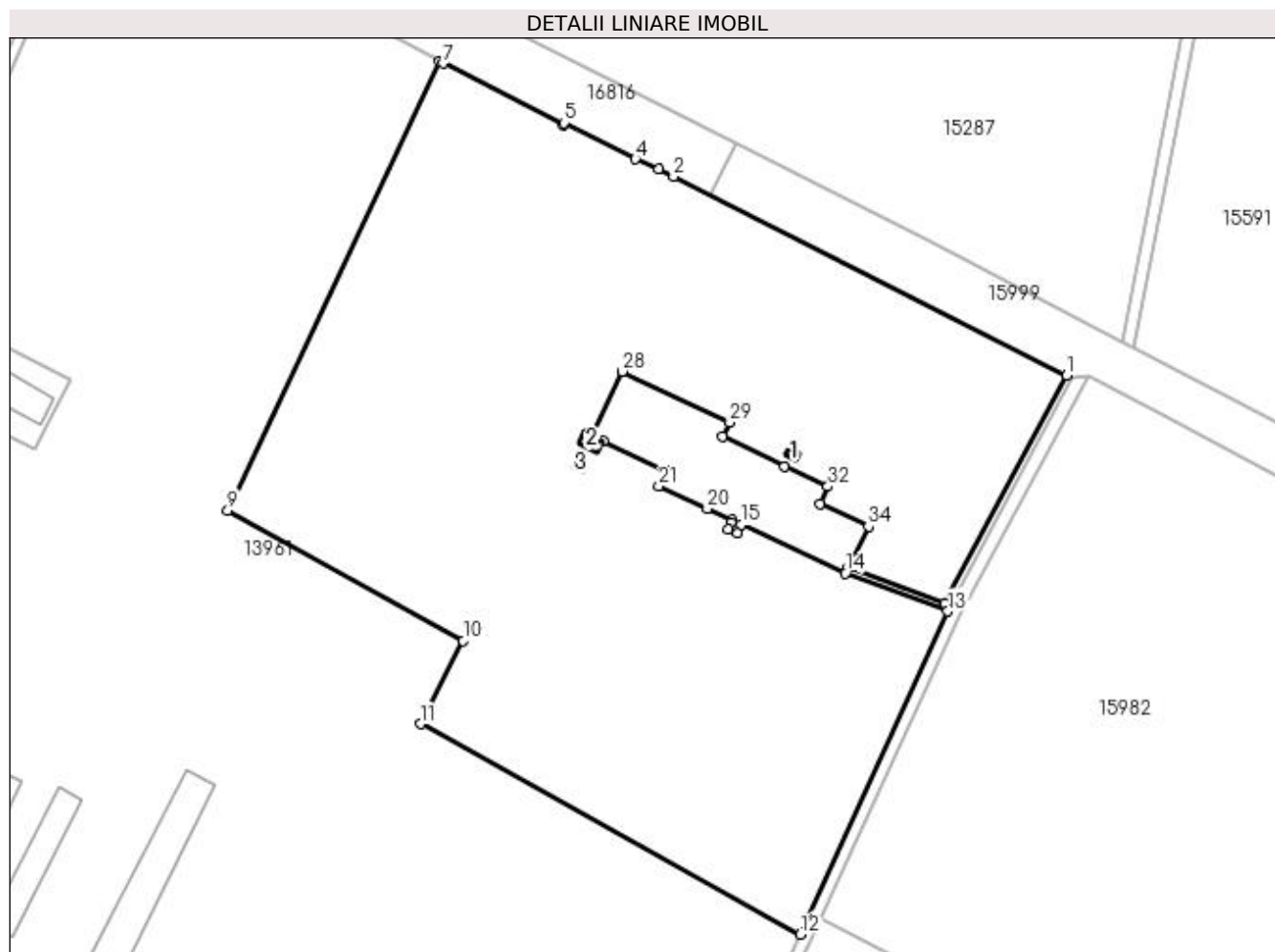

Date referitoare la teren

Crt	Categorie folosință	Intra vilan	Suprafața (mp)	Tarla	Parcelă	Nr. topo	Observații / Referințe
1	curți constructii	DA	37.226	130	1412,1412/1	-	

Date referitoare la construcții

Crt	Număr	Destinație construcție	Supraf. (mp)	Situație juridică	Observații / Referințe
A1.1		constructii anexa	9	Cu acte	Nr. niveluri:1; S. construita la sol:9 mp; S. construita desfasurata:9 mp; (fost C2) - Anexa
A1.2		constructii anexa	28	Cu acte	Nr. niveluri:1; S. construita la sol:28 mp; S. construita desfasurata:28 mp; (fost C4) - Anexa
A1.3		constructii anexa	7	Cu acte	Nr. niveluri:1; S. construita la sol:7 mp; S. construita desfasurata:7 mp; (fost C5) -Anexa

Lungime Segmente

1) Valorile lungimilor segmentelor sunt obținute din proiecție în plan.

Punct început	X / Y	Punct sfârșit	X / Y	Lungime segment (** (m)
1	356.939,596 282.732,111	2	356.815,779 282.794,787	138.777
3	356.811,068 282.797,146	4	356.803,758 282.800,277	7.952

Punct început	X / Y	Punct sfârșit	X / Y	Lungime segment (** (m)
2	356.815,779 282.794,787	3	356.811,068 282.797,146	5.269
4	356.803,758 282.800,277	5	356.781,158 282.811,729	25.336

Punct început	X / Y	Punct sfârșit	X / Y	Lungime segment (** (m)	Punct început	X / Y	Punct sfârșit	X / Y	Lungime segment (** (m)
5	356.781,158 282.811,729	6	356.780,842 282.811,105	0.699	6	356.780,842 282.811,105	7	356.743,152 282.830,415	42.349
7	356.743,152 282.830,415	8	356.741,986 282.831,037	1.322	8	356.741,986 282.831,037	9	356.675,273 282.689,655	156.331
9	356.675,273 282.689,655	10	356.749,458 282.648,568	84.803	10	356.749,458 282.648,568	11	356.736,039 282.622,42	29.39
11	356.736,039 282.622,42	12	356.855,815 282.556,083	136.919	12	356.855,815 282.556,083	13	356.902,213 282.657,845	111.84
13	356.902,213 282.657,845	14	356.870,005 282.669,851	34.373	14	356.870,005 282.669,851	15	356.837,152 282.685,128	36.231
15	356.837,152 282.685,128	16	356.835,884 282.682,394	3.014	16	356.835,884 282.682,394	17	356.832,897 282.683,779	3.292
17	356.832,897 282.683,779	18	356.833,765 282.685,743	2.147	18	356.833,765 282.685,743	19	356.834,183 282.686,689	1.034
19	356.834,183 282.686,689	20	356.826,356 282.690,148	8.557	20	356.826,356 282.690,148	21	356.811,102 282.697,355	16.871
21	356.811,102 282.697,355	22	356.812,608 282.700,384	3.383	22	356.812,608 282.700,384	23	356.813,448 282.702,106	1.916
23	356.813,448 282.702,106	24	356.793,637 282.711,539	21.942	24	356.793,637 282.711,539	25	356.790,291 282.713,186	3.729
25	356.790,291 282.713,186	26	356.790,058 282.713,3	0.259	26	356.790,058 282.713,3	27	356.790,09 282.713,367	0.074
27	356.790,09 282.713,367	28	356.799,663 282.733,436	22.235	28	356.799,663 282.733,436	29	356.833,451 282.717,363	37.416
29	356.833,451 282.717,363	30	356.831,28 282.712,947	4.921	30	356.831,28 282.712,947	31	356.850,786 282.703,59	21.634
31	356.850,786 282.703,59	32	356.864,376 282.697,212	15.012	32	356.864,376 282.697,212	33	356.862,012 282.691,767	5.936
33	356.862,012 282.691,767	34	356.877,18 282.684,517	16.812	34	356.877,18 282.684,517	35	356.870,885 282.671,649	14.325
35	356.870,885 282.671,649	36	356.901,289 282.660,371	32.428	36	356.901,289 282.660,371	1	356.939,596 282.732,111	81.327

** Lungimile segmentelor sunt determinate în planul de proiecție Stereo 70 și sunt rotunjite la 1 milimetru.

*** Distanța dintre puncte este formată din segmente cumulate ce sunt mai mici decât valoarea 1 milimetru.

**DATE DESPRE IMOBILUL NR. 13968**

Oficiul de Cadastru și Publicitate Imobiliară DOLJ
Biroul de Cadastru și Publicitate Imobiliară Craiova

A. Partea I. Descrierea imobilului

TEREN Intravilan

Adresa: Loc. Motatei Gara, Jud. Dolj, TARLAUA 130, PARCELELE 1412, 1412/1

Nr. Crt	Nr cadastral Nr. topografic	Suprafața* (mp)	Observații / Referințe
A1	35661	2.243	Sector cadastral:38 Teren neimprijmit; Constructia C1 inscrisa in CF 35661 -C1

Construcții

Crt	Nr cadastral Nr. topografic	Adresa	Observații / Referințe
A1.1	35661-C1	Loc. Motatei Gara, Jud. Dolj, TARLAUA 130, PARCELELE 1412, 1412/1	Nr. niveluri:1; S. construita la sol:2011 mp; S. construita desfasurata:2011 mp; Spatiu productie si birouri, regim de înălțime P, construită din BCA, acoperită cu tabla, edificată in 2012. Nu are certificat energetic si lift

B. Partea II. Proprietari și acte

Inscrieri privitoare la dreptul de proprietate și alte drepturi reale		Referințe
49803 / 14/03/2019		
Act Notarial nr. ACT DE DEZMEMBRARE AUT NR 1119, din 13/03/2019 emis de NP CUREA IONEL;		
B1	Se infiinteaza cartea funciara 35661-C1 a constructiei cu identificatorul 35661-C1/Motatei, ca urmare a dezmembrarii imobilului cu numarul cadastral 30466-C1 inscris in cartea funciara 30466-C1;	A1.1
B1	Se infiinteaza cartea funciara 35661 a imobilului cu numarul cadastral 35661/Motatei, rezultat din dezmembrarea imobilului cu numarul cadastral 30466 inscris in cartea funciara 30466;	A1
Act Notarial nr. contract de vanzare aut nr 529, din 26/07/2012 emis de NP CUREA IONEL;		
B2	Intabulare, drept de PROPRIETATEcumparare, dobandit prin Conventie, cota actuala 1/1, cota initiala 1/1 1) SC ROMAFOND SRL , CIF:99999999999999 <i>OBSERVATII: pozitie transcrisa din CF 30466-C1/Motatei, inscrisa prin incheierea nr. 62647 din 27/07/2012;</i>	A1.1
Act Notarial nr. CVC aut nr 494/2007, din 01/01/2007 emis de BNP Giurcan G;		
B2	Intabulare, drept de PROPRIETATE, dobandit prin Conventie, cota actuala 1/6, cota initiala 1/6 1) VASILE VICTOR <i>OBSERVATII: pozitie transcrisa din CF 30466/Motatei, inscrisa prin incheierea nr. 62638 din 27/07/2012; pozitie transcrisa din CF 30462/Motatei, incheierea nr. 24489din 04-05-2007</i>	A1
Act Administrativ nr. Autorizatie de construire nr 6, din 18/04/2012 emis de Primaria Motatei (Proces verbal de receptie (cod 14-2-5/a));		
B3	Se noteaza executarea lucrarilor de extindere si refunctionalizare spatiu productie si birouri pentru suprafata construita de 2011 mp conform proiectului ce a stat la baza autorizatiei de construire 6/2012. 1) SC ROMAFOND SRL , CIF:99999999999999 <i>OBSERVATII: pozitie transcrisa din CF 30466-C1/Motatei, inscrisa prin incheierea nr. 67196 din 13/08/2012;</i>	A1.1
Act Notarial nr. CVC aut nr 494/2007, din 01/01/2007 emis de BNP Giurcan G;		
B3	Intabulare, drept de PROPRIETATE, dobandit prin Conventie, cota actuala 1/6, cota initiala 1/6 1) CIOBANU CRISTINA <i>OBSERVATII: pozitie transcrisa din CF 30466/Motatei, inscrisa prin incheierea nr. 62638 din 27/07/2012; pozitie transcrisa din CF 30462/Motatei, incheierea nr. 24489din 04-05-2007</i>	A1
Act Notarial nr. CVC NR. 494/2007, din 01/01/2007 emis de NP Gabriela Giurcan;		
B4	Intabulare, drept de PROPRIETATEcumparare, dobandit prin Conventie, cota actuala 1/6, cota initiala 1/6 1) VASILE VICTOR <i>OBSERVATII: pozitie transcrisa din CF 30466/Motatei, inscrisa prin incheierea nr. 62638 din 27/07/2012; pozitie transcrisa din CF 30159/Motatei, incheierea nr. 24495din 04-05-2007</i>	A1
Act Administrativ nr. 76978, din 02/07/2015 emis de OCPI Dolj;		
B4	se noteaza actualizarea informatiilor cadastrale conform documentatiei cadastrale anexate <i>OBSERVATII: pozitie transcrisa din CF 30466-C1/Motatei, inscrisa prin incheierea nr. 85579 din 21/07/2015;</i>	A1.1
Act Notarial nr. CVC NR. 494/2007, din 01/01/2007 emis de NP Gabriela Giurcan;		

Inscrieri privitoare la dreptul de proprietate și alte drepturi reale		Referințe
B5	Intabulare, drept de PROPRIETATEcumparare, dobandit prin Conventie, cota actuala 1/6, cota initiala 1/6 1) CIOBANU CRISTINA <i>OBSERVATII: pozitie transcrisa din CF 30466/Motatei, inscrisa prin incheierea nr. 62638 din 27/07/2012; pozitie transcrisa din CF 30159/Motatei, incheierea nr. 24495din 04-05-2007</i>	A1
B6	Intabulare, drept de PROPRIETATEcumparare, dobandit prin Conventie, cota actuala 1/6, cota initiala 1/6 1) VASILE VICTOR <i>OBSERVATII: pozitie transcrisa din CF 30466/Motatei, inscrisa prin incheierea nr. 62638 din 27/07/2012; pozitie transcrisa din CF 30160/Motatei, incheierea nr. 24495din 04-05-2007</i>	A1
B7	Intabulare, drept de PROPRIETATEcumparare, dobandit prin Conventie, cota actuala 1/6, cota initiala 1/6 1) CIOBANU CRISTINA <i>OBSERVATII: pozitie transcrisa din CF 30466/Motatei, inscrisa prin incheierea nr. 62638 din 27/07/2012; pozitie transcrisa din CF 30160/Motatei, incheierea nr. 24495din 04-05-2007</i>	A1

C. Partea III. SARCINI

Inscrieri privind dezmembramintele dreptului de proprietate, drepturi reale de garanție și sarcini		Referințe
49803 / 14/03/2019		
Act Notarial nr. contract de constituire a unui drept de superficie aut nr 530, din 26/07/2012 emis de NP CUREA IONEL;		
C1	Intabulare, drept de SUPERFICIEpe o perioada de 25 de ani incepand cu data de 26.07.2012 1) SC ROMAFOND SRL , CIF:9999999999999, LIPSA CUI <i>OBSERVATII: pozitie transcrisa din CF 30466/Motatei, inscrisa prin incheierea nr. 62649 din 27/07/2012;</i>	A1
28447 / 08/02/2021		
Act Notarial nr. Contract de Ipoteca 432, din 05/02/2021 emis de Mocanu Stefan Calin;		
C2	Intabulare, drept de IPOTECA, Valoare:22769.32 RON. 1) GLOBE MANAGEMENT S.R.L , CIF:9999999999999	A1
166959 / 08/09/2022		
Somatie nr. DOSAR NR.54/E/2021, din 14/04/2021 emis de BEJ CIOVICA LUCIAN FLORIN (somatic nr DOSAR NR.54/7/2021 din 14.04.2021, emis de BEJ CIOVICA LUCIAN FLORIN;hotarare judecatoreasca nr INCHEIERE din 25.03.2021, emis de JUDECATORIA SECTORULUI 2 BUCURESTI-SECTIA CIVILA DOSAR NR 6223/300/2021);		
C3	se noteaza inceperea urmaririi silite asupra imobilului de sub A1, pentru creanta totala de 25587,37 lei 1) GLOBE MANAGEMENT SRL , CIF:38114037	A1
189849 / 07/10/2022		
Somatie nr. Somatie Dosar nr 292/2022, din 26/09/2022 emis de BEJ IVAN TRAIAN DANIE (Hotarare Judecatoreasca nr. Incheiere, din 14/07/2022 emis de Dosar 17653/300/2022.);		
C4	Se noteaza începerea urmării silite în condițiile N.C.Pr.Civ, asupra cotei indivize de 1/6 din imobilul de sub A 1, proprietatea lui Ciobanu Cristina de sub B3,B5,B7, pt. creanta de 130.246 lei, reprezentand debit + cheltuieli de executare silita 1) IMAGO COMIMPEX SRL , CIF:9999999999999	A1
194484 / 13/10/2022		
Somatie nr. Somatie nr. DOSAR NR 435/2022, din 29/09/2022 emis de BEJ IVAN TRAIAN DANIEL (Hotarare Judecatoreasca nr. incheiere, din 26/09/2022 emis de Judecatoria Sectorului 5 Bucuresti, in dosar 23556/300/2022.);		
C5	se noteaza începerea urmării silite, asupra cotei de 1/6 detinuta de CIOBANU CRISTINA din imobilul de sub A 1, pentru creanța de 237.222,17 lei, suma compusa din debit plus cheltuieli de executare silita 1) PIN TELSON IMPEX SRL , CIF:9999999999999, prop. lui B3,B5,B7	A1

Anexa Nr. 1 La Partea I

Teren

Nr cadastral	Suprafața (mp)*	Observații / Referințe
35661	2.243	Construcția C1 inregistrata in CF 35661 -C1

* Suprafața este determinată în planul de proiecție Stereo 70.

DETALII LINIARE IMOBIL

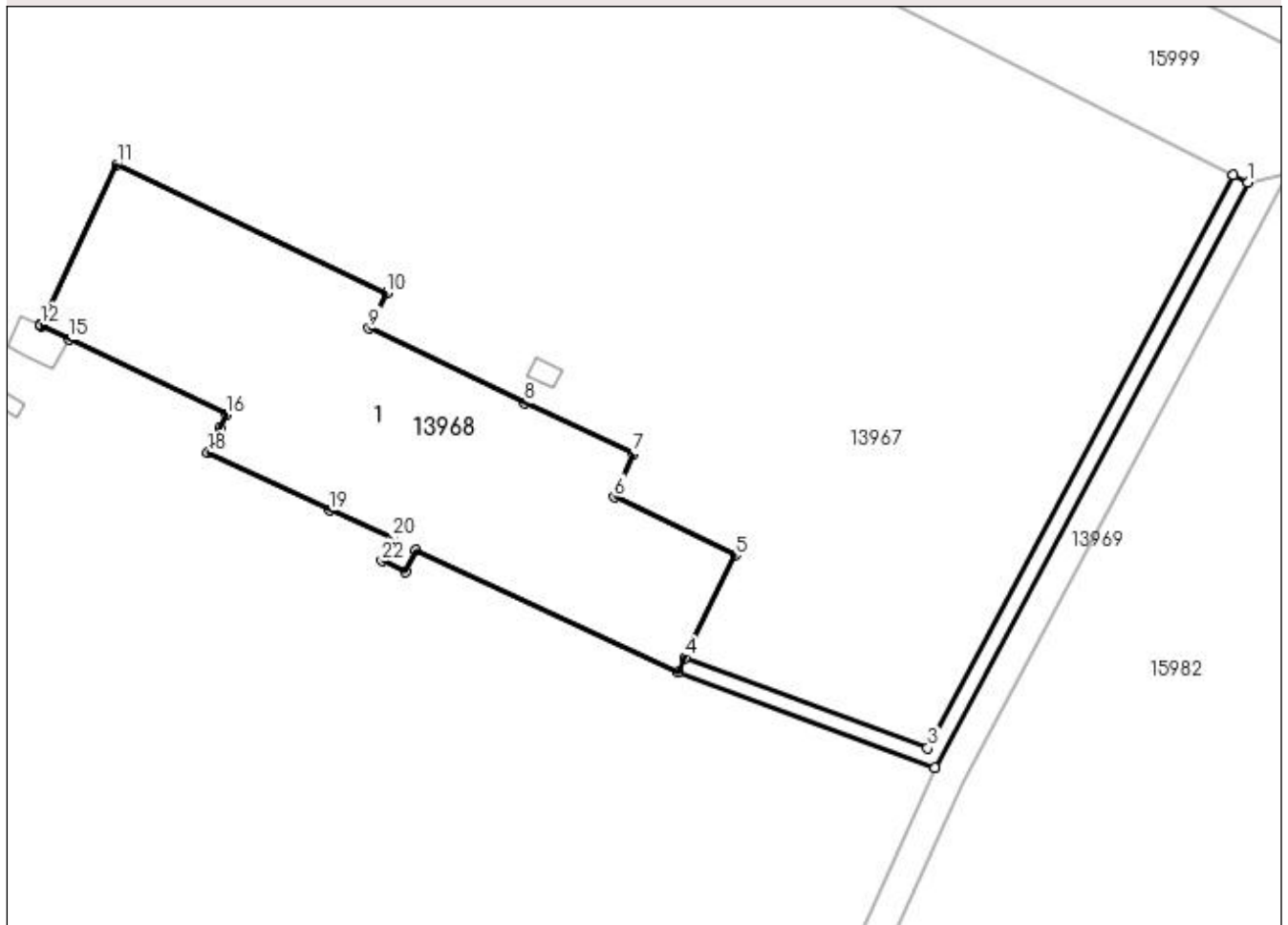

Date referitoare la teren

Crt	Categorie folosință	Intra vilan	Suprafața (mp)	Tarla	Parcelă	Nr. topo	Observații / Referințe
1	curți constructii	DA	2.243	130	1412,1412/1	-	

Date referitoare la construcții

Crt	Număr	Destinație construcție	Supraf. (mp)	Situație juridică	Observații / Referințe
A1.1	35661-C1	construcții industriale și edilitare	2.011	Cu acte	Nr. niveluri:1; S. construită la sol:2011 mp; S. construită desfășurată:2011 mp; Spațiu producție și birouri, regim de înălțime P, construită din BCA, acoperită cu tabla, edificată în 2012. Nu are certificat energetic și lift

Lungime Segmente

1) Valorile lungimilor segmentelor sunt obținute din proiecție în plan.

Punct început	X / Y	Punct sfârșit	X / Y	Lungime segment (** (m)
1	356.941,395 282.731,233	2	356.939,596 282.732,111	2.002
3	356.901,289 282.660,371	4	356.870,885 282.671,649	32.428

Punct început	X / Y	Punct sfârșit	X / Y	Lungime segment (** (m)
2	356.939,596 282.732,111	3	356.901,289 282.660,371	81.327
4	356.870,885 282.671,649	5	356.877,18 282.684,517	14.325

Punct început	X / Y	Punct sfârșit	X / Y	Lungime segment (** (m)
5	356.877,18 282.684,517	6	356.862,012 282.691,767	16.812
7	356.864,376 282.697,212	8	356.850,786 282.703,59	15.012
9	356.831,28 282.712,947	10	356.833,451 282.717,363	4.921
11	356.799,663 282.733,436	12	356.790,09 282.713,367	22.235
13	356.790,058 282.713,3	14	356.790,291 282.713,186	0.259
15	356.793,637 282.711,539	16	356.813,448 282.702,106	21.942
17	356.812,608 282.700,384	18	356.811,102 282.697,355	3.383
19	356.826,356 282.690,148	20	356.834,183 282.686,689	8.557
21	356.833,765 282.685,743	22	356.832,897 282.683,779	2.147
23	356.835,884 282.682,394	24	356.837,152 282.685,128	3.014
25	356.870,005 282.669,851	26	356.902,213 282.657,845	34.373

Punct început	X / Y	Punct sfârșit	X / Y	Lungime segment (** (m)
6	356.862,012 282.691,767	7	356.864,376 282.697,212	5.936
8	356.850,786 282.703,59	9	356.831,28 282.712,947	21.634
10	356.833,451 282.717,363	11	356.799,663 282.733,436	37.416
12	356.790,09 282.713,367	13	356.790,058 282.713,3	0.074
14	356.790,291 282.713,186	15	356.793,637 282.711,539	3.729
16	356.813,448 282.702,106	17	356.812,608 282.700,384	1.916
18	356.811,102 282.697,355	19	356.826,356 282.690,148	16.871
20	356.834,183 282.686,689	21	356.833,765 282.685,743	1.034
22	356.832,897 282.683,779	23	356.835,884 282.682,394	3.292
24	356.837,152 282.685,128	25	356.870,005 282.669,851	36.231
26	356.902,213 282.657,845	1	356.941,395 282.731,233	83.193

** Lungimile segmentelor sunt determinate în planul de proiecție Stereo 70 și sunt rotunjite la 1 milimetru.

*** Distanța dintre puncte este formată din segmente cumulate ce sunt mai mici decât valoarea 1 milimetru.

**DATE DESPRE IMOBILUL NR. 13969**

Oficiul de Cadastru și Publicitate Imobiliară DOLJ
Biroul de Cadastru și Publicitate Imobiliară Craiova

A. Partea I. Descrierea imobilului

TEREN Extravilan

Adresa: Jud. Dolj, De 1411

Nr. Crt	Nr cadastral Nr. topografic	Suprafața* (mp)	Observații / Referințe
A1		2.997	Sector cadastral:38 Teren neimprejmit;

B. Partea II. Proprietari și acte

Inscrieri privitoare la dreptul de proprietate și alte drepturi reale		Referințe
/		
Act Normativ nr. LEGEA 7, din 13/03/1996 emis de PARLAMENTUL ROMANIEI;		
B1	Inscrierea provizorie, drept de PROPRIETATE, dobandit prin Lege, cota actuala 1/1, cota initiala 1/1 1) PROPRIETAR NEIDENTIFICAT	A1

C. Partea III. SARCINI .

Inscrieri privind dezmembramintele dreptului de proprietate, drepturi reale de garanție și sarcini	Referințe
NU SUNT	

Anexa Nr. 1 La Partea I

Teren

Nr cadastral	Suprafața (mp)*	Observații / Referințe
	2.997	

* Suprafața este determinată în planul de proiecție Stereo 70.

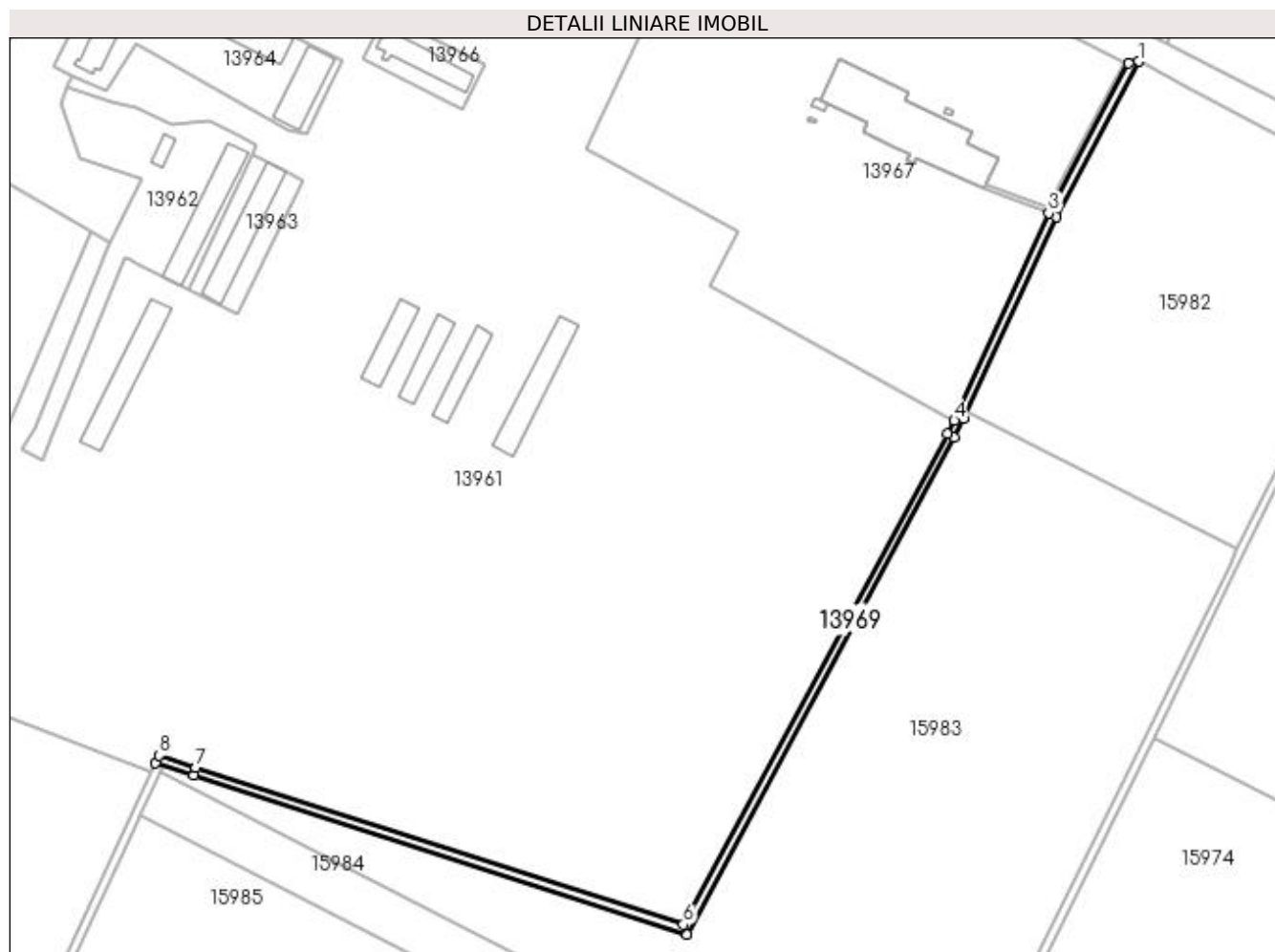

Date referitoare la teren

Crt	Categorie folosință	Intra vilan	Suprafața (mp)	Tarla	Parcelă	Nr. topo	Observații / Referințe
1	arabil	NU	2.997	-	De 1411	-	

Lungime Segmente

1) Valorile lungimilor segmentelor sunt obținute din proiecție în plan.

Punct început	X / Y	Punct sfârșit	X / Y	Lungime segment (** (m)
1	356.946,441 282.732,191	2	356.941,395 282.731,233	5.136
2	356.941,395 282.731,233	3	356.902,213 282.657,845	83.193
3	356.902,213 282.657,845	4	356.855,815 282.556,083	111.84
4	356.855,815 282.556,083	5	356.852,361 282.549,496	7.438
5	356.852,361 282.549,496	6	356.722,797 282.308,877	273.284

Punct început	X / Y	Punct sfârșit	X / Y	Lungime segment (** (m)
6	356.722,797 282.308,877	7	356.483,629 282.385,875	251.257
7	356.483,629 282.385,875	8	356.465,422 282.391,735	19.127
8	356.465,422 282.391,735	9	356.463,716 282.388,082	4.032
9	356.463,716 282.388,082	10	356.482,403 282.382,067	19.631
10	356.482,403 282.382,067	11	356.724,738 282.304,05	254.584
11	356.724,738 282.304,05	12	356.855,883 282.547,6	276.615
12	356.855,883 282.547,6	13	356.860,391 282.556,794	10.24
13	356.860,391 282.556,794	14	356.905,801 282.656,072	109.17
14	356.905,801 282.656,072	1	356.946,441 282.732,191	86.289

** Lungimile segmentelor sunt determinate în planul de proiecție Stereo 70 și sunt rotunjite la 1 milimetru.

*** Distanța dintre puncte este formată din segmente cumulate ce sunt mai mici decât valoarea 1 milimetru.

