

**DATE DESPRE IMOBILUL NR. 7620**

Oficiul de Cadastru și Publicitate Imobiliară DOLJ  
Biroul de Cadastru și Publicitate Imobiliară Craiova

**A. Partea I. Descrierea imobilului**

TEREN Extravilan

Adresa: Jud. Dolj, DE 254

Nr. Crt	Nr cadastral Nr. topografic	Suprafața* (mp)	Observații / Referințe
A1		Din acte: 0 Masurata: 8.085	Sector cadastral:8 Teren neimprejmuit; DE 254;

**B. Partea II. Proprietari și acte**

Inscrieri privitoare la dreptul de proprietate și alte drepturi reale		Referințe
<b>0 / 21/09/2022</b>		
Act Normativ nr. LEGE:7, din 13/03/1996 emis de PARLAMENTUL ROMANIEI;		
B1	Inscrierea provizorie, drept de PROPRIETATE, dobandit prin Lege, cota actuala 1/1, cota initiala 1/1 1) NEIDENTIFICAT NEIDENTIFICAT	A1

**C. Partea III. SARCINI .**

Inscrieri privind dezmembramintele dreptului de proprietate, drepturi reale de garanție și sarcini	Referințe
NU SUNT	

## Anexa Nr. 1 La Partea I

## Teren

Nr cadastral	Suprafața (mp)*	Observații / Referințe
	Din acte: 0 Masurata: 8.085	DE 254;

\* Suprafața este determinată în planul de proiecție Stereo 70.

## DETALII LINIARE IMOBIL

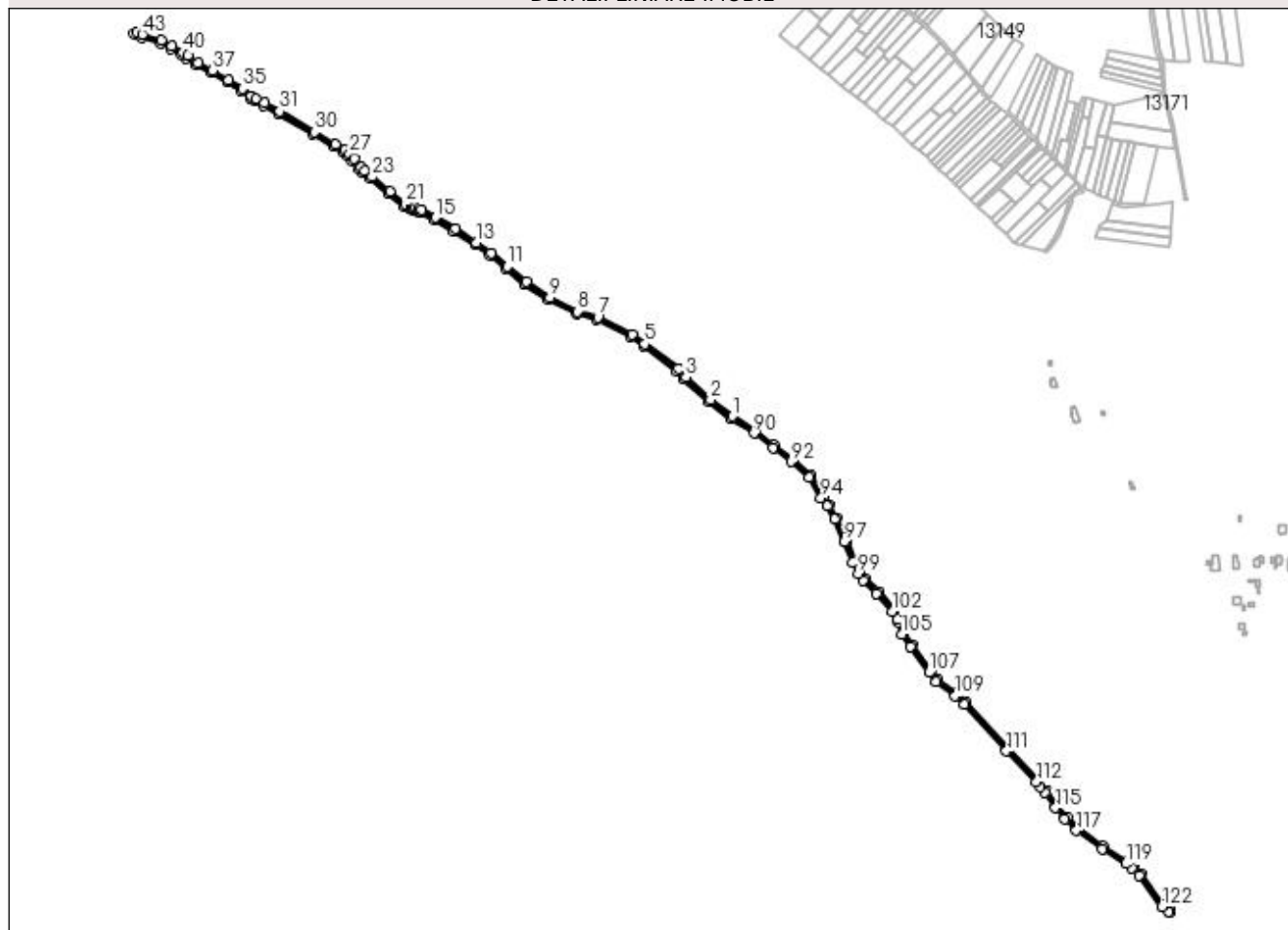

## Date referitoare la teren

Crt	Categorie folosință	Intravilan	Suprafața (mp)	Tarla	Parcelă	Nr. topo	Observații / Referințe
1	drum	NU	8.085	28		-	

## Lungime Segmente

1) Valorile lungimilor segmentelor sunt obținute din proiecție în plan.

Punct început	X / Y	Punct sfârșit	X / Y	Lungime segment	Punct început	X / Y	Punct sfârșit	X / Y	Lungime segment	Punct început	X / Y	Punct sfârșit	X / Y	Lungime segment
1	346.272,089 286.848,71	2	346.240,094 286.873,173	40.276	2	346.240,094 286.873,173	3	346.203,75 286.905,8	48.841	3	346.203,75 286.905,8	4	346.192,761 286.917,571	16.103
4	346.192,761 286.917,571	5	346.144,366 286.954,293	60.755	5	346.144,366 286.954,293	6	346.125,588 286.968,184	23.358	6	346.125,588 286.968,184	7	346.075,534 286.993,241	55.975
7	346.075,534 286.993,241	8	346.045,433 287.001,394	31.186	8	346.045,433 287.001,394	9	346.005,732 287.021,931	44.698	9	346.005,732 287.021,931	10	345.971,285 287.044,864	41.383
10	345.971,285 287.044,864	11	345.944,156 287.067,025	35.031	11	345.944,156 287.067,025	12	345.919,872 287.086,725	31.271	12	345.919,872 287.086,725	13	345.898,86 287.101,681	25.791
13	345.898,86 287.101,681	14	345.868,008 287.121,976	36.929	14	345.868,008 287.121,976	15	345.839,156 287.138,533	33.265	15	345.839,156 287.138,533	16	345.818,435 287.149,481	23.435

Punct început	X / Y	Punct sfârșit	X / Y	Lungime segment	Punct început	X / Y	Punct sfârșit	X / Y	Lungime segment	Punct început	X / Y	Punct sfârșit	X / Y	Lungime segment
16	345.818,435 287.149,481	17	345.814,508 287.151,465	4.4	17	345.814,508 287.151,465	18	345.810,072 287.152,42	4.538	18	345.810,072 287.152,42	19	345.806,007 287.153,122	4.125
19	345.806,007 287.153,122	20	345.803,65 287.154,239	2.608	20	345.803,65 287.154,239	21	345.795,61 287.158,05	8.897	21	345.795,61 287.158,05	22	345.772,512 287.176,812	29.758
22	345.772,512 287.176,812	23	345.746,6 287.197,86	33.383	23	345.746,6 287.197,86	24	345.735,495 287.206,907	14.324	24	345.735,495 287.206,907	25	345.730,312 287.211,458	6.897
25	345.730,312 287.211,458	26	345.720,016 287.223,748	16.033	26	345.720,016 287.223,748	27	345.713,417 287.230,893	9.726	27	345.713,417 287.230,893	28	345.706,646 287.236,75	8.953
28	345.706,646 287.236,75	29	345.692,744 287.245,26	16.3	29	345.692,744 287.245,26	30	345.662,397 287.263,126	35.216	30	345.662,397 287.263,126	31	345.611,8 287.293,165	58.842
31	345.611,8 287.293,165	32	345.589,611 287.305,126	25.207	32	345.589,611 287.305,126	33	345.577,637 287.311,348	13.494	33	345.577,637 287.311,348	34	345.570,559 287.315,794	8.359
34	345.570,559 287.315,794	35	345.557,492 287.326,602	16.958	35	345.557,492 287.326,602	36	345.537,575 287.339,26	23.599	36	345.537,575 287.339,26	37	345.513,628 287.352,808	27.514
37	345.513,628 287.352,808	38	345.492,448 287.364,351	24.121	38	345.492,448 287.364,351	39	345.477,408 287.374,104	17.925	39	345.477,408 287.374,104	40	345.470,685 287.378,936	8.279
40	345.470,685 287.378,936	41	345.454,704 287.387,991	18.368	41	345.454,704 287.387,991	42	345.438,864 287.396,389	17.929	42	345.438,864 287.396,389	43	345.411,158 287.405,251	29.089
43	345.411,158 287.405,251	44	345.403,795 287.408,718	8.138	44	345.403,795 287.408,718	45	345.398,613 287.406,737	5.548	45	345.398,613 287.406,737	46	345.409,69 287.401,521	12.244
46	345.409,69 287.401,521	47	345.437,306 287.392,687	28.995	47	345.437,306 287.392,687	48	345.452,781 287.384,483	17.515	48	345.452,781 287.384,483	49	345.468,525 287.375,562	18.096
49	345.468,525 287.375,562	50	345.475,151 287.370,8	8.16	50	345.475,151 287.370,8	51	345.490,4 287.360,912	18.174	51	345.490,4 287.360,912	52	345.511,686 287.349,31	24.243
52	345.511,686 287.349,31	53	345.535,516 287.335,829	27.379	53	345.535,516 287.335,829	54	345.555,135 287.323,36	23.246	54	345.555,135 287.323,36	55	345.568,21 287.312,545	16.968
55	345.568,21 287.312,545	56	345.575,647 287.307,874	8.782	56	345.575,647 287.307,874	57	345.587,74 287.301,59	13.628	57	345.587,74 287.301,59	58	345.609,83 287.289,684	25.094
58	345.609,83 287.289,684	59	345.660,361 287.259,682	58.767	59	345.660,361 287.259,682	60	345.690,685 287.241,83	35.189	60	345.690,685 287.241,83	61	345.704,278 287.233,51	15.937
61	345.704,278 287.233,51	62	345.710,631 287.228,015	8.4	62	345.710,631 287.228,015	63	345.717,012 287.221,105	9.406	63	345.717,012 287.221,105	64	345.727,443 287.208,654	16.243
64	345.727,443 287.208,654	65	345.732,912 287.203,853	7.277	65	345.732,912 287.203,853	66	345.744,076 287.194,757	14.4	66	345.744,076 287.194,757	67	345.769,99 287.173,707	33.386
67	345.769,99 287.173,707	68	345.793,462 287.154,642	30.239	68	345.793,462 287.154,642	69	345.801,937 287.150,624	9.379	69	345.801,937 287.150,624	70	345.804,787 287.149,273	3.154
70	345.804,787 287.149,273	71	345.809,31 287.148,492	4.59	71	345.809,31 287.148,492	72	345.813,164 287.147,662	3.942	72	345.813,164 287.147,662	73	345.816,599 287.145,927	3.848
73	345.816,599 287.145,927	74	345.837,225 287.135,029	23.328	74	345.837,225 287.135,029	75	345.865,912 287.118,568	33.074	75	345.865,912 287.118,568	76	345.896,6 287.098,38	36.733
76	345.896,6 287.098,38	77	345.917,45 287.083,539	25.593	77	345.917,45 287.083,539	78	345.941,631 287.063,922	31.138	78	345.941,631 287.063,922	79	345.968,905 287.041,643	35.217
79	345.968,905 287.041,643	80	345.969,777 287.041,062	1.048	80	345.969,777 287.041,062	81	346.003,699 287.018,48	40.751	81	346.003,699 287.018,48	82	346.043,975 286.997,645	45.346
82	346.043,975 286.997,645	83	346.074,102 286.989,485	31.213	83	346.074,102 286.989,485	84	346.123,487 286.964,762	55.228	84	346.123,487 286.964,762	85	346.141,968 286.951,091	22.988
85	346.141,968 286.951,091	86	346.190,07 286.914,591	60.383	86	346.190,07 286.914,591	87	346.200,947 286.902,941	15.938	87	346.200,947 286.902,941	88	346.237,539 286.870,092	49.173
88	346.237,539 286.870,092	89	346.269,789 286.845,433	40.597	89	346.269,789 286.845,433	90	346.303,054 286.824,06	39.539	90	346.303,054 286.824,06	91	346.330,716 286.802,854	34.855
91	346.330,716 286.802,854	92	346.357,077 286.782,688	33.19	92	346.357,077 286.782,688	93	346.383,077 286.759,558	34.799	93	346.383,077 286.759,558	94	346.400,703 286.729,881	34.517
94	346.400,703 286.729,881	95	346.409,506 286.717,599	15.111	95	346.409,506 286.717,599	96	346.420,315 286.698,465	21.976	96	346.420,315 286.698,465	97	346.435,197 286.665,8	35.895
97	346.435,197 286.665,8	98	346.446,709 286.635,822	32.112	98	346.446,709 286.635,822	99	346.454,665 286.619,461	18.193	99	346.454,665 286.619,461	100	346.462,42 286.609,69	12.474
100	346.462,42 286.609,69	101	346.482,224 286.590,579	27.521	101	346.482,224 286.590,579	102	346.504,443 286.564,384	34.349	102	346.504,443 286.564,384	103	346.511,753 286.552,2	14.209
103	346.511,753 286.552,2	104	346.513,8 286.548,788	3.979	104	346.513,8 286.548,788	105	346.518,317 286.530,655	18.687	105	346.518,317 286.530,655	106	346.531,071 286.512,856	21.897
106	346.531,071 286.512,856	107	346.558,184 286.475,016	46.551	107	346.558,184 286.475,016	108	346.568,909 286.461,312	17.402	108	346.568,909 286.461,312	109	346.596,545 286.441,516	33.995
109	346.596,545 286.441,516	110	346.610,003 286.429,031	18.357	110	346.610,003 286.429,031	111	346.670,943 286.360,718	91.544	111	346.670,943 286.360,718	112	346.714,863 286.316,143	62.577
112	346.714,863 286.316,143	113	346.720,643 286.308,672	9.446	113	346.720,643 286.308,672	114	346.727,503 286.299,787	11.225	114	346.727,503 286.299,787	115	346.742,384 286.277,675	26.653

Punct început	X / Y	Punct sfârșit	X / Y	Lungime segment	Punct început	X / Y	Punct sfârșit	X / Y	Lungime segment	Punct început	X / Y	Punct sfârșit	X / Y	Lungime segment
115	346.742,384 286.277,675	116	346.756,495 286.261,294	21.621	116	346.756,495 286.261,294	117	346.772,818 286.244,925	23.117	117	346.772,818 286.244,925	118	346.810,643 286.218,061	46.394
118	346.810,643 286.218,061	119	346.845,055 286.196,388	40.668	119	346.845,055 286.196,388	120	346.854,501 286.190,017	11.394	120	346.854,501 286.190,017	121	346.864,529 286.179,699	14.388
121	346.864,529 286.179,699	122	346.898,296 286.133,814	56.971	122	346.898,296 286.133,814	123	346.907,646 286.126,16	12.083	123	346.907,646 286.126,16	124	346.909,582 286.125,757	1.977
124	346.909,582 286.125,757	125	346.909,422 286.129,876	4.122	125	346.909,422 286.129,876	126	346.901,22 286.136,59	10.6	126	346.901,22 286.136,59	127	346.867,589 286.182,291	56.742
127	346.867,589 286.182,291	128	346.857,081 286.193,102	15.076	128	346.857,081 286.193,102	129	346.847,239 286.199,74	11.871	129	346.847,239 286.199,74	130	346.812,869 286.221,387	40.619
130	346.812,869 286.221,387	131	346.775,41 286.247,989	45.944	131	346.775,41 286.247,989	132	346.759,43 286.264,015	22.632	132	346.759,43 286.264,015	133	346.745,57 286.280,105	21.236
133	346.745,57 286.280,105	134	346.730,647 286.302,279	26.728	134	346.730,647 286.302,279	135	346.717,88 286.318,78	20.863	135	346.717,88 286.318,78	136	346.673,862 286.363,455	62.717
136	346.673,862 286.363,455	137	346.612,863 286.431,835	91.634	137	346.612,863 286.431,835	138	346.599,08 286.444,621	18.8	138	346.599,08 286.444,621	139	346.571,705 286.464,23	33.673
139	346.571,705 286.464,23	140	346.561,387 286.477,414	16.742	140	346.561,387 286.477,414	141	346.534,323 286.515,185	46.466	141	346.534,323 286.515,185	142	346.522,014 286.532,364	21.134
142	346.522,014 286.532,364	143	346.517,538 286.550,334	18.519	143	346.517,538 286.550,334	144	346.507,705 286.566,722	19.112	144	346.507,705 286.566,722	145	346.485,146 286.593,319	34.876
145	346.485,146 286.593,319	146	346.465,388 286.612,384	27.456	146	346.465,388 286.612,384	147	346.458,071 286.621,604	11.771	147	346.458,071 286.621,604	148	346.450,382 286.637,417	17.583
148	346.450,382 286.637,417	149	346.438,887 286.667,348	32.062	149	346.438,887 286.667,348	150	346.423,883 286.700,281	36.19	150	346.423,883 286.700,281	151	346.412,882 286.719,754	22.366
151	346.412,882 286.719,754	152	346.404,055 286.732,071	15.153	152	346.404,055 286.732,071	153	346.386,199 286.762,134	34.966	153	346.386,199 286.762,134	154	346.359,625 286.785,776	35.569
154	346.359,625 286.785,776	155	346.333,148 286.806,03	33.336	155	346.333,148 286.806,03	156	346.305,356 286.827,335	35.019	156	346.305,356 286.827,335	1	346.272,089 286.848,71	39.542

\*\* Lungimile segmentelor sunt determinate în planul de proiecție Stereo 70 și sunt rotunjite la 1 milimetru.

\*\*\* Distanța dintre puncte este formată din segmente cumulate ce sunt mai mici decât valoarea 1 milimetru.

**DATE DESPRE IMOBILUL NR. 7621**

Oficiul de Cadastru și Publicitate Imobiliară DOLJ  
Biroul de Cadastru și Publicitate Imobiliară Craiova

**A. Partea I. Descrierea imobilului**

TEREN Extravilan

Nr. CF vechi:584

Nr. cadastral vechi:876

Adresa: Jud. Dolj, T 28, P 266/1

Nr. Crt	Nr cadastral Nr. topografic	Suprafata* (mp)	Observatii / Referinte
A1	30077	Din acte: 128.200 Masurata: 128.097	Sector cadastral:8 Teren neimprejmuit; UP I UA 72N 72A 72D 72B 72C%

**B. Partea II. Proprietari și acte**

Inscrieri privitoare la dreptul de proprietate și alte drepturi reale	Referințe
<b>36466 / 16/06/2010</b>	
Act Notarial nr. CONTRACT DE DONATIE:1356, din 15/06/2010 emis de BNP ZAVOI AURELIAN PAUL ;	
B1	A1
Intabulare, drept de PROPRIETATEdonatie, dobandit prin Conventie, cota actuala 1/1, cota initiala 1/1	
1) MITROPOLIA OLTENIA - ARHIEPISCOPIA CRAIOVEI , CIF:99999999999999, LIPSA CUI	

**C. Partea III. SARCINI .**

Inscrieri privind dezmembramintele dreptului de proprietate, drepturi reale de garanție și sarcini	Referințe
NU SUNT	

## Anexa Nr. 1 La Partea I

## Teren

Nr cadastral	Suprafața (mp)*	Observații / Referințe
30077	Din acte: 128.200 Masurata: 128.097	UP I UA 72N 72A 72D 72B 72C%

\* Suprafața este determinată în planul de proiecție Stereo 70.

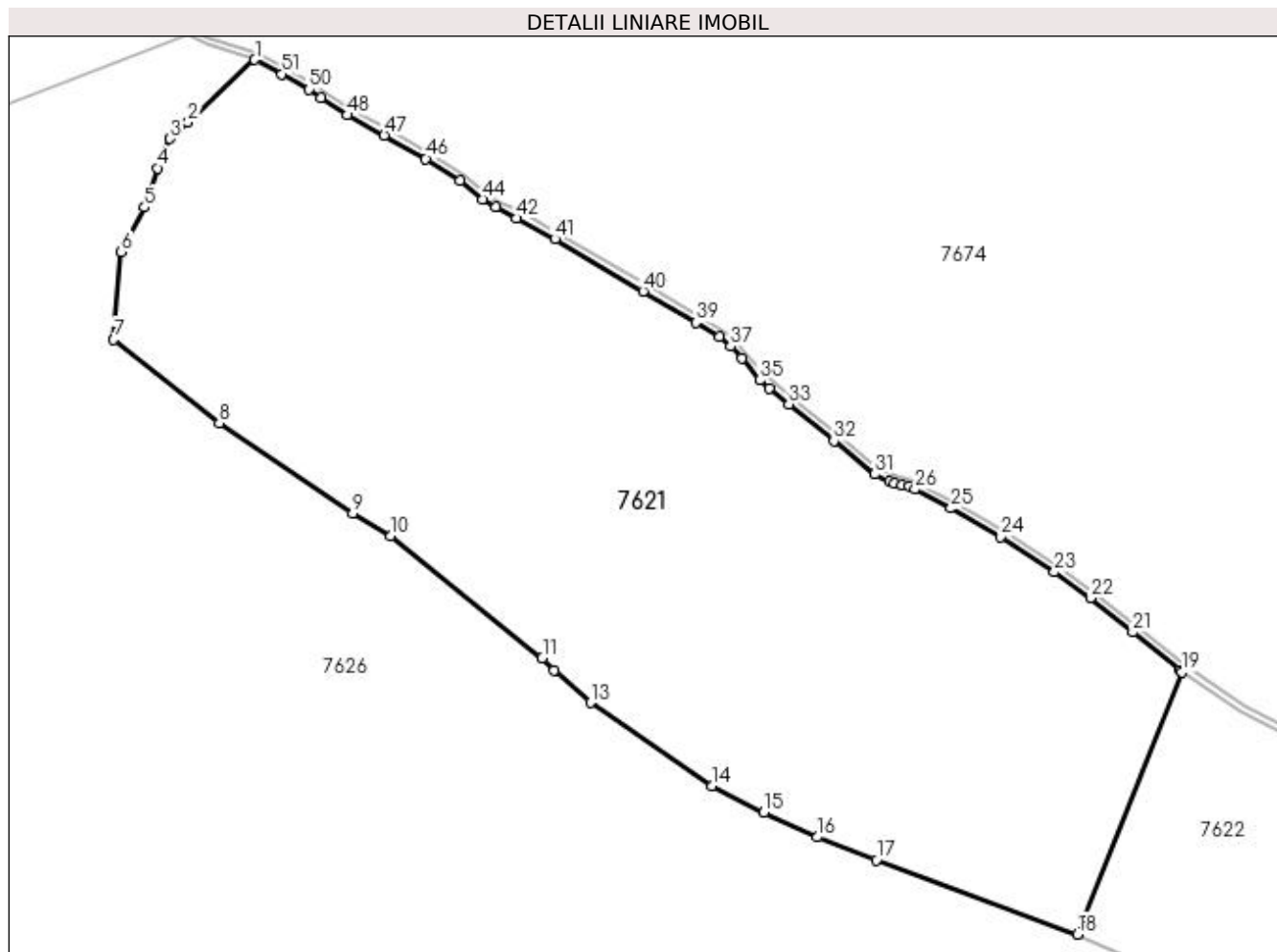

## Date referitoare la teren

Crt	Categorie folosință	Intravilan	Suprafața (mp)	Tarla	Parcelă	Nr. topo	Observații / Referințe
1	padure	NU	128.097	28	266/1	-	

## Lungime Segmente

1) Valorile lungimilor segmentelor sunt obținute din proiecție în plan.

Punct început	X / Y	Punct sfârșit	X / Y	Lungime segment
1	345.437,306 287.392,687	2	345.398,93 287.356,609	52.67 2
4	345.381,224 287.330,413	5	345.373,931 287.307,941	23.62 6
7	345.356,26 287.231,86	8	345.416,888 287.183,902	77.30 3
10	345.515,384 287.119,25	11	345.602,47 287.049,09	111.8 32
2	345.398,93 287.356,609	3	345.388,59 287.347,26	13.94
5	345.373,931 287.307,941	6	345.360,554 287.282,278	28.94
8	345.416,888 287.183,902	9	345.493,527 287.132,185	92.45 6
11	345.602,47 287.049,09	12	345.609,398 287.042,132	9.819
3	345.388,59 287.347,26	4	345.381,224 287.330,413	18.38 7
6	345.360,554 287.282,278	7	345.356,26 287.231,86	50.60 1
9	345.493,527 287.132,185	10	345.515,384 287.119,25	25.39 8
12	345.609,398 287.042,132	13	345.630,147 287.023,387	27.96 2

Punct început	X / Y	Punct sfârșit	X / Y	Lungime segment	Punct început	X / Y	Punct sfârșit	X / Y	Lungime segment	Punct început	X / Y	Punct sfârșit	X / Y	Lungime segment
13	345.630,147 287.023,387	14	345.699,876 286.975,614	84.525	14	345.699,876 286.975,614	15	345.729,637 286.960,282	33.478	15	345.729,637 286.960,282	16	345.760,407 286.946,129	33.869
16	345.760,407 286.946,129	17	345.794,34 286.932,921	36.413	17	345.794,34 286.932,921	18	345.910,023 286.890,329	123.275	18	345.910,023 286.890,329	19	345.969,777 287.041,062	162.145
19	345.969,777 287.041,062	20	345.968,905 287.041,643	1.048	20	345.968,905 287.041,643	21	345.941,631 287.063,922	35.217	21	345.941,631 287.063,922	22	345.917,45 287.083,539	31.138
22	345.917,45 287.083,539	23	345.896,6 287.098,38	25.593	23	345.896,6 287.098,38	24	345.865,912 287.118,568	36.733	24	345.865,912 287.118,568	25	345.837,225 287.135,029	33.074
25	345.837,225 287.135,029	26	345.816,599 287.145,927	23.328	26	345.816,599 287.145,927	27	345.813,164 287.147,662	3.848	27	345.813,164 287.147,662	28	345.809,31 287.148,492	3.942
28	345.809,31 287.148,492	29	345.804,787 287.149,273	4.59	29	345.804,787 287.149,273	30	345.801,937 287.150,624	3.154	30	345.801,937 287.150,624	31	345.793,462 287.154,642	9.379
31	345.793,462 287.154,642	32	345.769,99 287.173,707	30.239	32	345.769,99 287.173,707	33	345.744,076 287.194,757	33.386	33	345.744,076 287.194,757	34	345.732,912 287.203,853	14.4
34	345.732,912 287.203,853	35	345.727,443 287.208,654	7.277	35	345.727,443 287.208,654	36	345.717,012 287.221,105	16.243	36	345.717,012 287.221,105	37	345.710,631 287.228,015	9.406
37	345.710,631 287.228,015	38	345.704,278 287.233,51	8.4	38	345.704,278 287.233,51	39	345.690,685 287.241,83	15.937	39	345.690,685 287.241,83	40	345.660,361 287.259,682	35.189
40	345.660,361 287.259,682	41	345.609,83 287.289,684	58.767	41	345.609,83 287.289,684	42	345.587,74 287.301,59	25.094	42	345.587,74 287.301,59	43	345.575,647 287.307,874	13.628
43	345.575,647 287.307,874	44	345.568,21 287.312,545	8.782	44	345.568,21 287.312,545	45	345.555,135 287.323,36	16.968	45	345.555,135 287.323,36	46	345.535,516 287.335,829	23.246
46	345.535,516 287.335,829	47	345.511,686 287.349,31	27.379	47	345.511,686 287.349,31	48	345.490,4 287.360,912	24.243	48	345.490,4 287.360,912	49	345.475,151 287.370,8	18.174
49	345.475,151 287.370,8	50	345.468,525 287.375,562	8.16	50	345.468,525 287.375,562	51	345.452,781 287.384,483	18.096	51	345.452,781 287.384,483	1	345.437,306 287.392,687	17.515

\*\* Lungimile segmentelor sunt determinate în planul de proiecție Stereo 70 și sunt rotunjite la 1 milimetru.

\*\*\* Distanța dintre puncte este formată din segmente cumulate ce sunt mai mici decât valoarea 1 milimetru.





**DATE DESPRE IMOBILUL NR. 7622**

Oficiul de Cadastru și Publicitate Imobiliară DOLJ  
Biroul de Cadastru și Publicitate Imobiliară Craiova

**A. Partea I. Descrierea imobilului**

TEREN Extravilan

Nr. CF vechi:537

Nr. cadastral vechi:840

Adresa: Jud. Dolj, T 28, P 266/2

Nr. Crt	Nr cadastral Nr. topografic	Suprafața* (mp)	Observații / Referințe
A1	30045	Din acte: 300.000 Masurata: 299.757	Sector cadastral:8 Teren neimprejmuit; UP I UA 72C% 73A% 73B% 73C%

**B. Partea II. Proprietari și acte**

Inscrieri privitoare la dreptul de proprietate și alte drepturi reale	Referințe
<b>34617 / 08/06/2010</b>	
Act Notarial nr. CONTRACT DE DONATIE:1278, din 07/06/2010 emis de BNP ZAVOI AURELIAN PAUL ;	
B1	A1
Intabulare, drept de PROPRIETATE, dobandit prin Conventie, cota actuala 1/1, cota initiala 1/1	
1) MITROPOLIA OLTENIA - ARHIEPISCOPIA CRAIOVEI , CIF:99999999999999, LIPSA CUI	

**C. Partea III. SARCINI .**

Inscrieri privind dezmembramintele dreptului de proprietate, drepturi reale de garanție și sarcini	Referințe
NU SUNT	

## Anexa Nr. 1 La Partea I

## Teren

Nr cadastral	Suprafața (mp)*	Observații / Referințe
30045	Din acte: 300.000 Masurata: 299.757	UP I UA 72C% 73A% 73B% 73C%

\* Suprafața este determinată în planul de proiecție Stereo 70.

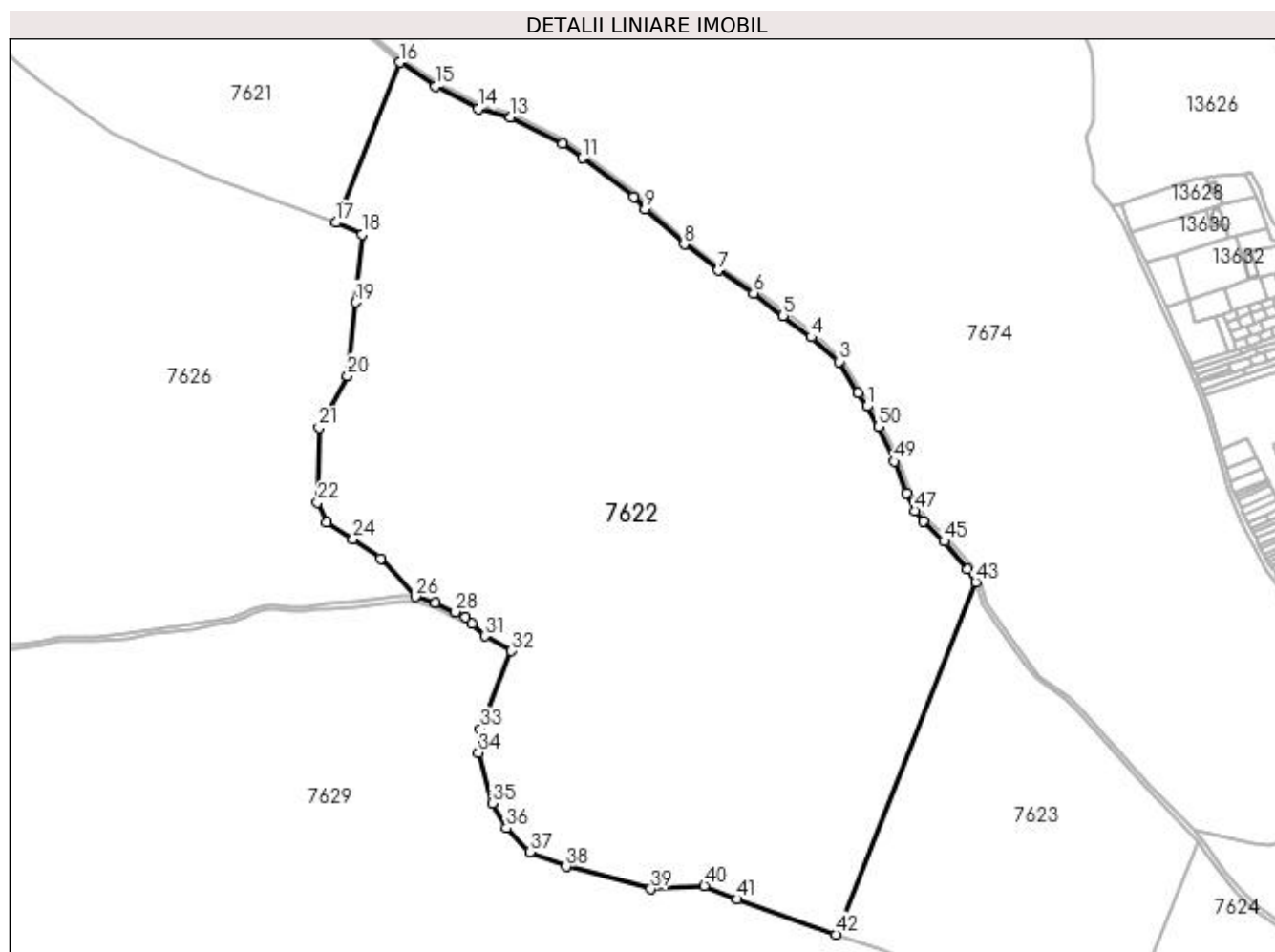

## Date referitoare la teren

Crt	Categorie folosință	Intravilan	Suprafața (mp)	Tarla	Parcelă	Nr. topo	Observații / Referințe
1	padure	NU	299.757	28	266/2	-	

## Lungime Segmente

1) Valorile lungimilor segmentelor sunt obținute din proiecție în plan.

Punct început	X / Y	Punct sfârșit	X / Y	Lungime segment	Punct început	X / Y	Punct sfârșit	X / Y	Lungime segment	Punct început	X / Y	Punct sfârșit	X / Y	Lungime segment
1	346.409,506 286.717,599	2	346.400,703 286.729,881	15.11 1	2	346.400,703 286.729,881	3	346.383,077 286.759,558	34.51 7	3	346.383,077 286.759,558	4	346.357,077 286.782,688	34.79 9
4	346.357,077 286.782,688	5	346.330,716 286.802,854	33.19	5	346.330,716 286.802,854	6	346.303,054 286.824,06	34.85 5	6	346.303,054 286.824,06	7	346.269,789 286.845,433	39.53 9
7	346.269,789 286.845,433	8	346.237,539 286.870,092	40.59 7	8	346.237,539 286.870,092	9	346.200,947 286.902,941	49.17 3	9	346.200,947 286.902,941	10	346.190,07 286.914,591	15.93 8
10	346.190,07 286.914,591	11	346.141,968 286.951,091	60.38 3	11	346.141,968 286.951,091	12	346.123,487 286.964,762	22.98 8	12	346.123,487 286.964,762	13	346.074,102 286.989,485	55.22 8

Punct început	X / Y	Punct sfârșit	X / Y	Lungime segment	Punct început	X / Y	Punct sfârșit	X / Y	Lungime segment	Punct început	X / Y	Punct sfârșit	X / Y	Lungime segment
13	346.074,102 286.989,485	14	346.043,975 286.997,645	31.213	14	346.043,975 286.997,645	15	346.003,699 287.018,48	45.346	15	346.003,699 287.018,48	16	345.969,777 287.041,062	40.751
16	345.969,777 287.041,062	17	345.910,023 286.890,329	162.145	17	345.910,023 286.890,329	18	345.934,575 286.879,279	26.924	18	345.934,575 286.879,279	19	345.928,359 286.815,334	64.246
19	345.928,359 286.815,334	20	345.921,088 286.746,298	69.418	20	345.921,088 286.746,298	21	345.894,199 286.697,457	55.754	21	345.894,199 286.697,457	22	345.892,811 286.627,249	70.222
22	345.892,811 286.627,249	23	345.901,594 286.608,792	20.44	23	345.901,594 286.608,792	24	345.926,159 286.593,123	29.137	24	345.926,159 286.593,123	25	345.952,223 286.574,556	32.001
25	345.952,223 286.574,556	26	345.984,65 286.538,516	48.481	26	345.984,65 286.538,516	27	346.003,504 286.532,746	19.717	27	346.003,504 286.532,746	28	346.022,439 286.524,299	20.734
28	346.022,439 286.524,299	29	346.032,184 286.519,168	11.013	29	346.032,184 286.519,168	30	346.038,281 286.513,169	8.553	30	346.038,281 286.513,169	31	346.049,932 286.501,707	16.344
31	346.049,932 286.501,707	32	346.074,998 286.487,386	28.869	32	346.074,998 286.487,386	33	346.046,01 286.414,06	78.848	33	346.046,01 286.414,06	34	346.044,099 286.391,932	22.21
34	346.044,099 286.391,932	35	346.057,164 286.344,304	49.387	35	346.057,164 286.344,304	36	346.070,362 286.320,891	26.877	36	346.070,362 286.320,891	37	346.092,386 286.298,591	31.342
37	346.092,386 286.298,591	38	346.126,52 286.284,63	36.879	38	346.126,52 286.284,63	39	346.206,258 286.263,695	82.44	39	346.206,258 286.263,695	40	346.256,578 286.266,625	50.405
40	346.256,578 286.266,625	41	346.287,049 286.254,181	32.914	41	346.287,049 286.254,181	42	346.380,331 286.220,994	99.01	42	346.380,331 286.220,994	43	346.511,753 286.552,2	356.327
43	346.511,753 286.552,2	44	346.504,443 286.564,384	14.209	44	346.504,443 286.564,384	45	346.482,224 286.590,579	34.349	45	346.482,224 286.590,579	46	346.462,42 286.609,69	27.521
46	346.462,42 286.609,69	47	346.454,665 286.619,461	12.474	47	346.454,665 286.619,461	48	346.446,709 286.635,822	18.193	48	346.446,709 286.635,822	49	346.435,197 286.665,8	32.112
49	346.435,197 286.665,8	50	346.420,315 286.698,465	35.895	50	346.420,315 286.698,465	1	346.409,506 286.717,599	21.976					

\*\* Lungimile segmentelor sunt determinate în planul de proiecție Stereo 70 și sunt rotunjite la 1 milimetru.

\*\*\* Distanța dintre puncte este formată din segmente cumulate ce sunt mai mici decât valoarea 1 milimetru.



**DATE DESPRE IMOBILUL NR. 7623**

Oficiul de Cadastru și Publicitate Imobiliară DOLJ  
Biroul de Cadastru și Publicitate Imobiliară Craiova

**A. Partea I. Descrierea imobilului**

TEREN Extravilan

Nr. CF vechi:524

Nr. cadastral vechi:828

Adresa: Jud. Dolj, T 28, P 266/3

Nr. Crt	Nr cadastral Nr. topografic	Suprafata* (mp)	Observatii / Referinte
A1	30057	Din acte: 77.000 Masurata: 76.938	Sector cadastral:8 Teren neimprejmuat; UP I UA 73A% 73C% 73B% 73D%

**B. Partea II. Proprietari și acte**

Inscrieri privitoare la dreptul de proprietate și alte drepturi reale		Referințe
<b>34591 / 08/06/2010</b>		
Act Notarial nr. CONTRACT DE DONATIE:1278, din 07/06/2010 emis de BNP ZAVOI AURELIAN PAUL ;		
B1	Intabulare, drept de PROPRIETATEdonatie, dobandit prin Conventie, cota actuala 1/1, cota initiala 1/1 1) MITROPOLIA OLTENIA - ARHIEPISCOPIA CRAIOVEI , CIF:99999999999999, LIPSA CUI	A1

**C. Partea III. SARCINI .**

Inscrieri privind dezmembramintele dreptului de proprietate, drepturi reale de garanție și sarcini	Referințe
NU SUNT	

## Anexa Nr. 1 La Partea I

## Teren

Nr cadastral	Suprafața (mp)*	Observații / Referințe
30057	Din acte: 77.000 Masurata: 76.938	UP I UA 73A% 73C% 73B% 73D%

\* Suprafața este determinată în planul de proiecție Stereo 70.

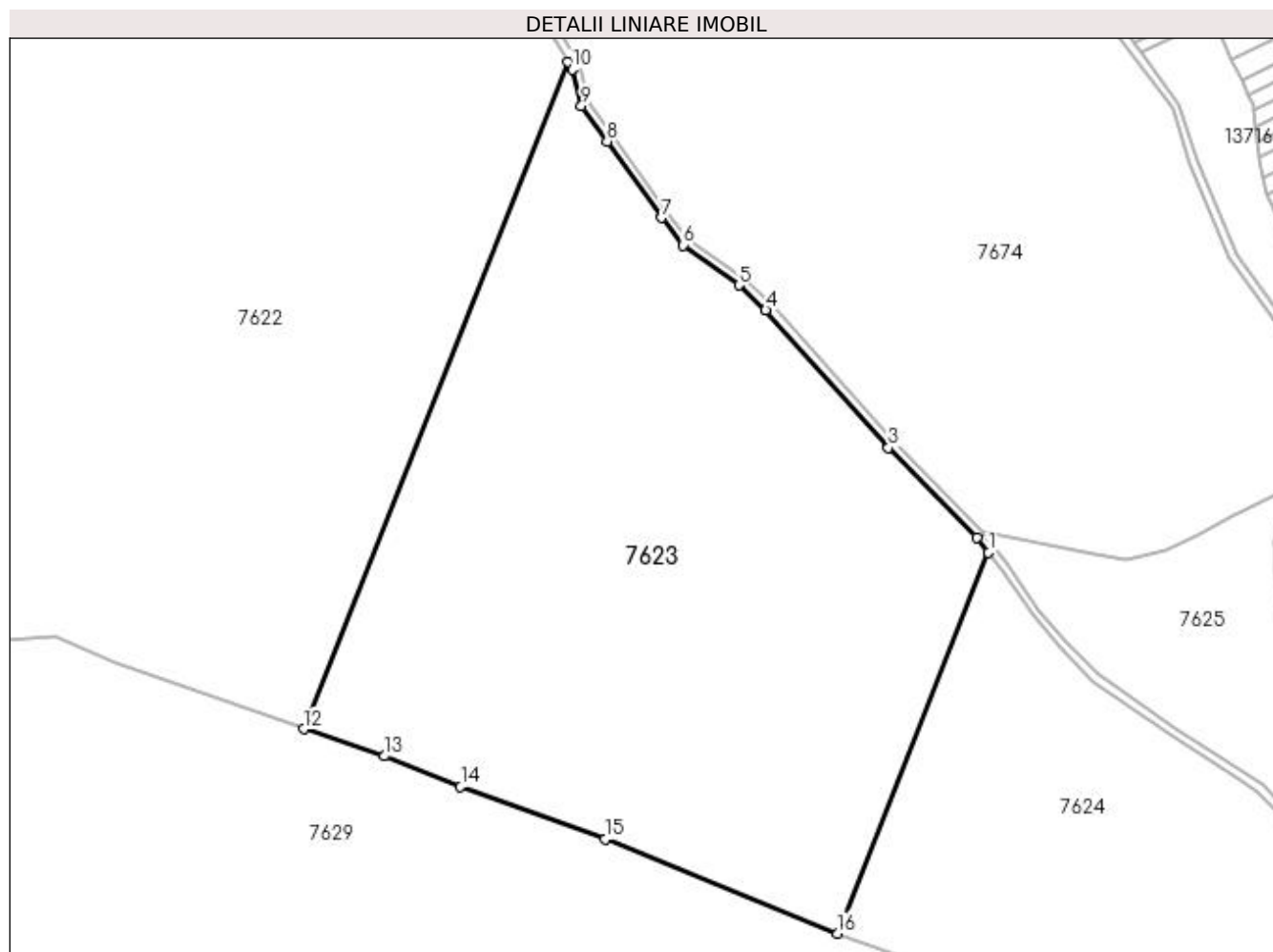

## Date referitoare la teren

Crt	Categorie folosință	Intravilan	Suprafața (mp)	Tarla	Parcelă	Nr. topo	Observații / Referințe
1	padure	NU	76.938	28	266/3	-	

## Lungime Segmente

1) Valorile lungimilor segmentelor sunt obținute din proiecție în plan.

Punct început	X / Y	Punct sfârșit	X / Y	Lungime segment (** (m)
1	346.720,643 286.308,672	2	346.714,863 286.316,143	9.446
2	346.714,863 286.316,143	3	346.670,943 286.360,718	62.577
3	346.670,943 286.360,718	4	346.610,003 286.429,031	91.544
4	346.610,003 286.429,031	5	346.596,545 286.441,516	18.357

Punct început	X / Y	Punct sfârșit	X / Y	Lungime segment (** (m)
5	346.596,545 286.441,516	6	346.568,909 286.461,312	33.995
6	346.568,909 286.461,312	7	346.558,184 286.475,016	17.402
7	346.558,184 286.475,016	8	346.531,071 286.512,856	46.551
8	346.531,071 286.512,856	9	346.518,317 286.530,655	21.897
9	346.518,317 286.530,655	10	346.513,8 286.548,788	18.687
10	346.513,8 286.548,788	11	346.511,753 286.552,2	3.979
11	346.511,753 286.552,2	12	346.380,331 286.220,994	356.327
12	346.380,331 286.220,994	13	346.420,255 286.207,484	42.148
13	346.420,255 286.207,484	14	346.458,299 286.192,18	41.007
14	346.458,299 286.192,18	15	346.530,034 286.166,176	76.303
15	346.530,034 286.166,176	16	346.645,591 286.119,348	124.685
16	346.645,591 286.119,348	1	346.720,643 286.308,672	203.658

\*\* Lungimile segmentelor sunt determinate în planul de proiecție Stereo 70 și sunt rotunjite la 1 milimetru.

\*\*\* Distanța dintre puncte este formată din segmente cumulate ce sunt mai mici decât valoarea 1 milimetru.





**DATE DESPRE IMOBILUL NR. 7624**

Oficiul de Cadastru și Publicitate Imobiliară DOLJ  
Biroul de Cadastru și Publicitate Imobiliară Craiova

**A. Partea I. Descrierea imobilului**

TEREN Extravilan

Nr. CF vechi:532

Nr. cadastral vechi:843

Adresa: Jud. Dolj, T 28, P 266/4

Nr. Crt	Nr cadastral Nr. topografic	Suprafața* (mp)	Observații / Referințe
A1	30071	Din acte: 51.000 Masurata: 37.861	Sector cadastral:8 Teren neimprejmuat; UP I UA 73B% 73D% 73C% ; DIFERENTA DE SUPRAFATA SE REGASESTE LA ID 7625

**B. Partea II. Proprietari și acte**

Inscrieri privitoare la dreptul de proprietate și alte drepturi reale		Referințe
<b>36452 / 16/06/2010</b>		
Act Notarial nr. CONTRACT DE DONATIE:1356, din 15/06/2010 emis de BNP ZAVOI AURELIAN PAUL ;		
B1	Intabulare, drept de PROPRIETATE donatie, dobandit prin Conventie, cota actuala 1/1, cota initiala 1/1	A1
	1) MITROPOLIA OLTENIA - ARHIEPISCOPIA CRAIOVEI , CIF:99999999999999, LIPSA CUI	

**C. Partea III. SARCINI .**

Inscrieri privind dezmembramintele dreptului de proprietate, drepturi reale de garanție și sarcini	Referințe
NU SUNT	

## Anexa Nr. 1 La Partea I

## Teren

Nr cadastral	Suprafața (mp)*	Observații / Referințe
30071	Din acte: 51.000 Masurata: 37.861	UP I UA 73B% 73D% 73C% ; DIFERENTA DE SUPRAFATA SE REGASESTE LA ID 7625

\* Suprafața este determinată în planul de proiecție Stereo 70.

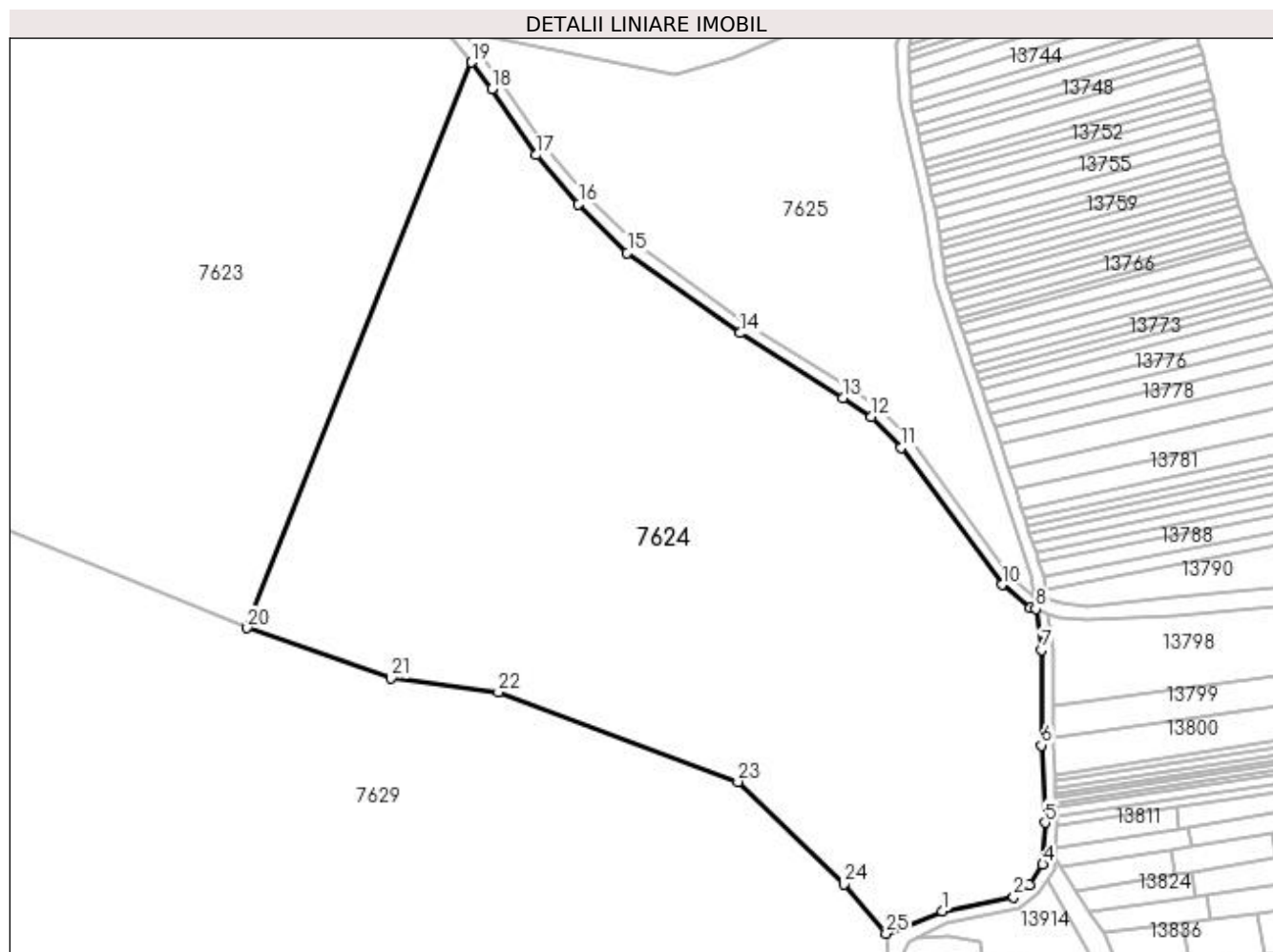

## Date referitoare la teren

Crt	Categorie folosință	Intravilan	Suprafața (mp)	Tarla	Parcelă	Nr. topo	Observații / Referințe
1	padure	NU	37.861	28	266/4	-	

## Lungime Segmente

1) Valorile lungimilor segmentelor sunt obținute din proiecție în plan.

Punct început	X / Y	Punct sfârșit	X / Y	Lungime segment (** (m)
1	346.878,284 286.024,499	2	346.902,247 286.029,2	24.42
3	346.907,393 286.033,363	4	346.911,932 286.040,168	8.18
5	346.912,642 286.054,203	6	346.911,39 286.080,09	25.917
7	346.911,56 286.112,03	8	346.909,582 286.125,757	13.869

Punct început	X / Y	Punct sfârșit	X / Y	Lungime segment (** (m)
2	346.902,247 286.029,2	3	346.907,393 286.033,363	6.619
4	346.911,932 286.040,168	5	346.912,642 286.054,203	14.053
6	346.911,39 286.080,09	7	346.911,56 286.112,03	31.94
8	346.909,582 286.125,757	9	346.907,646 286.126,16	1.977

Punct început	X / Y	Punct sfârșit	X / Y	Lungime segment (** (m)
9	346.907,646 286.126,16	10	346.898,296 286.133,814	12.083
11	346.864,529 286.179,699	12	346.854,501 286.190,017	14.388
13	346.845,055 286.196,388	14	346.810,643 286.218,061	40.668
15	346.772,818 286.244,925	16	346.756,495 286.261,294	23.117
17	346.742,384 286.277,675	18	346.727,503 286.299,787	26.653
19	346.720,643 286.308,672	20	346.645,591 286.119,348	203.658
21	346.693,757 286.102,537	22	346.729,7 286.097,8	36.254
23	346.809,83 286.067,849	24	346.845,478 286.033,594	49.439
25	346.859,502 286.017,093	1	346.878,284 286.024,499	20.189

Punct început	X / Y	Punct sfârșit	X / Y	Lungime segment (** (m)
10	346.898,296 286.133,814	11	346.864,529 286.179,699	56.971
12	346.854,501 286.190,017	13	346.845,055 286.196,388	11.394
14	346.810,643 286.218,061	15	346.772,818 286.244,925	46.394
16	346.756,495 286.261,294	17	346.742,384 286.277,675	21.621
18	346.727,503 286.299,787	19	346.720,643 286.308,672	11.225
20	346.645,591 286.119,348	21	346.693,757 286.102,537	51.015
22	346.729,7 286.097,8	23	346.809,83 286.067,849	85.545
24	346.845,478 286.033,594	25	346.859,502 286.017,093	21.655

\*\* Lungimile segmentelor sunt determinate în planul de proiecție Stereo 70 și sunt rotunjite la 1 milimetru.

\*\*\* Distanța dintre puncte este formată din segmente cumulate ce sunt mai mici decât valoarea 1 milimetru.



**DATE DESPRE IMOBILUL NR. 7625**

Oficiul de Cadastru și Publicitate Imobiliară DOLJ  
Biroul de Cadastru și Publicitate Imobiliară Craiova

**A. Partea I. Descrierea imobilului**

TEREN Extravilan

Nr. CF vechi:532

Nr. cadastral vechi:843

Adresa: Jud. Dolj, T 28, P 266/4

Nr. Crt	Nr cadastral Nr. topografic	Suprafața* (mp)	Observații / Referințe
A1	30071	Din acte: 51.000 Masurata: 13.098	Sector cadastral:8 Teren neimprejmuit; UP I UA 73B% 73D% 73C%; DIFERENTA DE SUPRAFATA SE REGASESTE LA ID 7624

**B. Partea II. Proprietari și acte**

Inscrieri privitoare la dreptul de proprietate și alte drepturi reale		Referințe
<b>36452 / 16/06/2010</b>		
Act Notarial nr. CONTRACT DE DONATIE:1356, din 15/06/2010 emis de BNP ZAVOI AURELIAN PAUL ;		
B1	Intabulare, drept de PROPRIETATE donatie, dobandit prin Conventie, cota actuala 1/1, cota initiala 1/1	A1
	1) MITROPOLIA OLTENIA - ARHIEPISCOPIA CRAIOVEI , CIF:99999999999999, LIPSA CUI	

**C. Partea III. SARCINI .**

Inscrieri privind dezmembramintele dreptului de proprietate, drepturi reale de garanție și sarcini	Referințe
NU SUNT	

## Anexa Nr. 1 La Partea I

## Teren

Nr cadastral	Suprafața (mp)*	Observații / Referințe
30071	Din acte: 51.000 Masurata: 13.098	UP I UA 73B% 73D% 73C%; DIFERENTA DE SUPRAFATA SE REGASESTE LA ID 7624

\* Suprafața este determinată în planul de proiecție Stereo 70.

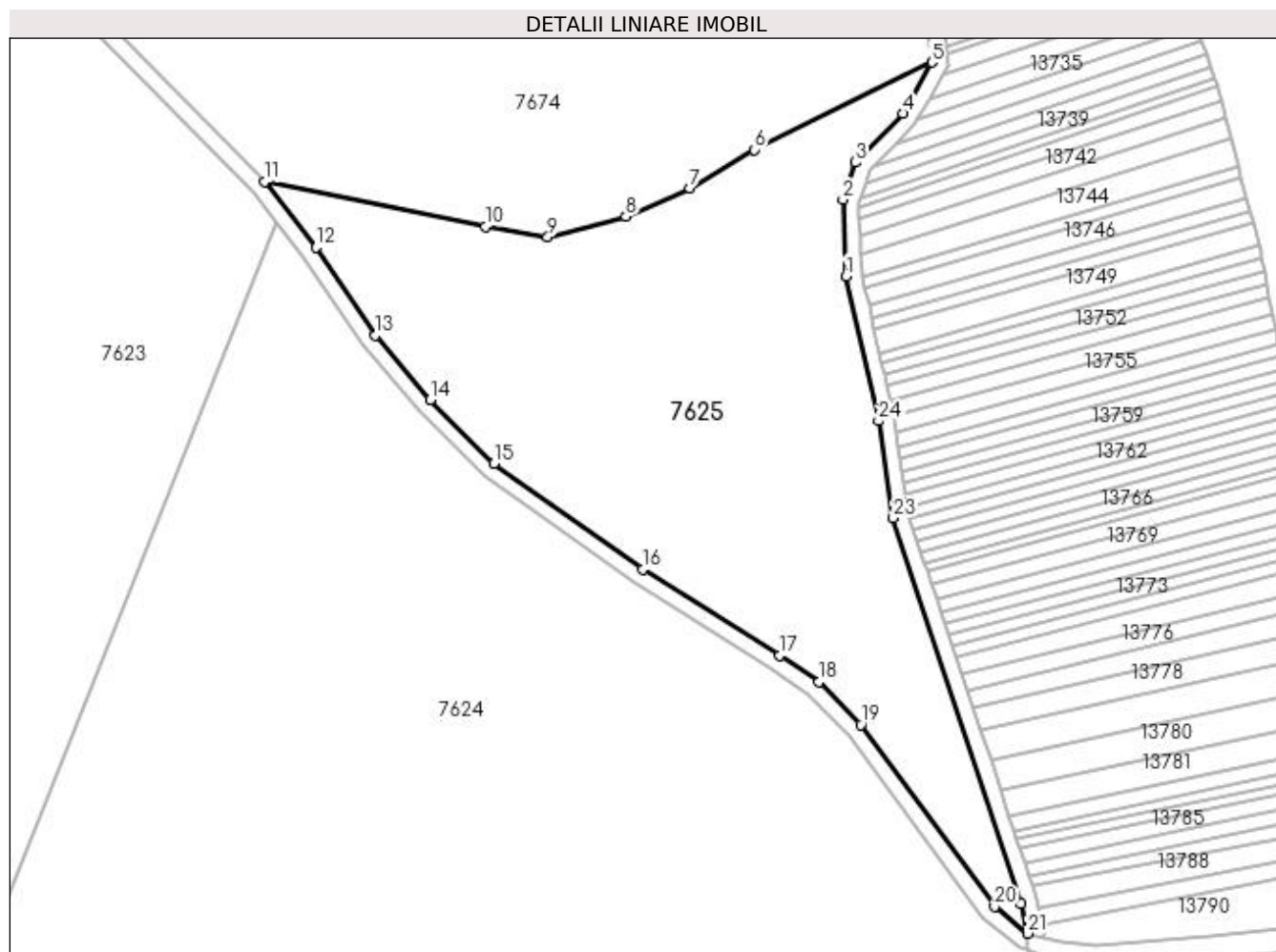

## Date referitoare la teren

Crt	Categorie folosință	Intravilan	Suprafața (mp)	Tarla	Parcelă	Nr. topo	Observații / Referințe
1	padure	NU	13.098	28	266/4	-	

## Lungime Segmente

1) Valorile lungimilor segmentelor sunt obținute din proiecție în plan.

Punct început	X / Y	Punct sfârșit	X / Y	Lungime segment (** (m)
1	346.863,86 286.295,077	2	346.863,077 286.314,285	19.224
3	346.866,249 286.323,595	4	346.878,142 286.335,876	17.096
5	346.885,404 286.348,76	6	346.840,826 286.326,823	49.683
7	346.824,568 286.317,119	8	346.808,566 286.310,016	17.508

Punct început	X / Y	Punct sfârșit	X / Y	Lungime segment (** (m)
2	346.863,077 286.314,285	3	346.866,249 286.323,595	9.836
4	346.878,142 286.335,876	5	346.885,404 286.348,76	14.79
6	346.840,826 286.326,823	7	346.824,568 286.317,119	18.934
8	346.808,566 286.310,016	9	346.788,927 286.304,84	20.31

Punct început	X / Y	Punct sfârșit	X / Y	Lungime segment (** (m)
9	346.788,927 286.304,84	10	346.773,197 286.307,448	15.945
11	346.717,88 286.318,78	12	346.730,647 286.302,279	20.863
13	346.745,57 286.280,105	14	346.759,43 286.264,015	21.236
15	346.775,41 286.247,989	16	346.812,869 286.221,387	45.944
17	346.847,239 286.199,74	18	346.857,081 286.193,102	11.871
19	346.867,589 286.182,291	20	346.901,22 286.136,59	56.742
21	346.909,422 286.129,876	22	346.907,9 286.137,43	7.706
23	346.875,713 286.234,267	24	346.872,028 286.258,663	24.673

Punct început	X / Y	Punct sfârșit	X / Y	Lungime segment (** (m)
10	346.773,197 286.307,448	11	346.717,88 286.318,78	56.466
12	346.730,647 286.302,279	13	346.745,57 286.280,105	26.728
14	346.759,43 286.264,015	15	346.775,41 286.247,989	22.632
16	346.812,869 286.221,387	17	346.847,239 286.199,74	40.619
18	346.857,081 286.193,102	19	346.867,589 286.182,291	15.076
20	346.901,22 286.136,59	21	346.909,422 286.129,876	10.6
22	346.907,9 286.137,43	23	346.875,713 286.234,267	102.046
24	346.872,028 286.258,663	1	346.863,86 286.295,077	37.319

\*\* Lungimile segmentelor sunt determinate în planul de proiecție Stereo 70 și sunt rotunjite la 1 milimetru.

\*\*\* Distanța dintre puncte este formată din segmente cumulate ce sunt mai mici decât valoarea 1 milimetru.





**DATE DESPRE IMOBILUL NR. 7626**

Oficiul de Cadastru și Publicitate Imobiliară DOLJ  
Biroul de Cadastru și Publicitate Imobiliară Craiova

**A. Partea I. Descrierea imobilului**

TEREN Extravilan

Adresa: Jud. Dolj, T 28, P 258;260;262;264;267;269

Nr. Crt	Nr cadastral Nr. topografic	Suprafața* (mp)	Observații / Referințe
A1		Din acte: 2.660.000 Masurata: 1.187.570	Sector cadastral:8 Teren neimprejmuit;

**B. Partea II. Proprietari și acte**

Inscrieri privitoare la dreptul de proprietate și alte drepturi reale		Referințe
<b>0 / 08/09/2022</b>		
Act Administrativ nr. ORDIN PREFECT:121, din 03/06/1997 emis de INSTITUTIA PREFECTULUI (HOTARAREA NR. 489/11.11.1999; PROCES VERBAL NR. 1550/23.05.1997/00.01.1900;);		
B1	Intabulare, drept de PROPRIETATE, dobandit prin Constituire, cota actuala 1/1, cota initiala 1/1 1) <b>COMUNA MAGLAVIT-DOMENIU PRIVAT</b> , CIF:99999999999999, LIPSA CUI	A1

**C. Partea III. SARCINI .**

Inscrieri privind dezmembramintele dreptului de proprietate, drepturi reale de garanție și sarcini	Referințe
NU SUNT	

## Anexa Nr. 1 La Partea I

## Teren

Nr cadastral	Suprafața (mp)*	Observații / Referințe
	Din acte: 2.660.000 Masurata: 1.187.570	

\* Suprafața este determinată în planul de proiecție Stereo 70.

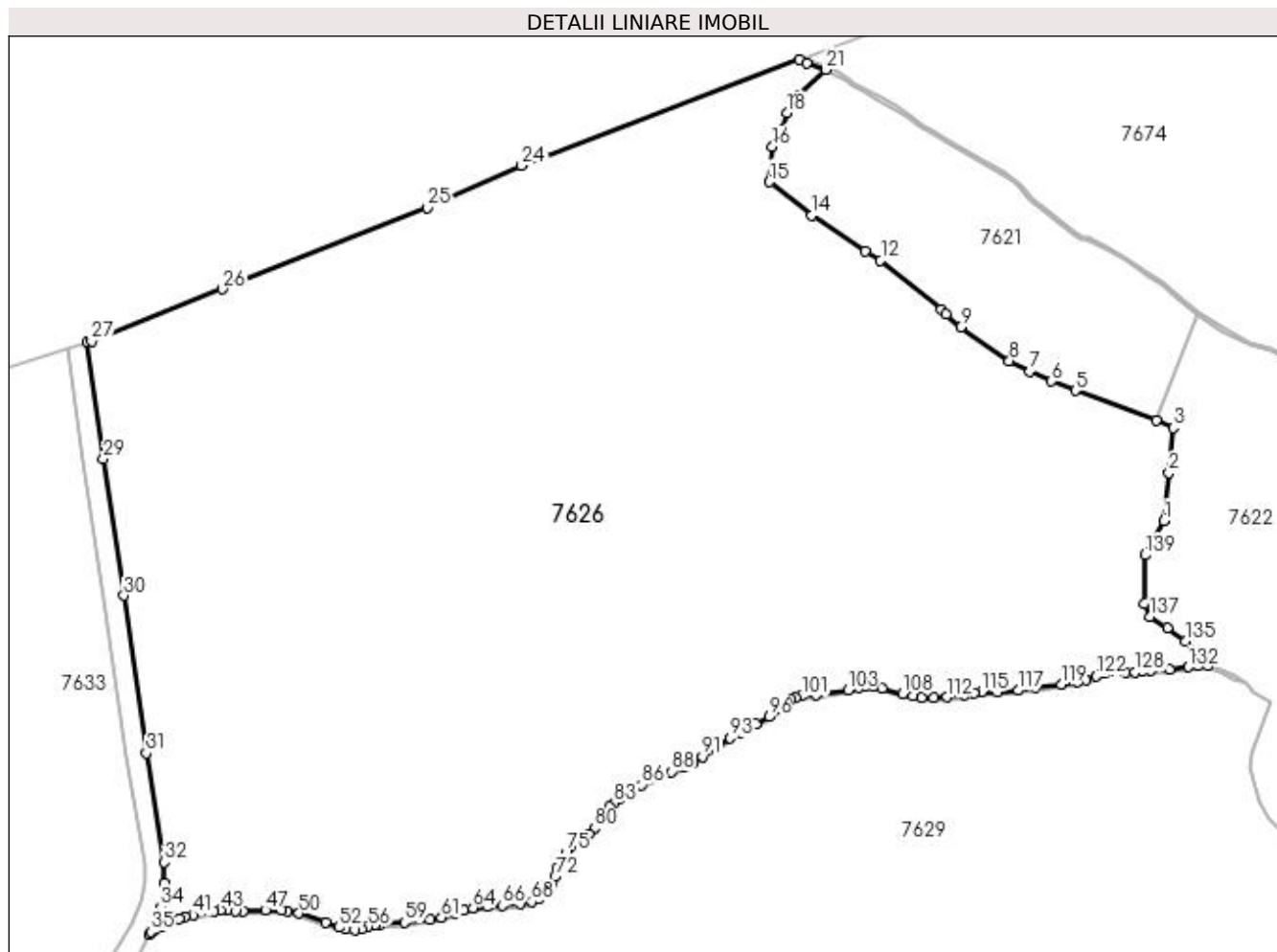

## Date referitoare la teren

Crt	Categorie folosință	Intravilan	Suprafața (mp)	Tarla	Parcelă	Nr. topo	Observații / Referințe
1	pasune	NU	1.187.570	28	258;260;262; 264;267;269	-	

## Lungime Segmente

1) Valorile lungimilor segmentelor sunt obținute din proiecție în plan.

Punct început	X / Y	Punct sfârșit	X / Y	Lungime segment
1	345.921,088 286.746,298	2	345.928,359 286.815,334	69.418
4	345.910,023 286.890,329	5	345.794,34 286.932,921	123.275
7	345.729,637 286.960,282	8	345.699,876 286.975,614	33.478
10	345.609,398 287.042,132	11	345.602,47 287.049,09	9.819
2	345.928,359 286.815,334	3	345.934,575 286.879,279	64.246
5	345.794,34 286.932,921	6	345.760,407 286.946,129	36.413
8	345.699,876 286.975,614	9	345.630,147 287.023,387	84.525
11	345.602,47 287.049,09	12	345.515,384 287.119,25	111.832
3	345.934,575 286.879,279	4	345.910,023 286.890,329	26.924
6	345.760,407 286.946,129	7	345.729,637 286.960,282	33.869
9	345.630,147 287.023,387	10	345.609,398 287.042,132	27.962
12	345.515,384 287.119,25	13	345.493,527 287.132,185	25.398

Punct început	X / Y	Punct sfârșit	X / Y	Lungime segmen t	Punct început	X / Y	Punct sfârșit	X / Y	Lungime segmen t	Punct început	X / Y	Punct sfârșit	X / Y	Lungime segmen t
13	345.493,527 287.132,185	14	345.416,888 287.183,902	92.45 6	14	345.416,888 287.183,902	15	345.356,26 287.231,86	77.30 3	15	345.356,26 287.231,86	16	345.360,554 287.282,278	50.60 1
16	345.360,554 287.282,278	17	345.373,931 287.307,941	28.94	17	345.373,931 287.307,941	18	345.381,224 287.330,413	23.62 6	18	345.381,224 287.330,413	19	345.388,59 287.347,26	18.38 7
19	345.388,59 287.347,26	20	345.398,93 287.356,609	13.94	20	345.398,93 287.356,609	21	345.437,306 287.392,687	52.67 2	21	345.437,306 287.392,687	22	345.409,69 287.401,521	28.99 5
22	345.409,69 287.401,521	23	345.398,613 287.406,737	12.24 4	23	345.398,613 287.406,737	24	345.001,456 287.254,899	425.1 92	24	345.001,456 287.254,899	25	344.866,474 287.194,862	147.7 31
25	344.866,474 287.194,862	26	344.572,651 287.078,428	316.0 52	26	344.572,651 287.078,428	27	344.385,385 287.003,535	201.6 87	27	344.385,385 287.003,535	28	344.379,094 287.001,54	6.6
28	344.379,094 287.001,54	29	344.402,586 286.835,078	168.1 11	29	344.402,586 286.835,078	30	344.431,67 286.639,45	197.7 78	30	344.431,67 286.639,45	31	344.463,652 286.413,668	228.0 36
31	344.463,652 286.413,668	32	344.489,814 286.257,473	158.3 71	32	344.489,814 286.257,473	33	344.489,814 286.227,713	29.76	33	344.489,814 286.227,713	34	344.484,792 286.192,934	35.14
34	344.484,792 286.192,934	35	344.470,083 286.158,154	37.76 2	35	344.470,083 286.158,154	36	344.468,201 286.154,347	4.247	36	344.468,201 286.154,347	37	344.476,554 286.160,464	10.35 3
37	344.476,554 286.160,464	38	344.486,087 286.165,575	10.81 7	38	344.486,087 286.165,575	39	344.510,548 286.176,124	26.63 9	39	344.510,548 286.176,124	40	344.519,424 286.179,326	9.436
40	344.519,424 286.179,326	41	344.531,435 286.181,995	12.30 4	41	344.531,435 286.181,995	42	344.560,804 286.187,909	29.95 9	42	344.560,804 286.187,909	43	344.570,456 286.189,131	9.729
43	344.570,456 286.189,131	44	344.579,958 286.189,131	9.502	44	344.579,958 286.189,131	45	344.592,02 286.187,598	12.15 9	45	344.592,02 286.187,598	46	344.602,11 286.187,056	10.10 5
46	344.602,11 286.187,056	47	344.634,485 286.188,749	32.41 9	47	344.634,485 286.188,749	48	344.657,395 286.189,221	22.91 5	48	344.657,395 286.189,221	49	344.665,62 286.188,128	8.297
49	344.665,62 286.188,128	50	344.682,41 286.184,222	17.23 8	50	344.682,41 286.184,222	51	344.720,476 286.170,895	40.33 1	51	344.720,476 286.170,895	52	344.739,808 286.164,15	20.47 5
52	344.739,808 286.164,15	53	344.749,538 286.161,755	10.02	53	344.749,538 286.161,755	54	344.763,002 286.160,669	13.50 8	54	344.763,002 286.160,669	55	344.772,661 286.162,089	9.763
55	344.772,661 286.162,089	56	344.781,579 286.165,625	9.593	56	344.781,579 286.165,625	57	344.790,478 286.167,849	9.173	57	344.790,478 286.167,849	58	344.798,844 286.168,761	8.416
58	344.798,844 286.168,761	59	344.833,999 286.171,217	35.24 1	59	344.833,999 286.171,217	60	344.869,646 286.174,862	35.83 3	60	344.869,646 286.174,862	61	344.886,334 286.178,536	17.08 8
61	344.886,334 286.178,536	62	344.905,155 286.184,831	19.84 6	62	344.905,155 286.184,831	63	344.918,328 286.189,124	13.85 5	63	344.918,328 286.189,124	64	344.931,641 286.192,223	13.66 9
64	344.931,641 286.192,223	65	344.952,742 286.194,4	21.21 3	65	344.952,742 286.194,4	66	344.973,973 286.195,517	21.26	66	344.973,973 286.195,517	67	344.998,999 286.197,889	25.13 8
67	344.998,999 286.197,889	68	345.015,875 286.201,043	17.16 8	68	345.015,875 286.201,043	69	345.026,461 286.204,903	11.26 8	69	345.026,461 286.204,903	70	345.039,197 286.214,486	15.93 9
70	345.039,197 286.214,486	71	345.045,008 286.223,4	10.64 1	71	345.045,008 286.223,4	72	345.049,749 286.237,102	14.49 9	72	345.049,749 286.237,102	73	345.053,743 286.251,418	14.86 3
73	345.053,743 286.251,418	74	345.058,71 286.261,195	10.96 6	74	345.058,71 286.261,195	75	345.065,146 286.271,637	12.26 6	75	345.065,146 286.271,637	76	345.071,421 286.279,546	10.09 6
76	345.071,421 286.279,546	77	345.079,597 286.287,409	11.34 3	77	345.079,597 286.287,409	78	345.087,262 286.291,699	8.784	78	345.087,262 286.291,699	79	345.097,645 286.297,594	11.94
79	345.097,645 286.297,594	80	345.105,245 286.305,978	11.31 6	80	345.105,245 286.305,978	81	345.118,587 286.324,647	22.94 6	81	345.118,587 286.324,647	82	345.127,494 286.336,883	15.13 5
82	345.127,494 286.336,883	83	345.133,441 286.342,749	8.353	83	345.133,441 286.342,749	84	345.140,461 286.348,012	8.774	84	345.140,461 286.348,012	85	345.157,382 286.358,788	20.06 1
85	345.157,382 286.358,788	86	345.173,758 286.368,49	19.03 4	86	345.173,758 286.368,49	87	345.194,575 286.378,294	23.01	87	345.194,575 286.378,294	88	345.215,791 286.387,445	23.10 5
88	345.215,791 286.387,445	89	345.234,453 286.393,91	19.75	89	345.234,453 286.393,91	90	345.246,288 286.399,46	13.07 2	90	345.246,288 286.399,46	91	345.260,085 286.408,604	16.55 2
91	345.260,085 286.408,604	92	345.282,378 286.423,598	26.86 6	92	345.282,378 286.423,598	93	345.300,1 286.435,557	21.38	93	345.300,1 286.435,557	94	345.315,143 286.443,838	17.17 2
94	345.315,143 286.443,838	95	345.336,795 286.454,993	24.35 7	95	345.336,795 286.454,993	96	345.355,5 286.465,782	21.59 4	96	345.355,5 286.465,782	97	345.371,463 286.477,468	19.78 3
97	345.371,463 286.477,468	98	345.381,351 286.486,014	13.06 9	98	345.381,351 286.486,014	99	345.387,633 286.490,82	7.91	99	345.387,633 286.490,82	100	345.394,103 286.493,551	7.023
100	345.394,103 286.493,551	101	345.402,496 286.495,245	8.562	101	345.402,496 286.495,245	102	345.423,175 286.497,707	20.82 5	102	345.423,175 286.497,707	103	345.469,164 286.504,551	46.49 5
103	345.469,164 286.504,551	104	345.483,644 286.507,391	14.75 6	104	345.483,644 286.507,391	105	345.493,641 286.508,905	10.11 1	105	345.493,641 286.508,905	106	345.505,898 286.509,212	12.26 1
106	345.505,898 286.509,212	107	345.518,104 286.506,848	12.43 3	107	345.518,104 286.506,848	108	345.547,15 286.498,777	30.14 6	108	345.547,15 286.498,777	109	345.561,853 286.495,232	15.12 4
109	345.561,853 286.495,232	110	345.574,752 286.493,255	13.05	110	345.574,752 286.493,255	111	345.591,635 286.492,806	16.88 9	111	345.591,635 286.492,806	112	345.610,457 286.494,06	18.86 4

Punct început	X / Y	Punct sfârșit	X / Y	Lungime segment	Punct început	X / Y	Punct sfârșit	X / Y	Lungime segment	Punct început	X / Y	Punct sfârșit	X / Y	Lungime segment
112	345.610,457 286.494,06	113	345.635,608 286.497,634	25.404	113	345.635,608 286.497,634	114	345.649,305 286.500,252	13.945	114	345.649,305 286.500,252	115	345.660,144 286.501,01	10.865
115	345.660,144 286.501,01	116	345.682,82 286.500,977	22.676	116	345.682,82 286.500,977	117	345.712,825 286.503,59	30.119	117	345.712,825 286.503,59	118	345.737,1 286.507,386	24.57
118	345.737,1 286.507,386	119	345.774,294 286.512,112	37.493	119	345.774,294 286.512,112	120	345.797,776 286.515,978	23.798	120	345.797,776 286.515,978	121	345.809,86 286.518,503	12.345
121	345.809,86 286.518,503	122	345.824,071 286.523,946	15.218	122	345.824,071 286.523,946	123	345.831,858 286.527,465	8.545	123	345.831,858 286.527,465	124	345.837,973 286.529,502	6.445
124	345.837,973 286.529,502	125	345.844,728 286.530,568	6.839	125	345.844,728 286.530,568	126	345.853,638 286.530,43	8.911	126	345.853,638 286.530,43	127	345.866,426 286.529,622	12.814
127	345.866,426 286.529,622	128	345.880,047 286.529,558	13.621	128	345.880,047 286.529,558	129	345.890,512 286.530,29	10.491	129	345.890,512 286.530,29	130	345.902,313 286.531,84	11.902
130	345.902,313 286.531,84	131	345.929,016 286.533,387	26.748	131	345.929,016 286.533,387	132	345.956,659 286.537,151	27.898	132	345.956,659 286.537,151	133	345.970,104 286.538,516	13.514
133	345.970,104 286.538,516	134	345.984,65 286.538,516	14.546	134	345.984,65 286.538,516	135	345.952,223 286.574,556	48.481	135	345.952,223 286.574,556	136	345.926,159 286.593,123	32.001
136	345.926,159 286.593,123	137	345.901,594 286.608,792	29.137	137	345.901,594 286.608,792	138	345.892,811 286.627,249	20.44	138	345.892,811 286.627,249	139	345.894,199 286.697,457	70.222
139	345.894,199 286.697,457	1	345.921,088 286.746,298	55.754										

\*\* Lungimile segmentelor sunt determinate în planul de proiecție Stereo 70 și sunt rotunjite la 1 milimetru.

\*\*\* Distanța dintre puncte este formată din segmente cumulate ce sunt mai mici decât valoarea 1 milimetru.

**DATE DESPRE IMOBILUL NR. 7627**

Oficiul de Cadastru și Publicitate Imobiliară DOLJ  
Biroul de Cadastru și Publicitate Imobiliară Craiova

**A. Partea I. Descrierea imobilului**

TEREN Extravilan

Adresa: Jud. Dolj, DE 289

Nr. Crt	Nr cadastral Nr. topografic	Suprafața* (mp)	Observații / Referințe
A1		Din acte: 0 Masurata: 6.847	Sector cadastral:8 Teren neimprejmuit; DE 289;

**B. Partea II. Proprietari și acte**

Inscrieri privitoare la dreptul de proprietate și alte drepturi reale		Referințe
<b>0 / 21/09/2022</b>		
Act Normativ nr. LEGE:7, din 13/03/1996 emis de PARLAMENTUL ROMANIEI;		
B1	Inscrierea provizorie, drept de PROPRIETATE, dobandit prin Lege, cota actuala 1/1, cota initiala 1/1 1) NEIDENTIFICAT NEIDENTIFICAT	A1

**C. Partea III. SARCINI .**

Inscrieri privind dezmembramintele dreptului de proprietate, drepturi reale de garanție și sarcini	Referințe
NU SUNT	

## Anexa Nr. 1 La Partea I

## Teren

Nr cadastral	Suprafața (mp)*	Observații / Referințe
	Din acte: 0 Masurata: 6.847	DE 289;

\* Suprafața este determinată în planul de proiecție Stereo 70.

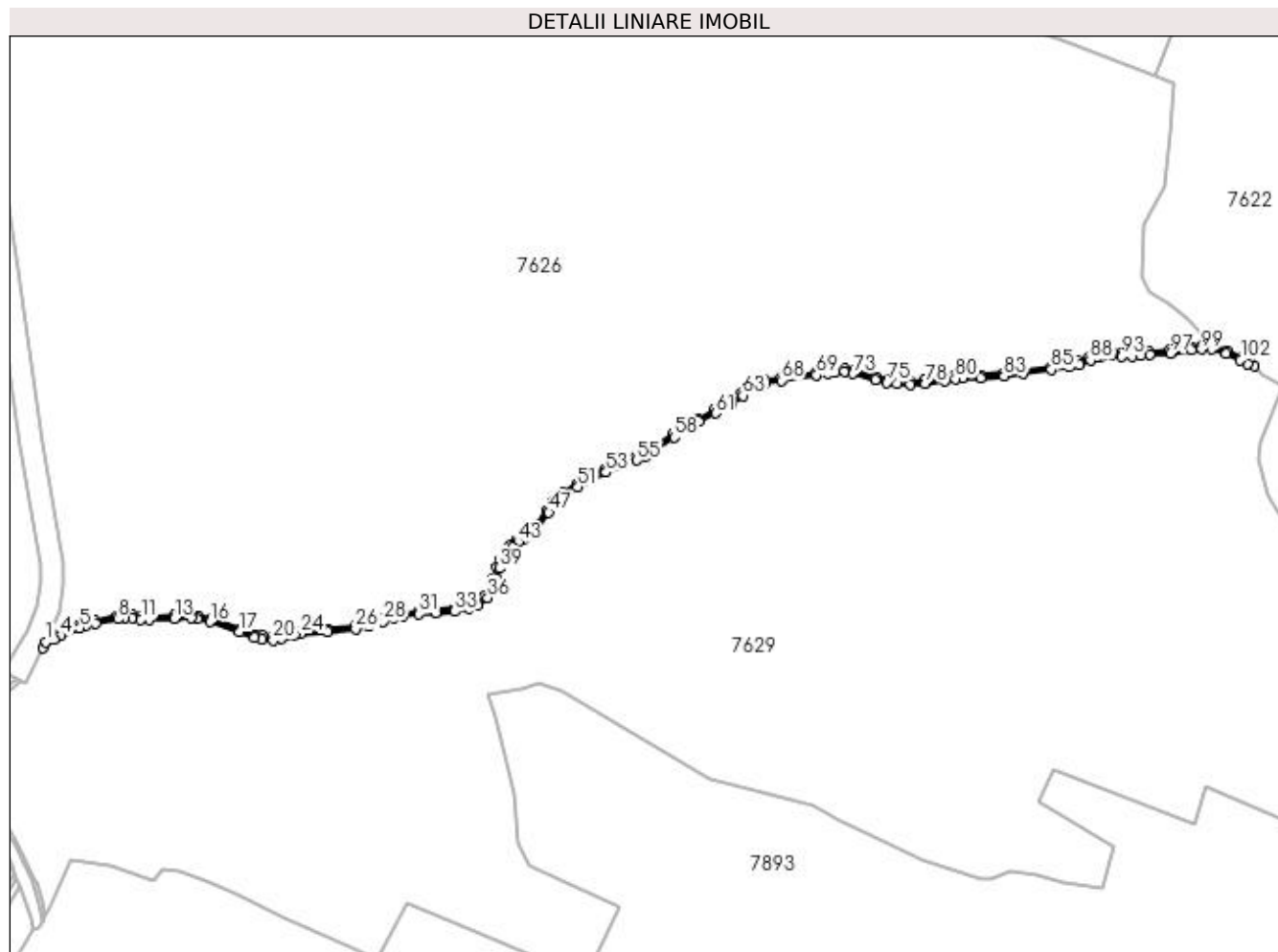

## Date referitoare la teren

Crt	Categorie folosință	Intra vilan	Suprafața (mp)	Tarla	Parcelă	Nr. topo	Observații / Referințe
1	drum	NU	6.847	28		-	

## Lungime Segmente

1) Valorile lungimilor segmentelor sunt obținute din proiecție în plan.

Punct început	X / Y	Punct sfârșit	X / Y	Lungime segment	Punct început	X / Y	Punct sfârșit	X / Y	Lungime segment	Punct început	X / Y	Punct sfârșit	X / Y	Lungime segment
1	344.468,201 286.154,347	2	344.464,36 286.146,576	8.668	2	344.464,36 286.146,576	3	344.478,691 286.157,071	17.763	3	344.478,691 286.157,071	4	344.487,827 286.161,969	10.366
4	344.487,827 286.161,969	5	344.512,02 286.172,403	26.347	5	344.512,02 286.172,403	6	344.520,541 286.175,477	9.059	6	344.520,541 286.175,477	7	344.532,264 286.178,082	12.009
7	344.532,264 286.178,082	8	344.561,45 286.183,959	29.772	8	344.561,45 286.183,959	9	344.570,708 286.185,131	9.332	9	344.570,708 286.185,131	10	344.579,705 286.185,131	8.997
10	344.579,705 286.185,131	11	344.591,66 286.183,611	12.051	11	344.591,66 286.183,611	12	344.602,107 286.183,05	10.462	12	344.602,107 286.183,05	13	344.634,631 286.184,751	32.568
13	344.634,631 286.184,751	14	344.657,172 286.185,216	22.546	14	344.657,172 286.185,216	15	344.664,901 286.184,188	7.797	15	344.664,901 286.184,188	16	344.681,293 286.180,375	16.83

Punct început	X / Y	Punct sfârșit	X / Y	Lungime segment	Punct început	X / Y	Punct sfârșit	X / Y	Lungime segment	Punct început	X / Y	Punct sfârșit	X / Y	Lungime segment
16	344.681,293 286.180,375	17	344.719,156 286.167,119	40.116	17	344.719,156 286.167,119	18	344.738,669 286.160,311	20.667	18	344.738,669 286.160,311	19	344.748,895 286.157,793	10.531
19	344.748,895 286.157,793	20	344.763,134 286.156,646	14.285	20	344.763,134 286.156,646	21	344.773,703 286.158,199	10.682	21	344.773,703 286.158,199	22	344.782,806 286.161,809	9.793
22	344.782,806 286.161,809	23	344.791,183 286.163,902	8.635	23	344.791,183 286.163,902	24	344.799,2 286.164,776	8.065	24	344.799,2 286.164,776	25	344.834,342 286.167,232	35.228
25	344.834,342 286.167,232	26	344.870,282 286.170,906	36.127	26	344.870,282 286.170,906	27	344.887,402 286.174,675	17.53	27	344.887,402 286.174,675	28	344.906,409 286.181,033	20.042
28	344.906,409 286.181,033	29	344.919,403 286.185,267	13.666	29	344.919,403 286.185,267	30	344.932,303 286.188,27	13.245	30	344.932,303 286.188,27	31	344.953,052 286.190,411	20.859
31	344.953,052 286.190,411	32	344.974,267 286.191,527	21.244	32	344.974,267 286.191,527	33	344.999,556 286.193,924	25.402	33	344.999,556 286.193,924	34	345.016,934 286.197,172	17.679
34	345.016,934 286.197,172	35	345.028,39 286.201,349	12.194	35	345.028,39 286.201,349	36	345.042,164 286.211,713	17.238	36	345.042,164 286.211,713	37	345.048,628 286.221,627	11.835
37	345.048,628 286.221,627	38	345.053,569 286.235,91	15.113	38	345.053,569 286.235,91	39	345.057,489 286.249,96	14.587	39	345.057,489 286.249,96	40	345.062,202 286.259,236	10.405
40	345.062,202 286.259,236	41	345.068,426 286.269,336	11.864	41	345.068,426 286.269,336	42	345.074,388 286.276,849	9.591	42	345.074,388 286.276,849	43	345.081,999 286.284,169	10.56
43	345.081,999 286.284,169	44	345.089,227 286.288,215	8.283	44	345.089,227 286.288,215	45	345.100,178 286.294,432	12.593	45	345.100,178 286.294,432	46	345.108,365 286.303,464	12.19
46	345.108,365 286.303,464	47	345.121,831 286.322,307	23.16	47	345.121,831 286.322,307	48	345.130,536 286.334,264	14.79	48	345.130,536 286.334,264	49	345.136,057 286.339,711	7.756
49	345.136,057 286.339,711	50	345.142,739 286.344,72	8.351	50	345.142,739 286.344,72	51	345.159,477 286.355,379	19.844	51	345.159,477 286.355,379	52	345.175,634 286.364,952	18.78
52	345.175,634 286.364,952	53	345.196,22 286.374,648	22.755	53	345.196,22 286.374,648	54	345.217,24 286.383,714	22.892	54	345.217,24 286.383,714	55	345.235,961 286.390,2	19.813
55	345.235,961 286.390,2	56	345.248,253 286.395,963	13.576	56	345.248,253 286.395,963	57	345.262,306 286.405,277	16.859	57	345.262,306 286.405,277	58	345.284,613 286.420,281	26.883
58	345.284,613 286.420,281	59	345.302,188 286.432,14	21.202	59	345.302,188 286.432,14	60	345.317,024 286.440,307	16.935	60	345.317,024 286.440,307	61	345.338,711 286.451,481	24.396
61	345.338,711 286.451,481	62	345.357,687 286.462,425	21.906	62	345.357,687 286.462,425	63	345.373,957 286.474,336	20.164	63	345.373,957 286.474,336	64	345.383,877 286.482,909	13.111
64	345.383,877 286.482,909	65	345.389,659 286.487,333	7.28	65	345.389,659 286.487,333	66	345.395,289 286.489,71	6.111	66	345.395,289 286.489,71	67	345.403,129 286.491,292	7.998
67	345.403,129 286.491,292	68	345.423,706 286.493,742	20.722	68	345.423,706 286.493,742	69	345.469,844 286.500,608	46.646	69	345.469,844 286.500,608	70	345.484,329 286.503,45	14.761
70	345.484,329 286.503,45	71	345.493,991 286.504,913	9.772	71	345.493,991 286.504,913	72	345.505,564 286.505,202	11.577	72	345.505,564 286.505,202	73	345.517,187 286.502,951	11.839
73	345.517,187 286.502,951	74	345.546,146 286.494,905	30.056	74	345.546,146 286.494,905	75	345.561,08 286.491,304	15.362	75	345.561,08 286.491,304	76	345.574,394 286.489,263	13.47
76	345.574,394 286.489,263	77	345.591,715 286.488,803	17.327	77	345.591,715 286.488,803	78	345.610,872 286.490,079	19.199	78	345.610,872 286.490,079	79	345.636,265 286.493,687	25.648
79	345.636,265 286.493,687	80	345.649,822 286.496,278	13.802	80	345.649,822 286.496,278	81	345.660,281 286.497,009	10.485	81	345.660,281 286.497,009	82	345.682,991 286.496,977	22.71
82	345.682,991 286.496,977	83	345.713,308 286.499,616	30.432	83	345.713,308 286.499,616	84	345.737,661 286.503,425	24.649	84	345.737,661 286.503,425	85	345.774,871 286.508,153	37.509
85	345.774,871 286.508,153	86	345.798,51 286.512,045	23.957	86	345.798,51 286.512,045	87	345.810,991 286.514,653	12.751	87	345.810,991 286.514,653	88	345.825,611 286.520,252	15.655
88	345.825,611 286.520,252	89	345.833,318 286.523,735	8.457	89	345.833,318 286.523,735	90	345.838,924 286.525,603	5.909	90	345.838,924 286.525,603	91	345.845,011 286.526,563	6.162
91	345.845,011 286.526,563	92	345.853,481 286.526,432	8.471	92	345.853,481 286.526,432	93	345.866,29 286.525,623	12.835	93	345.866,29 286.525,623	94	345.880,177 286.525,557	13.887
94	345.880,177 286.525,557	95	345.890,913 286.526,308	10.762	95	345.890,913 286.526,308	96	345.902,689 286.527,855	11.877	96	345.902,689 286.527,855	97	345.929,402 286.529,402	26.758
97	345.929,402 286.529,402	98	345.957,131 286.533,178	27.985	98	345.957,131 286.533,178	99	345.970,306 286.534,516	13.243	99	345.970,306 286.534,516	100	345.984,052 286.534,516	13.746
100	345.984,052 286.534,516	101	346.002,098 286.528,993	18.872	101	346.002,098 286.528,993	102	346.020,691 286.520,699	20.359	102	346.020,691 286.520,699	103	346.030,665 286.515,447	11.272
103	346.030,665 286.515,447	104	346.038,281 286.513,169	7.949	104	346.038,281 286.513,169	105	346.032,184 286.519,168	8.553	105	346.032,184 286.519,168	106	346.022,439 286.524,299	11.013
106	346.022,439 286.524,299	107	346.003,504 286.532,746	20.734	107	346.003,504 286.532,746	108	345.984,65 286.538,516	19.717	108	345.984,65 286.538,516	109	345.970,104 286.538,516	14.546
109	345.970,104 286.538,516	110	345.956,659 286.537,151	13.514	110	345.956,659 286.537,151	111	345.929,016 286.533,387	27.898	111	345.929,016 286.533,387	112	345.902,313 286.531,84	26.748
112	345.902,313 286.531,84	113	345.890,512 286.530,29	11.902	113	345.890,512 286.530,29	114	345.880,047 286.529,558	10.491	114	345.880,047 286.529,558	115	345.866,426 286.529,622	13.621

Punct început	X / Y	Punct sfârşit	X / Y	Lungime segment	Punct început	X / Y	Punct sfârşit	X / Y	Lungime segment	Punct început	X / Y	Punct sfârşit	X / Y	Lungime segment
115	345.866,426 286.529,622	116	345.853,638 286.530,43	12.814	116	345.853,638 286.530,43	117	345.844,728 286.530,568	8.911	117	345.844,728 286.530,568	118	345.837,973 286.529,502	6.839
118	345.837,973 286.529,502	119	345.831,858 286.527,465	6.445	119	345.831,858 286.527,465	120	345.824,071 286.523,946	8.545	120	345.824,071 286.523,946	121	345.809,86 286.518,503	15.218
121	345.809,86 286.518,503	122	345.797,776 286.515,978	12.345	122	345.797,776 286.515,978	123	345.774,294 286.512,112	23.798	123	345.774,294 286.512,112	124	345.737,1 286.507,386	37.493
124	345.737,1 286.507,386	125	345.712,825 286.503,59	24.57	125	345.712,825 286.503,59	126	345.682,82 286.500,977	30.119	126	345.682,82 286.500,977	127	345.660,144 286.501,01	22.676
127	345.660,144 286.501,01	128	345.649,305 286.500,252	10.865	128	345.649,305 286.500,252	129	345.635,608 286.497,634	13.945	129	345.635,608 286.497,634	130	345.610,457 286.494,06	25.404
130	345.610,457 286.494,06	131	345.591,635 286.492,806	18.864	131	345.591,635 286.492,806	132	345.574,752 286.493,255	16.889	132	345.574,752 286.493,255	133	345.561,853 286.495,232	13.05
133	345.561,853 286.495,232	134	345.547,15 286.498,777	15.124	134	345.547,15 286.498,777	135	345.518,104 286.506,848	30.146	135	345.518,104 286.506,848	136	345.505,898 286.509,212	12.433
136	345.505,898 286.509,212	137	345.493,641 286.508,905	12.261	137	345.493,641 286.508,905	138	345.483,644 286.507,391	10.111	138	345.483,644 286.507,391	139	345.469,164 286.504,551	14.756
139	345.469,164 286.504,551	140	345.423,175 286.497,707	46.495	140	345.423,175 286.497,707	141	345.402,496 286.495,245	20.825	141	345.402,496 286.495,245	142	345.394,103 286.493,551	8.562
142	345.394,103 286.493,551	143	345.387,633 286.490,82	7.023	143	345.387,633 286.490,82	144	345.381,351 286.486,014	7.91	144	345.381,351 286.486,014	145	345.371,463 286.477,468	13.069
145	345.371,463 286.477,468	146	345.355,5 286.465,782	19.783	146	345.355,5 286.465,782	147	345.336,795 286.454,993	21.594	147	345.336,795 286.454,993	148	345.315,143 286.443,838	24.357
148	345.315,143 286.443,838	149	345.300,1 286.435,557	17.172	149	345.300,1 286.435,557	150	345.282,378 286.423,598	21.38	150	345.282,378 286.423,598	151	345.260,085 286.408,604	26.866
151	345.260,085 286.408,604	152	345.246,288 286.399,46	16.552	152	345.246,288 286.399,46	153	345.234,453 286.393,91	13.072	153	345.234,453 286.393,91	154	345.215,791 286.387,445	19.75
154	345.215,791 286.387,445	155	345.194,575 286.378,294	23.105	155	345.194,575 286.378,294	156	345.173,758 286.368,49	23.01	156	345.173,758 286.368,49	157	345.157,382 286.358,788	19.034
157	345.157,382 286.358,788	158	345.140,461 286.348,012	20.061	158	345.140,461 286.348,012	159	345.133,441 286.342,749	8.774	159	345.133,441 286.342,749	160	345.127,494 286.336,883	8.353
160	345.127,494 286.336,883	161	345.118,587 286.324,647	15.135	161	345.118,587 286.324,647	162	345.105,245 286.305,978	22.946	162	345.105,245 286.305,978	163	345.097,645 286.297,594	11.316
163	345.097,645 286.297,594	164	345.087,262 286.291,699	11.94	164	345.087,262 286.291,699	165	345.079,597 286.287,409	8.784	165	345.079,597 286.287,409	166	345.071,421 286.279,546	11.343
166	345.071,421 286.279,546	167	345.065,146 286.271,637	10.096	167	345.065,146 286.271,637	168	345.058,71 286.261,195	12.266	168	345.058,71 286.261,195	169	345.053,743 286.251,418	10.966
169	345.053,743 286.251,418	170	345.049,749 286.237,102	14.863	170	345.049,749 286.237,102	171	345.045,008 286.223,4	14.499	171	345.045,008 286.223,4	172	345.039,197 286.214,486	10.641
172	345.039,197 286.214,486	173	345.026,461 286.204,903	15.939	173	345.026,461 286.204,903	174	345.015,875 286.201,043	11.268	174	345.015,875 286.201,043	175	344.998,999 286.197,889	17.168
175	344.998,999 286.197,889	176	344.973,973 286.195,517	25.138	176	344.973,973 286.195,517	177	344.952,742 286.194,4	21.26	177	344.952,742 286.194,4	178	344.931,641 286.192,223	21.213
178	344.931,641 286.192,223	179	344.918,328 286.189,124	13.669	179	344.918,328 286.189,124	180	344.905,155 286.184,831	13.855	180	344.905,155 286.184,831	181	344.886,334 286.178,536	19.846
181	344.886,334 286.178,536	182	344.869,646 286.174,862	17.088	182	344.869,646 286.174,862	183	344.833,999 286.171,217	35.833	183	344.833,999 286.171,217	184	344.798,844 286.168,761	35.241
184	344.798,844 286.168,761	185	344.790,478 286.167,849	8.416	185	344.790,478 286.167,849	186	344.781,579 286.165,625	9.173	186	344.781,579 286.165,625	187	344.772,661 286.162,089	9.593
187	344.772,661 286.162,089	188	344.763,002 286.160,669	9.763	188	344.763,002 286.160,669	189	344.749,538 286.161,755	13.508	189	344.749,538 286.161,755	190	344.739,808 286.164,15	10.02
190	344.739,808 286.164,15	191	344.720,476 286.170,895	20.475	191	344.720,476 286.170,895	192	344.682,41 286.184,222	40.331	192	344.682,41 286.184,222	193	344.665,62 286.188,128	17.238
193	344.665,62 286.188,128	194	344.657,395 286.189,221	8.297	194	344.657,395 286.189,221	195	344.634,485 286.188,749	22.915	195	344.634,485 286.188,749	196	344.602,11 286.187,056	32.419
196	344.602,11 286.187,056	197	344.592,02 286.187,598	10.105	197	344.592,02 286.187,598	198	344.579,958 286.189,131	12.159	198	344.579,958 286.189,131	199	344.570,456 286.189,131	9.502
199	344.570,456 286.189,131	200	344.560,804 286.187,909	9.729	200	344.560,804 286.187,909	201	344.531,435 286.181,995	29.959	201	344.531,435 286.181,995	202	344.519,424 286.179,326	12.304
202	344.519,424 286.179,326	203	344.510,548 286.176,124	9.436	203	344.510,548 286.176,124	204	344.486,087 286.165,575	26.639	204	344.486,087 286.165,575	205	344.476,554 286.160,464	10.817
205	344.476,554 286.160,464	1	344.468,201 286.154,347	10.353										

\*\* Lungimile segmentelor sunt determinate în planul de proiecție Stereo 70 și sunt rotunjite la 1 milimetru.

\*\*\* Distanța dintre puncte este formată din segmente cumulate ce sunt mai mici decât valoarea 1 milimetru.



**DATE DESPRE IMOBILUL NR. 7628**

Oficiul de Cadastru și Publicitate Imobiliară DOLJ  
Biroul de Cadastru și Publicitate Imobiliară Craiova

**A. Partea I. Descrierea imobilului**

TEREN Extravilan

Adresa: Jud. Dolj, DE 289/1

Nr. Crt	Nr cadastral Nr. topografic	Suprafața* (mp)	Observații / Referințe
A1		Din acte: 0 Masurata: 1.377	Sector cadastral:8 Teren neimprejmuit; DE 289/1;

**B. Partea II. Proprietari și acte**

Inscrieri privitoare la dreptul de proprietate și alte drepturi reale		Referințe
<b>0 / 21/09/2022</b>		
Act Normativ nr. LEGE:7, din 13/03/1996 emis de PARLAMENTUL ROMANIEI;		
B1	Inscrierea provizorie, drept de PROPRIETATE, dobandit prin Lege, cota actuala 1/1, cota initiala 1/1 1) NEIDENTIFICAT NEIDENTIFICAT	A1

**C. Partea III. SARCINI .**

Inscrieri privind dezmembramintele dreptului de proprietate, drepturi reale de garanție și sarcini	Referințe
NU SUNT	

## Anexa Nr. 1 La Partea I

## Teren

Nr cadastral	Suprafața (mp)*	Observații / Referințe
	Din acte: 0 Masurata: 1.377	DE 289/1;

\* Suprafața este determinată în planul de proiecție Stereo 70.



## Date referitoare la teren

Crt	Categorie folosință	Intravilan	Suprafața (mp)	Tarla	Parcelă	Nr. topo	Observații / Referințe
1	drum	NU	1.377	28		-	

## Lungime Segmente

1) Valorile lungimilor segmentelor sunt obținute din proiecție în plan.

Punct început	X / Y	Punct sfârșit	X / Y	Lungime segment	Punct început	X / Y	Punct sfârșit	X / Y	Lungime segment	Punct început	X / Y	Punct sfârșit	X / Y	Lungime segment
1	344.393,604 285.954,905	2	344.391,271 285.962,158	7.619	2	344.391,271 285.962,158	3	344.389,58 285.969,058	7.104	3	344.389,58 285.969,058	4	344.388,971 285.973,653	4.635
4	344.388,971 285.973,653	5	344.388,6 285.981,957	8.312	5	344.388,6 285.981,957	6	344.389,294 285.989,31	7.386	6	344.389,294 285.989,31	7	344.390,449 285.993,732	4.57
7	344.390,449 285.993,732	8	344.395,627 286.011,622	18.624	8	344.395,627 286.011,622	9	344.398,066 286.019,747	8.483	9	344.398,066 286.019,747	10	344.399,424 286.027,289	7.663
10	344.399,424 286.027,289	11	344.399,946 286.039,3	12.022	11	344.399,946 286.039,3	12	344.398,702 286.053,726	14.48	12	344.398,702 286.053,726	13	344.398,836 286.057,587	3.863
13	344.398,836 286.057,587	14	344.399,736 286.060,676	3.217	14	344.399,736 286.060,676	15	344.401,32 286.066,139	5.688	15	344.401,32 286.066,139	16	344.403,988 286.070,497	5.11

Punct început	X / Y	Punct sfârșit	X / Y	Lungime segment	Punct început	X / Y	Punct sfârșit	X / Y	Lungime segment	Punct început	X / Y	Punct sfârșit	X / Y	Lungime segment
16	344.403,988 286.070,497	17	344.407,214 286.073,063	4.122	17	344.407,214 286.073,063	18	344.419,144 286.089,818	20.568	18	344.419,144 286.089,818	19	344.425,529 286.096,831	9.484
19	344.425,529 286.096,831	20	344.432,075 286.101,024	7.774	20	344.432,075 286.101,024	21	344.436,374 286.103,626	5.025	21	344.436,374 286.103,626	22	344.432,078 286.105,701	4.771
22	344.432,078 286.105,701	23	344.429,961 286.104,42	2.474	23	344.429,961 286.104,42	24	344.422,927 286.099,914	8.354	24	344.422,927 286.099,914	25	344.416,025 286.092,334	10.252
25	344.416,025 286.092,334	26	344.404,282 286.075,843	20.245	26	344.404,282 286.075,843	27	344.400,945 286.073,188	4.264	27	344.400,945 286.073,188	28	344.397,627 286.067,769	6.354
28	344.397,627 286.067,769	29	344.395,896 286.061,792	6.223	29	344.395,896 286.061,792	30	344.394,855 286.058,225	3.716	30	344.394,855 286.058,225	31	344.394,696 286.053,622	4.606
31	344.394,696 286.053,622	32	344.395,939 286.039,215	14.461	32	344.395,939 286.039,215	33	344.395,439 286.027,732	11.494	33	344.395,439 286.027,732	34	344.394,349 286.021,681	6.148
34	344.394,349 286.021,681	35	344.394,169 286.020,68	1.017	35	344.394,169 286.020,68	36	344.391,79 286.012,753	8.276	36	344.391,79 286.012,753	37	344.386,78 285.995,442	18.021
37	344.386,78 285.995,442	38	344.386,593 285.994,794	0.674	38	344.386,593 285.994,794	39	344.385,342 285.990,008	4.947	39	344.385,342 285.990,008	40	344.384,591 285.982,056	7.987
40	344.384,591 285.982,056	41	344.384,983 285.973,301	8.764	41	344.384,983 285.973,301	42	344.385,643 285.968,317	5.028	42	344.385,643 285.968,317	43	344.387,11 285.962,333	6.161
43	344.387,11 285.962,333	44	344.387,42 285.961,068	1.302	44	344.387,42 285.961,068	45	344.389,92 285.953,293	8.167	45	344.389,92 285.953,293	46	344.411,475 285.915,153	43.81
46	344.411,475 285.915,153	47	344.418,137 285.905,646	11.609	47	344.418,137 285.905,646	48	344.426,453 285.892,813	15.292	48	344.426,453 285.892,813	49	344.450,432 285.841,396	56.734
49	344.450,432 285.841,396	50	344.451,772 285.838,833	2.892	50	344.451,772 285.838,833	51	344.459,043 285.815,386	24.549	51	344.459,043 285.815,386	52	344.461,673 285.802,385	13.264
52	344.461,673 285.802,385	53	344.462,298 285.791,447	10.956	53	344.462,298 285.791,447	54	344.465,972 285.797,276	6.89	54	344.465,972 285.797,276	55	344.465,651 285.802,899	5.632
55	344.465,651 285.802,899	56	344.462,923 285.816,378	13.752	56	344.462,923 285.816,378	57	344.455,484 285.840,365	25.114	57	344.455,484 285.840,365	58	344.454,018 285.843,168	3.163
58	344.454,018 285.843,168	59	344.429,961 285.894,755	56.921	59	344.429,961 285.894,755	60	344.421,455 285.907,882	15.642	60	344.421,455 285.907,882	61	344.414,861 285.917,289	11.488
61	344.414,861 285.917,289	1	344.393,604 285.954,905	43.207										

\*\* Lungimile segmentelor sunt determinate în planul de proiecție Stereo 70 și sunt rotunjite la 1 milimetru.

\*\*\* Distanța dintre puncte este formată din segmente cumulate ce sunt mai mici decât valoarea 1 milimetru.



**DATE DESPRE IMOBILUL NR. 7629**

Oficiul de Cadastru și Publicitate Imobiliară DOLJ  
Biroul de Cadastru și Publicitate Imobiliară Craiova

**A. Partea I. Descrierea imobilului**

TEREN Extravilan

Adresa: Jud. Dolj, T 28, P 270; 273;281; 287; 276; 281; 282; 283; 284

Nr. Crt	Nr cadastral Nr. topografic	Suprafața* (mp)	Observații / Referințe
A1		Din acte: 2.660.000 Masurata: 1.120.268	Sector cadastral:8 Teren neimprejmuit;

**B. Partea II. Proprietari și acte**

Inscrieri privitoare la dreptul de proprietate și alte drepturi reale	Referințe
<b>0 / 08/09/2022</b>	
Act Administrativ nr. ORDIN PREFECT:121, din 03/06/1997 emis de INSTITUTIA PREFECTULUI (HOTARAREA NR. 489/11.11.1999; PROCES VERBAL NR. 1550/23.05.1997/00.01.1900;);	
B1	A1
Intabulare, drept de PROPRIETATE, dobandit prin Constituire, cota actuala 1/1, cota initiala 1/1	
1) <b>COMUNA MAGLAVIT-DOMENIU PRIVAT</b> , CIF:99999999999999, LIPSA CUI	

**C. Partea III. SARCINI .**

Inscrieri privind dezmembramintele dreptului de proprietate, drepturi reale de garanție și sarcini	Referințe
NU SUNT	

## Anexa Nr. 1 La Partea I

## Teren

Nr cadastral	Suprafața (mp)*	Observații / Referințe
	Din acte: 2.660.000 Masurata: 1.120.268	

\* Suprafața este determinată în planul de proiecție Stereo 70.

## DETALII LINIARE IMOBIL

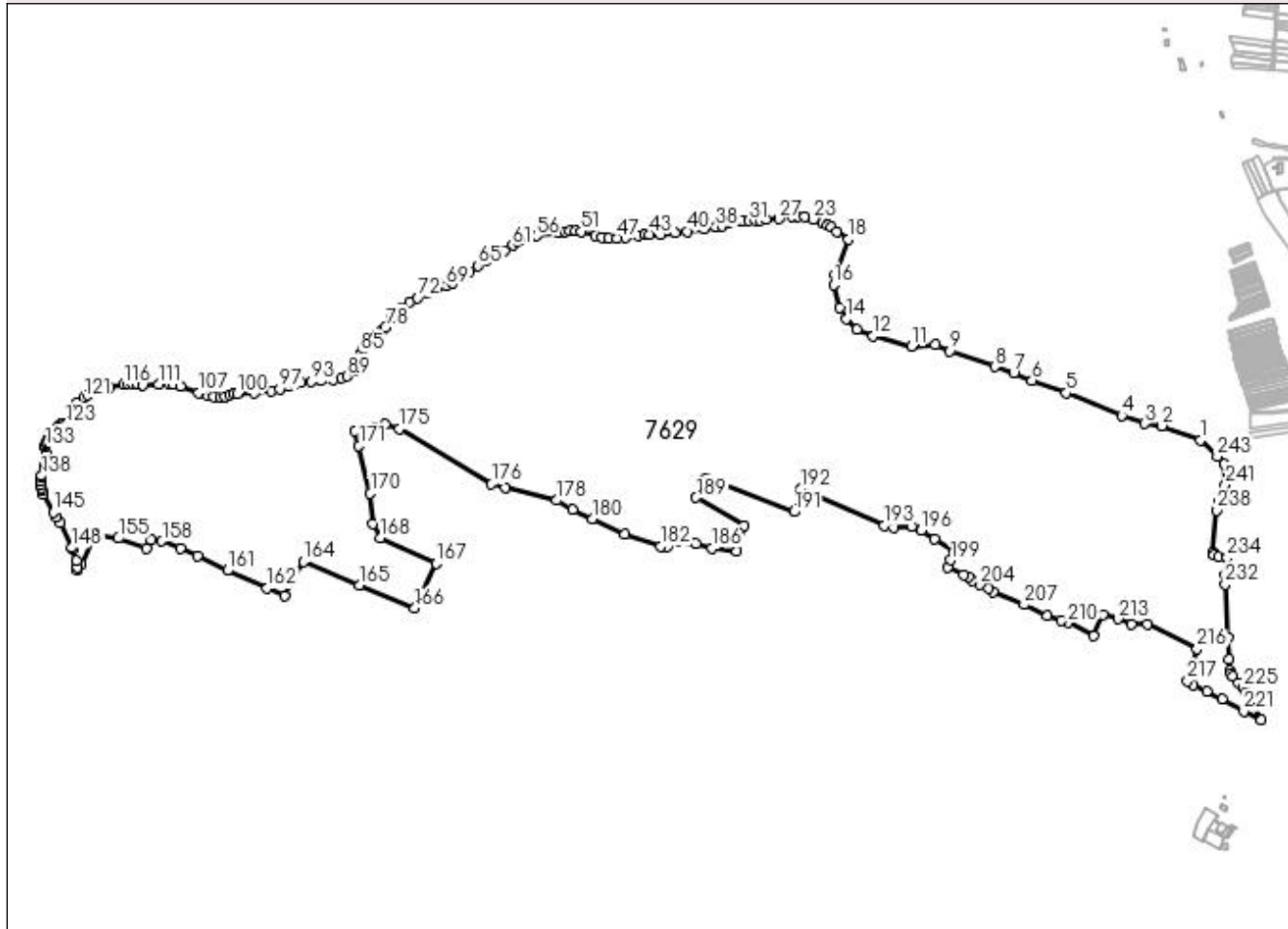

## Date referitoare la teren

Crt	Categorie folosință	Intravilan	Suprafața (mp)	Tarla	Parcelă	Nr. topo	Observații / Referințe
1	pasune	NU	1.120.268	28;31	270; 273; 281; 287; 276; 281; 282; 283; 284	-	

## Lungime Segmente

1) Valorile lungimilor segmentelor sunt obținute din proiecție în plan.

Punct început	X / Y	Punct sfârșit	X / Y	Lungime segment	Punct început	X / Y	Punct sfârșit	X / Y	Lungime segment	Punct început	X / Y	Punct sfârșit	X / Y	Lungime segment
1	346.809,83 286.067,849	2	346.729,7 286.097,8	85.54 5	2	346.729,7 286.097,8	3	346.693,757 286.102,537	36.25 4	3	346.693,757 286.102,537	4	346.645,591 286.119,348	51.01 5
4	346.645,591 286.119,348	5	346.530,034 286.166,176	124.6 85	5	346.530,034 286.166,176	6	346.458,299 286.192,18	76.30 3	6	346.458,299 286.192,18	7	346.420,255 286.207,484	41.00 7
7	346.420,255 286.207,484	8	346.380,331 286.220,994	42.14 8	8	346.380,331 286.220,994	9	346.287,049 286.254,181	99.01	9	346.287,049 286.254,181	10	346.256,578 286.266,625	32.91 4

Punct început	X / Y	Punct sfârșit	X / Y	Lungime segment	Punct început	X / Y	Punct sfârșit	X / Y	Lungime segment	Punct început	X / Y	Punct sfârșit	X / Y	Lungime segment
10	346.256,578 286.266,625	11	346.206,258 286.263,695	50.405	11	346.206,258 286.263,695	12	346.126,52 286.284,63	82.44	12	346.126,52 286.284,63	13	346.092,386 286.298,591	36.879
13	346.092,386 286.298,591	14	346.070,362 286.320,891	31.342	14	346.070,362 286.320,891	15	346.057,164 286.344,304	26.877	15	346.057,164 286.344,304	16	346.044,099 286.391,932	49.387
16	346.044,099 286.391,932	17	346.046,01 286.414,06	22.21	17	346.046,01 286.414,06	18	346.074,998 286.487,386	78.848	18	346.074,998 286.487,386	19	346.049,932 286.501,707	28.869
19	346.049,932 286.501,707	20	346.038,281 286.513,169	16.344	20	346.038,281 286.513,169	21	346.030,665 286.515,447	7.949	21	346.030,665 286.515,447	22	346.020,691 286.520,699	11.272
22	346.020,691 286.520,699	23	346.002,098 286.528,993	20.359	23	346.002,098 286.528,993	24	345.984,052 286.534,516	18.872	24	345.984,052 286.534,516	25	345.970,306 286.534,516	13.746
25	345.970,306 286.534,516	26	345.957,131 286.533,178	13.243	26	345.957,131 286.533,178	27	345.929,402 286.529,402	27.985	27	345.929,402 286.529,402	28	345.902,689 286.527,855	26.758
28	345.902,689 286.527,855	29	345.890,913 286.526,308	11.877	29	345.890,913 286.526,308	30	345.880,177 286.525,557	10.762	30	345.880,177 286.525,557	31	345.866,29 286.525,623	13.887
31	345.866,29 286.525,623	32	345.853,481 286.526,432	12.835	32	345.853,481 286.526,432	33	345.845,011 286.526,563	8.471	33	345.845,011 286.526,563	34	345.838,924 286.525,603	6.162
34	345.838,924 286.525,603	35	345.833,318 286.523,735	5.909	35	345.833,318 286.523,735	36	345.825,611 286.520,252	8.457	36	345.825,611 286.520,252	37	345.810,991 286.514,653	15.655
37	345.810,991 286.514,653	38	345.798,51 286.512,045	12.751	38	345.798,51 286.512,045	39	345.774,871 286.508,153	23.957	39	345.774,871 286.508,153	40	345.737,661 286.503,425	37.509
40	345.737,661 286.503,425	41	345.713,308 286.499,616	24.649	41	345.713,308 286.499,616	42	345.682,991 286.496,977	30.432	42	345.682,991 286.496,977	43	345.660,281 286.497,009	22.71
43	345.660,281 286.497,009	44	345.649,822 286.496,278	10.485	44	345.649,822 286.496,278	45	345.636,265 286.493,687	13.802	45	345.636,265 286.493,687	46	345.610,872 286.490,079	25.648
46	345.610,872 286.490,079	47	345.591,715 286.488,803	19.199	47	345.591,715 286.488,803	48	345.574,394 286.489,263	17.327	48	345.574,394 286.489,263	49	345.561,08 286.491,304	13.47
49	345.561,08 286.491,304	50	345.546,146 286.494,905	15.362	50	345.546,146 286.494,905	51	345.517,187 286.502,951	30.056	51	345.517,187 286.502,951	52	345.505,564 286.505,202	11.839
52	345.505,564 286.505,202	53	345.493,991 286.504,913	11.577	53	345.493,991 286.504,913	54	345.484,329 286.503,45	9.772	54	345.484,329 286.503,45	55	345.469,844 286.500,608	14.761
55	345.469,844 286.500,608	56	345.423,706 286.493,742	46.646	56	345.423,706 286.493,742	57	345.403,129 286.491,292	20.722	57	345.403,129 286.491,292	58	345.395,289 286.489,71	7.998
58	345.395,289 286.489,71	59	345.389,659 286.487,333	6.111	59	345.389,659 286.487,333	60	345.383,877 286.482,909	7.28	60	345.383,877 286.482,909	61	345.373,957 286.474,336	13.111
61	345.373,957 286.474,336	62	345.357,687 286.462,425	20.164	62	345.357,687 286.462,425	63	345.338,711 286.451,481	21.906	63	345.338,711 286.451,481	64	345.317,024 286.440,307	24.396
64	345.317,024 286.440,307	65	345.302,188 286.432,14	16.935	65	345.302,188 286.432,14	66	345.284,613 286.420,281	21.202	66	345.284,613 286.420,281	67	345.262,306 286.405,277	26.883
67	345.262,306 286.405,277	68	345.248,253 286.395,963	16.859	68	345.248,253 286.395,963	69	345.235,961 286.390,2	13.576	69	345.235,961 286.390,2	70	345.217,24 286.383,714	19.813
70	345.217,24 286.383,714	71	345.196,22 286.374,648	22.892	71	345.196,22 286.374,648	72	345.175,634 286.364,952	22.755	72	345.175,634 286.364,952	73	345.159,477 286.355,379	18.78
73	345.159,477 286.355,379	74	345.142,739 286.344,72	19.844	74	345.142,739 286.344,72	75	345.136,057 286.339,711	8.351	75	345.136,057 286.339,711	76	345.130,536 286.334,264	7.756
76	345.130,536 286.334,264	77	345.121,831 286.322,307	14.79	77	345.121,831 286.322,307	78	345.108,365 286.303,464	23.16	78	345.108,365 286.303,464	79	345.100,178 286.294,432	12.19
79	345.100,178 286.294,432	80	345.089,227 286.288,215	12.593	80	345.089,227 286.288,215	81	345.081,999 286.284,169	8.283	81	345.081,999 286.284,169	82	345.074,388 286.276,849	10.56
82	345.074,388 286.276,849	83	345.068,426 286.269,336	9.591	83	345.068,426 286.269,336	84	345.062,202 286.259,236	11.864	84	345.062,202 286.259,236	85	345.057,489 286.249,96	10.405
85	345.057,489 286.249,96	86	345.053,569 286.235,91	14.587	86	345.053,569 286.235,91	87	345.048,628 286.221,627	15.113	87	345.048,628 286.221,627	88	345.042,164 286.211,713	11.835
88	345.042,164 286.211,713	89	345.028,39 286.201,349	17.238	89	345.028,39 286.201,349	90	345.016,934 286.197,172	12.194	90	345.016,934 286.197,172	91	344.999,556 286.193,924	17.679
91	344.999,556 286.193,924	92	344.974,267 286.191,527	25.402	92	344.974,267 286.191,527	93	344.953,052 286.190,411	21.244	93	344.953,052 286.190,411	94	344.932,303 286.188,27	20.859
94	344.932,303 286.188,27	95	344.919,403 286.185,267	13.245	95	344.919,403 286.185,267	96	344.906,409 286.181,033	13.666	96	344.906,409 286.181,033	97	344.887,402 286.174,675	20.042
97	344.887,402 286.174,675	98	344.870,282 286.170,906	17.53	98	344.870,282 286.170,906	99	344.834,342 286.167,232	36.127	99	344.834,342 286.167,232	100	344.799,2 286.164,776	35.228
100	344.799,2 286.164,776	101	344.791,183 286.163,902	8.065	101	344.791,183 286.163,902	102	344.782,806 286.161,809	8.635	102	344.782,806 286.161,809	103	344.773,703 286.158,199	9.793
103	344.773,703 286.158,199	104	344.763,134 286.156,646	10.682	104	344.763,134 286.156,646	105	344.748,895 286.157,793	14.285	105	344.748,895 286.157,793	106	344.738,669 286.160,311	10.531
106	344.738,669 286.160,311	107	344.719,156 286.167,119	20.667	107	344.719,156 286.167,119	108	344.681,293 286.180,375	40.116	108	344.681,293 286.180,375	109	344.664,901 286.184,188	16.83

Punct început	X / Y	Punct sfârșit	X / Y	Lungime segment	Punct început	X / Y	Punct sfârșit	X / Y	Lungime segment	Punct început	X / Y	Punct sfârșit	X / Y	Lungime segment
109	344.664,901 286.184,188	110	344.657,172 286.185,216	7.797	110	344.657,172 286.185,216	111	344.634,631 286.184,751	22.546	111	344.634,631 286.184,751	112	344.602,107 286.183,05	32.568
112	344.602,107 286.183,05	113	344.591,66 286.183,611	10.462	113	344.591,66 286.183,611	114	344.579,705 286.185,131	12.051	114	344.579,705 286.185,131	115	344.570,708 286.185,131	8.997
115	344.570,708 286.185,131	116	344.561,45 286.183,959	9.332	116	344.561,45 286.183,959	117	344.532,264 286.178,082	29.772	117	344.532,264 286.178,082	118	344.520,541 286.175,477	12.009
118	344.520,541 286.175,477	119	344.512,02 286.172,403	9.059	119	344.512,02 286.172,403	120	344.487,827 286.161,969	26.347	120	344.487,827 286.161,969	121	344.478,691 286.157,071	10.366
121	344.478,691 286.157,071	122	344.464,36 286.146,576	17.763	122	344.464,36 286.146,576	123	344.441,83 286.100,991	50.849	123	344.441,83 286.100,991	124	344.436,374 286.103,626	6.059
124	344.436,374 286.103,626	125	344.432,075 286.101,024	5.025	125	344.432,075 286.101,024	126	344.425,529 286.096,831	7.774	126	344.425,529 286.096,831	127	344.419,144 286.089,818	9.484
127	344.419,144 286.089,818	128	344.407,214 286.073,063	20.568	128	344.407,214 286.073,063	129	344.403,988 286.070,497	4.122	129	344.403,988 286.070,497	130	344.401,32 286.066,139	5.11
130	344.401,32 286.066,139	131	344.399,736 286.060,676	5.688	131	344.399,736 286.060,676	132	344.398,836 286.057,587	3.217	132	344.398,836 286.057,587	133	344.398,702 286.053,726	3.863
133	344.398,702 286.053,726	134	344.399,946 286.039,3	14.48	134	344.399,946 286.039,3	135	344.399,424 286.027,289	12.022	135	344.399,424 286.027,289	136	344.398,066 286.019,747	7.663
136	344.398,066 286.019,747	137	344.395,627 286.011,622	8.483	137	344.395,627 286.011,622	138	344.390,449 285.993,732	18.624	138	344.390,449 285.993,732	139	344.389,294 285.989,31	4.57
139	344.389,294 285.989,31	140	344.388,6 285.981,957	7.386	140	344.388,6 285.981,957	141	344.388,971 285.973,653	8.312	141	344.388,971 285.973,653	142	344.389,58 285.969,058	4.635
142	344.389,58 285.969,058	143	344.391,271 285.962,158	7.104	143	344.391,271 285.962,158	144	344.393,604 285.954,905	7.619	144	344.393,604 285.954,905	145	344.414,861 285.917,289	43.207
145	344.414,861 285.917,289	146	344.421,455 285.907,882	11.488	146	344.421,455 285.907,882	147	344.429,961 285.894,755	15.642	147	344.429,961 285.894,755	148	344.454,018 285.843,168	56.921
148	344.454,018 285.843,168	149	344.455,484 285.840,365	3.163	149	344.455,484 285.840,365	150	344.462,923 285.816,378	25.114	150	344.462,923 285.816,378	151	344.465,651 285.802,899	13.752
151	344.465,651 285.802,899	152	344.465,972 285.797,276	5.632	152	344.465,972 285.797,276	153	344.473,475 285.809,182	14.073	153	344.473,475 285.809,182	154	344.501,182 285.870,505	67.292
154	344.501,182 285.870,505	155	344.550,95 285.863,15	50.309	155	344.550,95 285.863,15	156	344.608,73 285.842,86	61.239	156	344.608,73 285.842,86	157	344.618,61 285.859,46	19.318
157	344.618,61 285.859,46	158	344.642,01 285.856,75	23.556	158	344.642,01 285.856,75	159	344.679,99 285.841,0	41.116	159	344.679,99 285.841,0	160	344.716,06 285.826,52	38.868
160	344.716,06 285.826,52	161	344.778,67 285.795,86	69.714	161	344.778,67 285.795,86	162	344.861,13 285.758,57	90.5	162	344.861,13 285.758,57	163	344.897,41 285.742,35	39.741
163	344.897,41 285.742,35	164	344.937,8 285.813,97	82.224	164	344.937,8 285.813,97	165	345.053,635 285.765,705	125.488	165	345.053,635 285.765,705	166	345.169,47 285.717,44	125.488
166	345.169,47 285.717,44	167	345.214,31 285.810,16	102.93	167	345.214,31 285.810,16	168	345.097,35 285.864,04	128.774	168	345.097,35 285.864,04	169	345.082,15 285.893,54	33.186
169	345.082,15 285.893,54	170	345.076,88 285.956,61	63.29	170	345.076,88 285.956,61	171	345.052,92 286.056,32	102.548	171	345.052,92 286.056,32	172	345.043,56 286.086,91	31.99
172	345.043,56 286.086,91	173	345.086,42 286.092,99	43.289	173	345.086,42 286.092,99	174	345.107,72 286.101,74	23.027	174	345.107,72 286.101,74	175	345.137,56 286.091,59	31.519
175	345.137,56 286.091,59	176	345.330,0 285.976,18	224.394	176	345.330,0 285.976,18	177	345.359,312 285.968,825	30.221	177	345.359,312 285.968,825	178	345.465,58 285.942,16	109.562
178	345.465,58 285.942,16	179	345.499,628 285.923,07	39.035	179	345.499,628 285.923,07	180	345.540,767 285.903,596	45.515	180	345.540,767 285.903,596	181	345.607,77 285.870,79	74.603
181	345.607,77 285.870,79	182	345.683,089 285.846,369	79.179	182	345.683,089 285.846,369	183	345.697,488 285.845,381	14.433	183	345.697,488 285.845,381	184	345.721,44 285.855,233	25.899
184	345.721,44 285.855,233	185	345.756,648 285.851,516	35.404	185	345.756,648 285.851,516	186	345.790,752 285.842,7	35.225	186	345.790,752 285.842,7	187	345.841,8 285.835,17	51.6
187	345.841,8 285.835,17	188	345.856,41 285.888,84	55.623	188	345.856,41 285.888,84	189	345.757,182 285.947,748	115.396	189	345.757,182 285.947,748	190	345.777,916 285.988,391	45.626
190	345.777,916 285.988,391	191	345.961,02 285.918,23	196.086	191	345.961,02 285.918,23	192	345.976,69 285.967,22	51.435	192	345.976,69 285.967,22	193	346.149,82 285.890,172	189.5
193	346.149,82 285.890,172	194	346.169,959 285.885,314	20.717	194	346.169,959 285.885,314	195	346.206,754 285.887,689	36.872	195	346.206,754 285.887,689	196	346.227,249 285.879,78	21.968
196	346.227,249 285.879,78	197	346.255,142 285.861,011	33.62	197	346.255,142 285.861,011	198	346.296,87 285.834,83	49.261	198	346.296,87 285.834,83	199	346.289,06 285.817,52	18.99
199	346.289,06 285.817,52	200	346.282,948 285.802,178	16.515	200	346.282,948 285.802,178	201	346.315,082 285.787,266	35.425	201	346.315,082 285.787,266	202	346.326,264 285.781,679	12.5
202	346.326,264 285.781,679	203	346.334,229 285.774,602	10.655	203	346.334,229 285.774,602	204	346.349,454 285.765,956	17.509	204	346.349,454 285.765,956	205	346.367,139 285.758,178	19.32
205	346.367,139 285.758,178	206	346.376,457 285.751,853	11.262	206	346.376,457 285.751,853	207	346.441,921 285.724,554	70.928	207	346.441,921 285.724,554	208	346.490,461 285.701,527	53.725



Punct început	X / Y	Punct sfârșit	X / Y	Lungime segment	Punct început	X / Y	Punct sfârșit	X / Y	Lungime segment	Punct început	X / Y	Punct sfârșit	X / Y	Lungime segment
208	346.490,461 285.701,527	209	346.519,936 285.691,707	31.068	209	346.519,936 285.691,707	210	346.533,116 285.687,257	13.911	210	346.533,116 285.687,257	211	346.587,139 285.659,291	60.832
211	346.587,139 285.659,291	212	346.606,106 285.704,099	48.657	212	346.606,106 285.704,099	213	346.638,377 285.695,027	33.522	213	346.638,377 285.695,027	214	346.666,738 285.683,726	30.53
214	346.666,738 285.683,726	215	346.699,166 285.683,951	32.429	215	346.699,166 285.683,951	216	346.803,125 285.632,336	116.067	216	346.803,125 285.632,336	217	346.783,051 285.565,779	69.518
217	346.783,051 285.565,779	218	346.794,801 285.556,308	15.092	218	346.794,801 285.556,308	219	346.823,648 285.544,059	31.34	219	346.823,648 285.544,059	220	346.854,842 285.527,14	35.487
220	346.854,842 285.527,14	221	346.900,269 285.502,022	51.909	221	346.900,269 285.502,022	222	346.936,159 285.483,536	40.371	222	346.936,159 285.483,536	223	346.912,915 285.525,134	47.652
223	346.912,915 285.525,134	224	346.904,576 285.542,013	18.827	224	346.904,576 285.542,013	225	346.898,763 285.551,609	11.219	225	346.898,763 285.551,609	226	346.889,535 285.560,831	13.046
226	346.889,535 285.560,831	227	346.877,355 285.575,315	18.925	227	346.877,355 285.575,315	228	346.873,633 285.580,504	6.386	228	346.873,633 285.580,504	229	346.871,966 285.587,657	7.345
229	346.871,966 285.587,657	230	346.870,229 285.610,68	23.088	230	346.870,229 285.610,68	231	346.868,502 285.655,144	44.498	231	346.868,502 285.655,144	232	346.861,351 285.767,311	112.395
232	346.861,351 285.767,311	233	346.861,639 285.786,686	19.377	233	346.861,639 285.786,686	234	346.865,787 285.822,471	36.025	234	346.865,787 285.822,471	235	346.847,952 285.824,2	17.919
235	346.847,952 285.824,2	236	346.838,801 285.827,362	9.682	236	346.838,801 285.827,362	237	346.835,547 285.834,894	8.205	237	346.835,547 285.834,894	238	346.843,932 285.921,698	87.208
238	346.843,932 285.921,698	239	346.847,954 285.940,124	18.86	239	346.847,954 285.940,124	240	346.857,674 285.955,535	18.22	240	346.857,674 285.955,535	241	346.862,367 285.975,3	20.315
241	346.862,367 285.975,3	242	346.859,502 286.017,093	41.891	242	346.859,502 286.017,093	243	346.845,478 286.033,594	21.655	243	346.845,478 286.033,594	1	346.809,83 286.067,849	49.439

\*\* Lungimile segmentelor sunt determinate în planul de proiecție Stereo 70 și sunt rotunjite la 1 milimetru.

\*\*\* Distanța dintre puncte este formată din segmente cumulate ce sunt mai mici decât valoarea 1 milimetru.



**DATE DESPRE IMOBILUL NR. 7630**

Oficiul de Cadastru și Publicitate Imobiliară DOLJ  
Biroul de Cadastru și Publicitate Imobiliară Craiova

**A. Partea I. Descrierea imobilului**

TEREN Extravilan

Nr. CF vechi:550

Nr. cadastral vechi:854

Adresa: Jud. Dolj, T 28, P 280

Nr. Crt	Nr cadastral Nr. topografic	Suprafața* (mp)	Observații / Referințe
A1	30073	Din acte: 14.000 Masurata: 13.970	Sector cadastral:8 Teren neimprejmuit; UP I UA 49E

**B. Partea II. Proprietari și acte**

Inscrieri privitoare la dreptul de proprietate și alte drepturi reale		Referințe
<b>36438 / 16/06/2010</b>		
Act Notarial nr. CONTRACT DE DONATIE:1356, din 15/06/2010 emis de BNP ZAVOI AURELIAN PAUL ;		
B1	Intabulare, drept de PROPRIETATE donatie, dobandit prin Conventie, cota actuala 1/1, cota initiala 1/1 1) MITROPOLIA OLTENIA - ARHIEPISCOPIA CRAIOVEI , CIF:99999999999999, LIPSA CUI	A1

**C. Partea III. SARCINI .**

Inscrieri privind dezmembramintele dreptului de proprietate, drepturi reale de garanție și sarcini	Referințe
NU SUNT	

## Anexa Nr. 1 La Partea I

## Teren

Nr cadastral	Suprafața (mp)*	Observații / Referințe
30073	Din acte: 14.000 Masurata: 13.970	UP I UA 49E

\* Suprafața este determinată în planul de proiecție Stereo 70.

## DETALII LINIARE IMOBIL

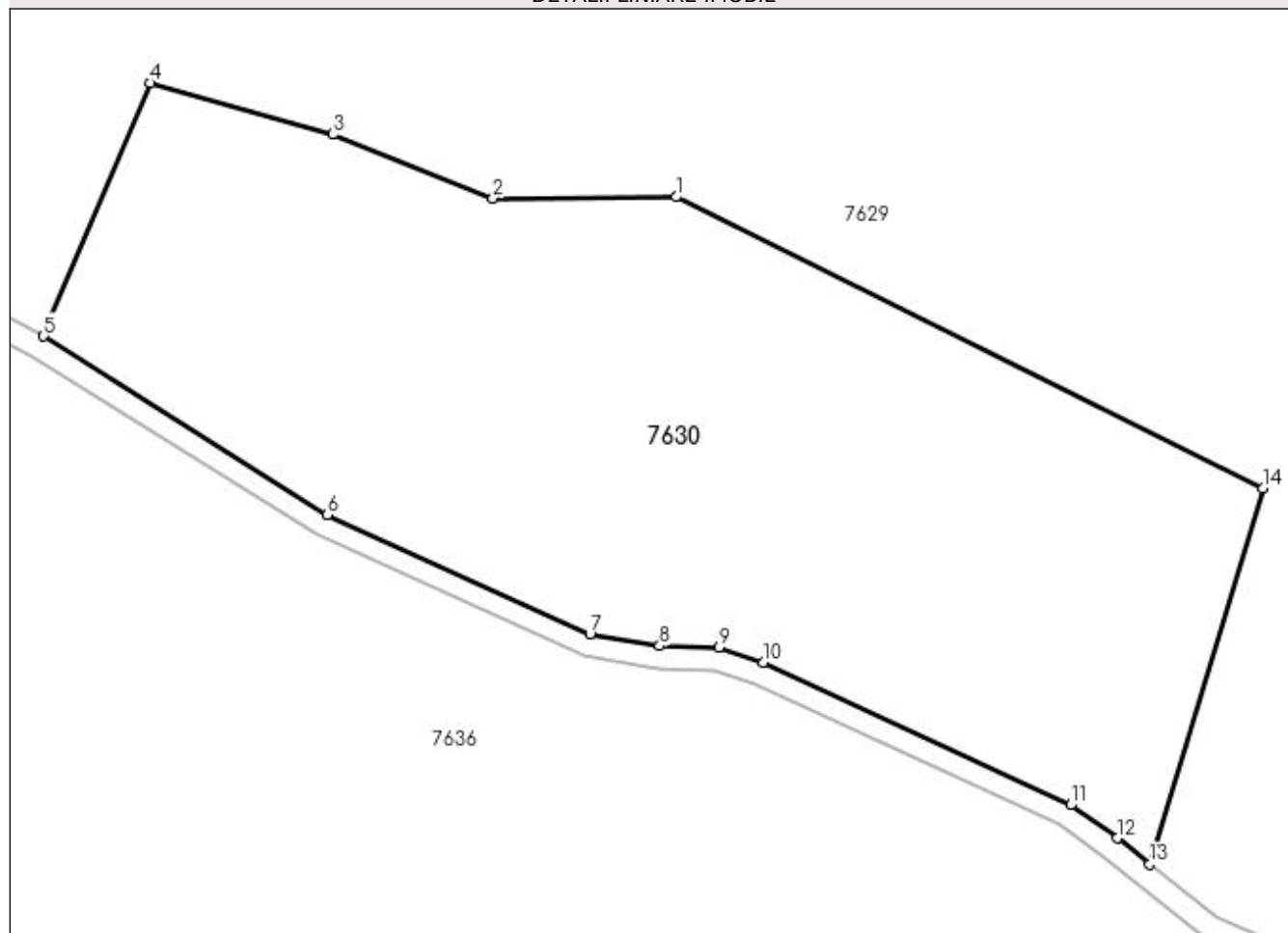

## Date referitoare la teren

Crt	Categorie folosință	Intravilan	Suprafața (mp)	Tarla	Parcelă	Nr. topo	Observații / Referințe
1	padure	NU	13.970	28	280	-	

## Lungime Segmente

1) Valorile lungimilor segmentelor sunt obținute din proiecție în plan.

Punct început	X / Y	Punct sfârșit	X / Y	Lungime segment (** (m)
1	346.699,166 285.683,951	2	346.666,738 285.683,726	32.429
2	346.666,738 285.683,726	3	346.638,377 285.695,027	30.53
3	346.638,377 285.695,027	4	346.606,106 285.704,099	33.522
4	346.606,106 285.704,099	5	346.587,139 285.659,291	48.657

Punct început	X / Y	Punct sfârşit	X / Y	Lungime segment (** (m)
5	346.587,139 285.659,291	6	346.637,353 285.627,618	59.369
6	346.637,353 285.627,618	7	346.683,92 285.606,575	51.101
7	346.683,92 285.606,575	8	346.696,253 285.604,475	12.511
8	346.696,253 285.604,475	9	346.706,754 285.604,147	10.506
9	346.706,754 285.604,147	10	346.714,654 285.601,56	8.313
10	346.714,654 285.601,56	11	346.769,093 285.576,303	60.013
11	346.769,093 285.576,303	12	346.777,337 285.570,385	10.148
12	346.777,337 285.570,385	13	346.783,051 285.565,779	7.339
13	346.783,051 285.565,779	14	346.803,125 285.632,336	69.518
14	346.803,125 285.632,336	1	346.699,166 285.683,951	116.067

\*\* Lungimile segmentelor sunt determinate în planul de proiecţie Stereo 70 şi sunt rotunjite la 1 milimetru.

\*\*\* Distanţa dintre puncte este formată din segmente cumulate ce sunt mai mici decât valoarea 1 milimetru.



**DATE DESPRE IMOBILUL NR. 7631**

Oficiul de Cadastru și Publicitate Imobiliară DOLJ  
Biroul de Cadastru și Publicitate Imobiliară Craiova

**A. Partea I. Descrierea imobilului**

TEREN Extravilan

Adresa: Jud. Dolj, DE 653/1

Nr. Crt	Nr cadastral Nr. topografic	Suprafața* (mp)	Observații / Referințe
A1		Din acte: 0 Masurata: 1.442	Sector cadastral:8 Teren neimprejmuit; DE 653/1;

**B. Partea II. Proprietari și acte**

Inscrieri privitoare la dreptul de proprietate și alte drepturi reale		Referințe
<b>0 / 21/09/2022</b>		
Act Normativ nr. LEGE:7, din 13/03/1996 emis de PARLAMENTUL ROMANIEI;		
B1	Inscrierea provizorie, drept de PROPRIETATE, dobandit prin Lege, cota actuala 1/1, cota initiala 1/1 1) NEIDENTIFICAT NEIDENTIFICAT	A1

**C. Partea III. SARCINI .**

Inscrieri privind dezmembramintele dreptului de proprietate, drepturi reale de garanție și sarcini	Referințe
NU SUNT	

## Anexa Nr. 1 La Partea I

## Teren

Nr cadastral	Suprafața (mp)*	Observații / Referințe
	Din acte: 0 Masurata: 1.442	DE 653/1;

\* Suprafața este determinată în planul de proiecție Stereo 70.

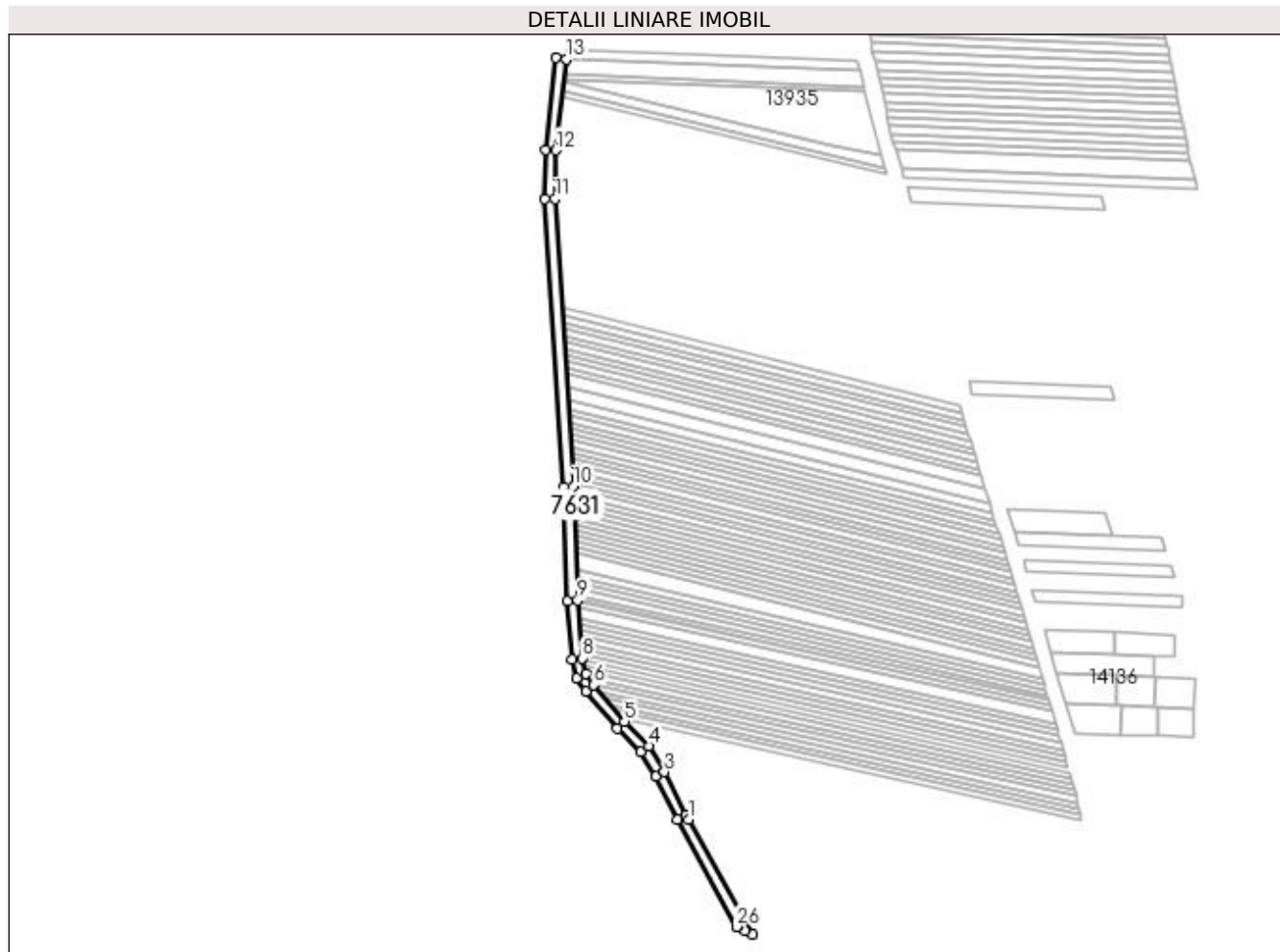

## Date referitoare la teren

Crt	Categorie folosință	Intra vilan	Suprafața (mp)	Tarla	Parcelă	Nr. topo	Observații / Referințe
1	drum	NU	1.442	28		-	

## Lungime Segmente

1) Valorile lungimilor segmentelor sunt obținute din proiecție în plan.

Punct început	X / Y	Punct sfârșit	X / Y	Lungime segment (** (m)
1	346.917,358 285.525,382	2	346.916,456 285.526,996	1.849
3	346.908,086 285.543,939	4	346.901,933 285.554,095	11.874
5	346.892,485 285.563,538	6	346.880,515 285.577,772	18.598
7	346.877,347 285.582,188	8	346.875,932 285.588,264	6.239
9	346.874,224 285.610,908	10	346.872,497 285.655,349	44.475

Punct început	X / Y	Punct sfârșit	X / Y	Lungime segment (** (m)
2	346.916,456 285.526,996	3	346.908,086 285.543,939	18.898
4	346.901,933 285.554,095	5	346.892,485 285.563,538	13.358
6	346.880,515 285.577,772	7	346.877,347 285.582,188	5.435
8	346.875,932 285.588,264	9	346.874,224 285.610,908	22.708
10	346.872,497 285.655,349	11	346.865,353 285.767,409	112.287



Punct început	X / Y	Punct sfârșit	X / Y	Lungime segment (** (m)
11	346.865,353 285.767,409	12	346.865,636 285.786,425	19.018
13	346.869,76 285.822,011	14	346.865,787 285.822,471	4.0
15	346.861,639 285.786,686	16	346.861,351 285.767,311	19.377
17	346.868,502 285.655,144	18	346.870,229 285.610,68	44.498
19	346.871,966 285.587,657	20	346.873,633 285.580,504	7.345
21	346.877,355 285.575,315	22	346.889,535 285.560,831	18.925
23	346.898,763 285.551,609	24	346.904,576 285.542,013	11.219
25	346.912,915 285.525,134	26	346.936,159 285.483,536	47.652
27	346.939,376 285.481,879	28	346.942,407 285.480,554	3.308

Punct început	X / Y	Punct sfârșit	X / Y	Lungime segment (** (m)
12	346.865,636 285.786,425	13	346.869,76 285.822,011	35.824
14	346.865,787 285.822,471	15	346.861,639 285.786,686	36.025
16	346.861,351 285.767,311	17	346.868,502 285.655,144	112.395
18	346.870,229 285.610,68	19	346.871,966 285.587,657	23.088
20	346.873,633 285.580,504	21	346.877,355 285.575,315	6.386
22	346.889,535 285.560,831	23	346.898,763 285.551,609	13.046
24	346.904,576 285.542,013	25	346.912,915 285.525,134	18.827
26	346.936,159 285.483,536	27	346.939,376 285.481,879	3.619
28	346.942,407 285.480,554	1	346.917,358 285.525,382	51.352

\*\* Lungimile segmentelor sunt determinate în planul de proiecție Stereo 70 și sunt rotunjite la 1 milimetru.

\*\*\* Distanța dintre puncte este formată din segmente cumulate ce sunt mai mici decât valoarea 1 milimetru.



**DATE DESPRE IMOBILUL NR. 7632**

Oficiul de Cadastru și Publicitate Imobiliară DOLJ  
Biroul de Cadastru și Publicitate Imobiliară Craiova

**A. Partea I. Descrierea imobilului**

TEREN Extravilan

Nr. CF vechi:539

Nr. cadastral vechi:835

Adresa: Jud. Dolj, T 28, P 279

Nr. Crt	Nr cadastral Nr. topografic	Suprafața* (mp)	Observații / Referințe
A1	30074	Din acte: 7.000 Masurata: 7.001	Sector cadastral:8 Teren neimprejmuit; UP I UA 55N

**B. Partea II. Proprietari și acte**

Inscrieri privitoare la dreptul de proprietate și alte drepturi reale		Referințe
<b>36446 / 16/06/2010</b>		
Act Notarial nr. CONTRACT DE DONATIE:1356, din 15/06/2010 emis de BNP ZAVOI AURELIAN PAUL ;		
B1	Intabulare, drept de PROPRIETATE donatie, dobandit prin Conventie, cota actuala 1/1, cota initiala 1/1 1) MITROPOLIA OLTENIA - ARHIEPISCOPIA CRAIOVEI , CIF:9999999999999, LIPSA CUI	A1

**C. Partea III. SARCINI .**

Inscrieri privind dezmembramintele dreptului de proprietate, drepturi reale de garanție și sarcini	Referințe
NU SUNT	

## Anexa Nr. 1 La Partea I

## Teren

Nr cadastral	Suprafața (mp)*	Observații / Referințe
30074	Din acte: 7.000 Masurata: 7.001	UP I UA 55N

\* Suprafața este determinată în planul de proiecție Stereo 70.

## DETALII LINIARE IMOBIL

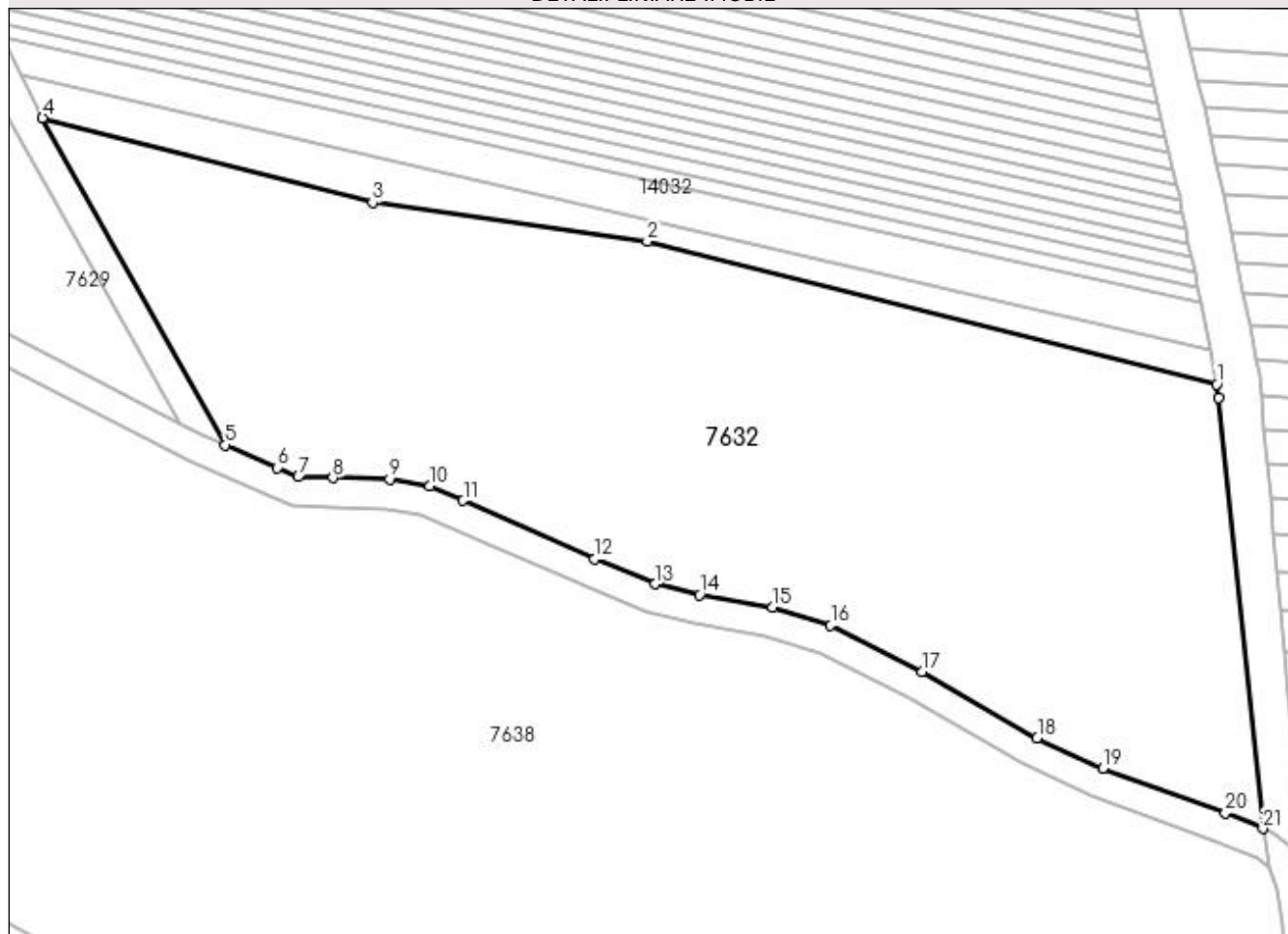

## Date referitoare la teren

Crt	Categorie folosință	Intravilan	Suprafața (mp)	Tarla	Parcelă	Nr. topo	Observații / Referințe
1	padure	NU	7.001	28	279	-	

## Lungime Segmente

1) Valorile lungimilor segmentelor sunt obținute din proiecție în plan.

Punct început	X / Y	Punct sfârșit	X / Y	Lungime segment (** (m)
1	347.078,354 285.488,883	2	347.000,27 285.508,467	80.502
3	346.962,604 285.513,813	4	346.917,358 285.525,382	46.702
5	346.942,407 285.480,554	6	346.949,535 285.477,437	7.78
7	346.952,397 285.476,205	8	346.957,161 285.476,068	4.766
9	346.964,929 285.475,866	10	346.970,455 285.474,91	5.608

Punct început	X / Y	Punct sfârșit	X / Y	Lungime segment (** (m)
2	347.000,27 285.508,467	3	346.962,604 285.513,813	38.043
4	346.917,358 285.525,382	5	346.942,407 285.480,554	51.352
6	346.949,535 285.477,437	7	346.952,397 285.476,205	3.116
8	346.957,161 285.476,068	9	346.964,929 285.475,866	7.771
10	346.970,455 285.474,91	11	346.975,041 285.472,931	4.995

Punct început	X / Y	Punct sfârșit	X / Y	Lungime segment (** (m)
11	346.975,041 285.472,931	12	346.993,028 285.464,91	19.694
13	347.001,378 285.461,514	14	347.007,453 285.460,032	6.253
15	347.017,471 285.458,338	16	347.025,435 285.455,821	8.352
17	347.037,939 285.449,464	18	347.053,753 285.440,425	18.215
19	347.062,758 285.436,241	20	347.079,553 285.430,119	17.876
21	347.084,699 285.427,987	22	347.078,666 285.487,037	59.357

Punct început	X / Y	Punct sfârșit	X / Y	Lungime segment (** (m)
12	346.993,028 285.464,91	13	347.001,378 285.461,514	9.014
14	347.007,453 285.460,032	15	347.017,471 285.458,338	10.16
16	347.025,435 285.455,821	17	347.037,939 285.449,464	14.027
18	347.053,753 285.440,425	19	347.062,758 285.436,241	9.93
20	347.079,553 285.430,119	21	347.084,699 285.427,987	5.57
22	347.078,666 285.487,037	1	347.078,354 285.488,883	1.872

\*\* Lungimile segmentelor sunt determinate în planul de proiecție Stereo 70 și sunt rotunjite la 1 milimetru.

\*\*\* Distanța dintre puncte este formată din segmente cumulate ce sunt mai mici decât valoarea 1 milimetru.



**DATE DESPRE IMOBILUL NR. 7633**

Oficiul de Cadastru și Publicitate Imobiliară DOLJ  
Biroul de Cadastru și Publicitate Imobiliară Craiova

**A. Partea I. Descrierea imobilului**

TEREN Extravilan

Adresa: Jud. Dolj, T 29, P 290

Nr. Crt	Nr cadastral Nr. topografic	Suprafața* (mp)	Observații / Referințe
A1		Din acte: 0 Masurata: 165.048	Sector cadastral:8 Teren neimprejmuit; UP I ; UA 84C; 84D; 84F; 84E; 84NN1; 84NN2; 84NN3;

**B. Partea II. Proprietari și acte**

Inscrieri privitoare la dreptul de proprietate și alte drepturi reale		Referințe
<b>0 / 08/09/2022</b>		
Act Normativ nr. HG:1705, din 29/11/2006 emis de GUVERNUL ROMANIEI (ANEXA 3-POZ 63 DIN INVENTARUL BUNURILOR ARE FAC PARTE DIN DOMENIUL PUBLIC AL STATULUI;);		
B1	Intabulare, drept de PROPRIETATE, dobandit prin Lege, cota actuala 1/1, cota initiala 1/1 1) <b>STATUL ROMAN DOMENIU PUBLIC</b> , CIF:99999999999999, LIPSA CUI	A1
B2	Intabulare, drept de ADMINISTRARE, dobandit prin Lege, cota actuala 1/1, cota initiala 1/1 1) <b>REGIA NATIONALA A PADURILOR ROMSILVA RA BUCURESTI - DIRECTIA SILVICA DOLJ</b> , CIF:13717440	A1

**C. Partea III. SARCINI .**

Inscrieri privind dezmembramintele dreptului de proprietate, drepturi reale de garanție și sarcini	Referințe
NU SUNT	

## Anexa Nr. 1 La Partea I

## Teren

Nr cadastral	Suprafața (mp)*	Observații / Referințe
	Din acte: 0 Masurata: 165.048	UP I ; UA 84C; 84D; 84F; 84E; 84NN1; 84NN2; 84NN3;

\* Suprafața este determinată în planul de proiecție Stereo 70.

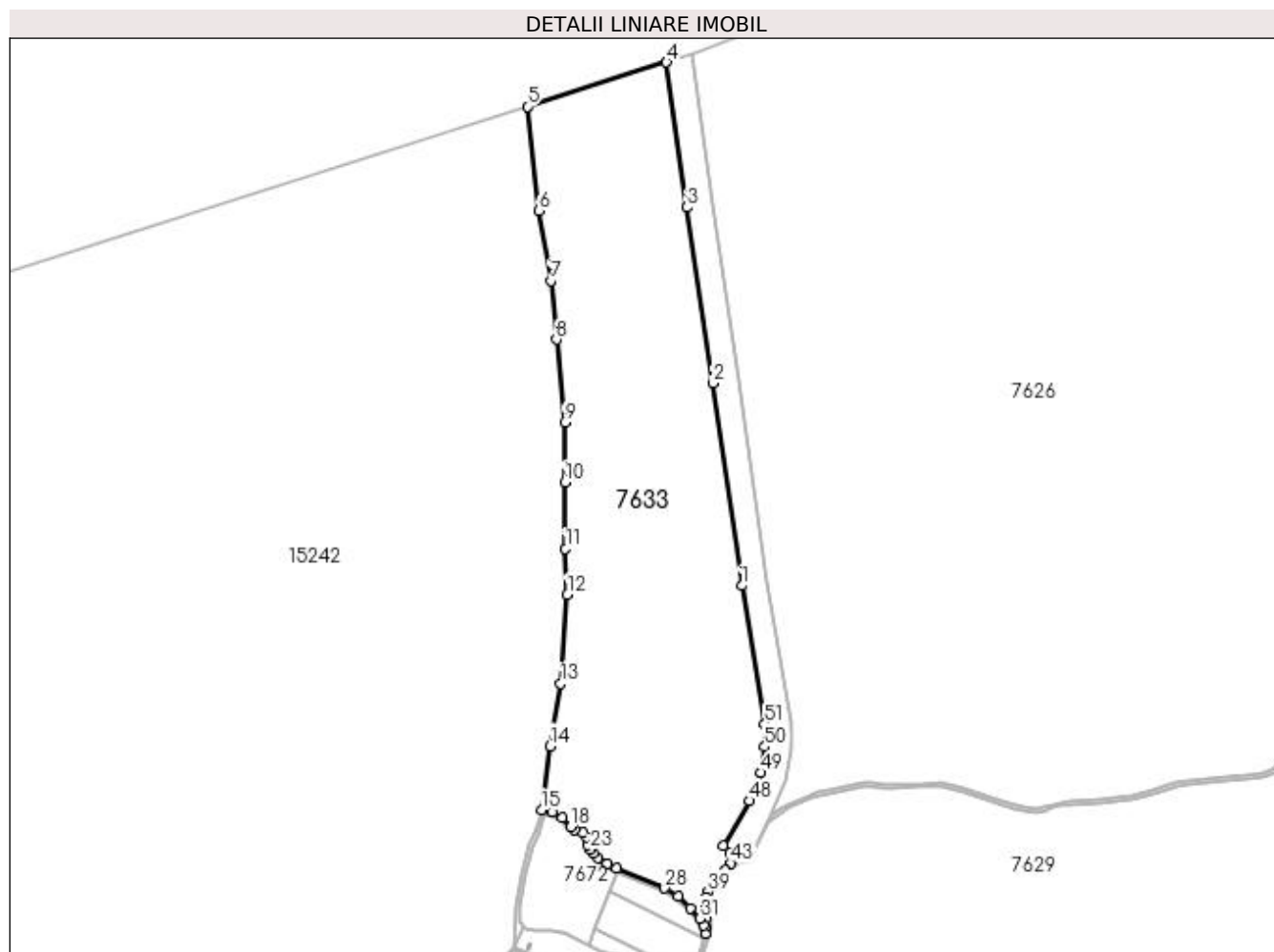

## Date referitoare la teren

Crt	Categorie folosință	Intravilan	Suprafața (mp)	Tarla	Parcelă	Nr. topo	Observații / Referințe
1	padure	NU	165.048	29	290	-	

## Lungime Segmente

1) Valorile lungimilor segmentelor sunt obținute din proiecție în plan.

Punct început	X / Y	Punct sfârșit	X / Y	Lungime segment	Punct început	X / Y	Punct sfârșit	X / Y	Lungime segment	Punct început	X / Y	Punct sfârșit	X / Y	Lungime segment
1	344.434,99 286.409,238	2	344.402,97 286.635,284	228.303	2	344.402,97 286.635,284	3	344.373,885 286.830,919	197.785	3	344.373,885 286.830,919	4	344.351,062 286.992,65	163.333
4	344.351,062 286.992,65	5	344.195,8 286.943,409	162.883	5	344.195,8 286.943,409	6	344.208,444 286.827,402	116.694	6	344.208,444 286.827,402	7	344.222,008 286.749,254	79.316
7	344.222,008 286.749,254	8	344.228,511 286.683,608	65.967	8	344.228,511 286.683,608	9	344.237,631 286.591,55	92.509	9	344.237,631 286.591,55	10	344.237,631 286.524,662	66.888
10	344.237,631 286.524,662	11	344.238,456 286.450,485	74.182	11	344.238,456 286.450,485	12	344.240,447 286.399,269	51.255	12	344.240,447 286.399,269	13	344.233,145 286.300,305	99.233
13	344.233,145 286.300,305	14	344.221,427 286.230,567	70.716	14	344.221,427 286.230,567	15	344.211,78 286.158,977	72.237	15	344.211,78 286.158,977	16	344.223,577 286.156,76	12.004



Punct început	X / Y	Punct sfârșit	X / Y	Lungime segment	Punct început	X / Y	Punct sfârșit	X / Y	Lungime segment	Punct început	X / Y	Punct sfârșit	X / Y	Lungime segment
16	344.223,577 286.156,76	17	344.234,864 286.150,983	12.68	17	344.234,864 286.150,983	18	344.244,472 286.140,824	13.98 3	18	344.244,472 286.140,824	19	344.248,592 286.137,335	5.399
19	344.248,592 286.137,335	20	344.257,79 286.134,19	9.721	20	344.257,79 286.134,19	21	344.262,029 286.129,114	6.613	21	344.262,029 286.129,114	22	344.263,487 286.120,102	9.129
22	344.263,487 286.120,102	23	344.266,112 286.115,561	5.245	23	344.266,112 286.115,561	24	344.269,82 286.110,871	5.979	24	344.269,82 286.110,871	25	344.274,905 286.105,934	7.087
25	344.274,905 286.105,934	26	344.285,275 286.099,504	12.20 2	26	344.285,275 286.099,504	27	344.295,383 286.094,029	11.49 6	27	344.295,383 286.094,029	28	344.349,054 286.072,212	57.93 6
28	344.349,054 286.072,212	29	344.364,146 286.063,117	17.62 1	29	344.364,146 286.063,117	30	344.377,352 286.049,698	18.82 7	30	344.377,352 286.049,698	31	344.387,945 286.038,254	15.59 4
31	344.387,945 286.038,254	32	344.392,54 286.030,698	8.843	32	344.392,54 286.030,698	33	344.394,349 286.021,681	9.197	33	344.394,349 286.021,681	34	344.395,439 286.027,732	6.148
34	344.395,439 286.027,732	35	344.395,939 286.039,215	11.49 4	35	344.395,939 286.039,215	36	344.394,696 286.053,622	14.46 1	36	344.394,696 286.053,622	37	344.394,855 286.058,225	4.606
37	344.394,855 286.058,225	38	344.395,896 286.061,792	3.716	38	344.395,896 286.061,792	39	344.397,627 286.067,769	6.223	39	344.397,627 286.067,769	40	344.400,945 286.073,188	6.354
40	344.400,945 286.073,188	41	344.404,282 286.075,843	4.264	41	344.404,282 286.075,843	42	344.416,025 286.092,334	20.24 5	42	344.416,025 286.092,334	43	344.422,927 286.099,914	10.25 2
43	344.422,927 286.099,914	44	344.429,961 286.104,42	8.354	44	344.429,961 286.104,42	45	344.432,078 286.105,701	2.474	45	344.432,078 286.105,701	46	344.421,353 286.110,898	11.91 8
46	344.421,353 286.110,898	47	344.414,225 286.119,786	11.39 3	47	344.414,225 286.119,786	48	344.443,373 286.169,45	57.58 6	48	344.443,373 286.169,45	49	344.456,625 286.200,783	34.02
49	344.456,625 286.200,783	50	344.460,814 286.229,796	29.31 4	50	344.460,814 286.229,796	51	344.460,814 286.255,061	25.26 5	51	344.460,814 286.255,061	1	344.434,99 286.409,238	156.3 25

\*\* Lungimile segmentelor sunt determinate în planul de proiecție Stereo 70 și sunt rotunjite la 1 milimetru.

\*\*\* Distanța dintre puncte este formată din segmente cumulate ce sunt mai mici decât valoarea 1 milimetru.



**DATE DESPRE IMOBILUL NR. 7634**

Oficiul de Cadastru și Publicitate Imobiliară DOLJ  
Biroul de Cadastru și Publicitate Imobiliară Craiova

**A. Partea I. Descrierea imobilului**

TEREN Extravilan

Adresa: Jud. Dolj, T 29

Nr. Crt	Nr cadastral Nr. topografic	Suprafața* (mp)	Observații / Referințe
A1		Din acte: 0 Masurata: 26.433	Sector cadastral:8 Teren neimprejmuit; DIG APARARE 291;

**B. Partea II. Proprietari și acte**

Inscrieri privitoare la dreptul de proprietate și alte drepturi reale		Referințe
<b>0 / 21/09/2022</b>		
Act Normativ nr. LEGE:7, din 13/03/1996 emis de PARLAMENTUL ROMANIEI;		
B1	Inscrierea provizorie, drept de PROPRIETATE, dobandit prin Lege, cota actuala 1/1, cota initiala 1/1 1) NEIDENTIFICAT NEIDENTIFICAT	A1

**C. Partea III. SARCINI .**

Inscrieri privind dezmembramintele dreptului de proprietate, drepturi reale de garanție și sarcini	Referințe
NU SUNT	

## Anexa Nr. 1 La Partea I

## Teren

Nr cadastral	Suprafața (mp)*	Observații / Referințe
	Din acte: 0 Masurata: 26.433	DIG APARARE 291;

\* Suprafața este determinată în planul de proiecție Stereo 70.

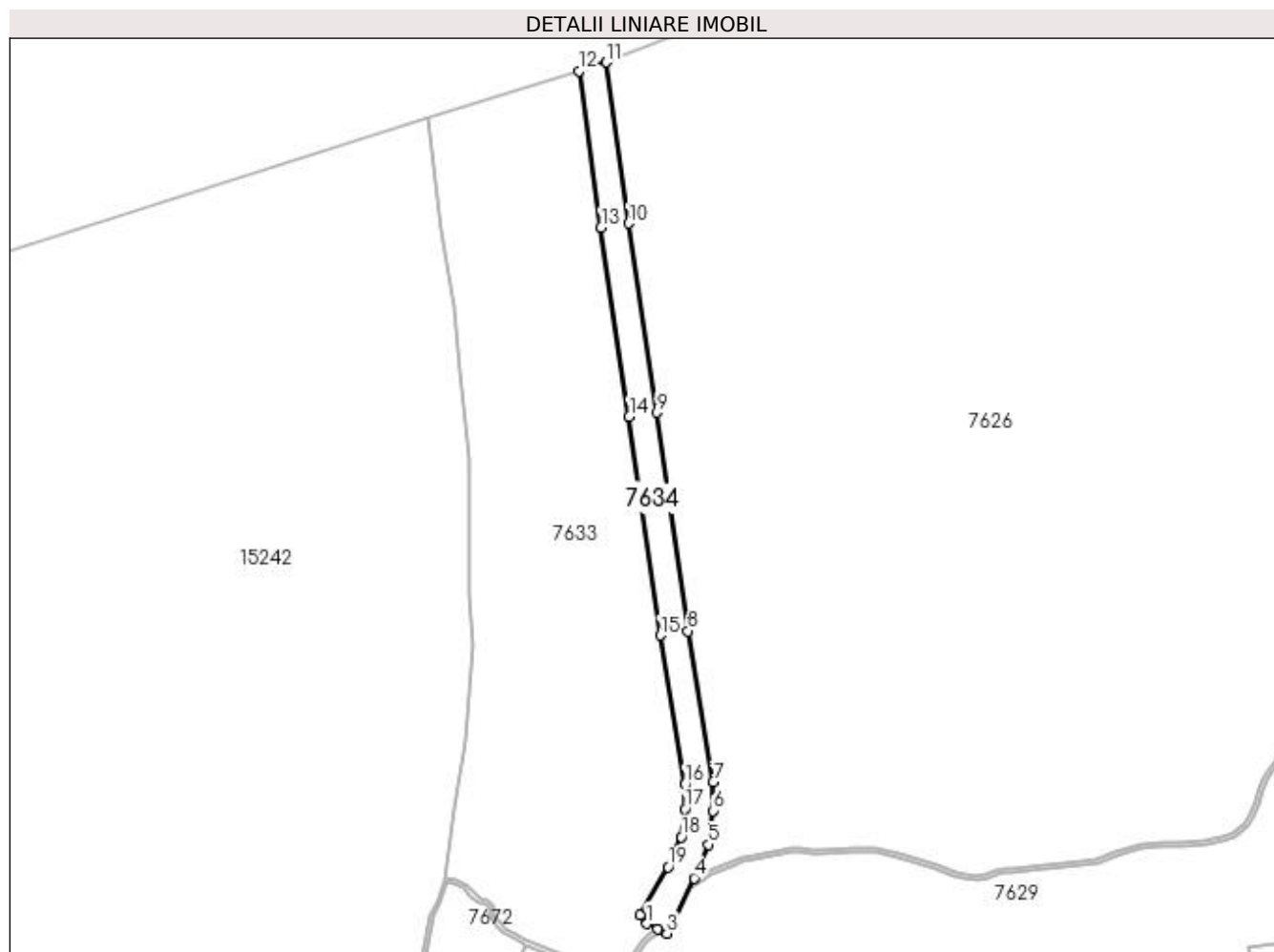

## Date referitoare la teren

Crt	Categorie folosință	Intra vilan	Suprafața (mp)	Tarla	Parcelă	Nr. topo	Observații / Referințe
1	curți constructii	NU	26.433	29		-	

## Lungime Segmente

1) Valorile lungimilor segmentelor sunt obținute din proiecție în plan.

Punct început	X / Y	Punct sfârșit	X / Y	Lungime segment (** (m)
1	344.421,353 286.110,898	2	344.432,078 286.105,701	11.918
2	344.432,078 286.105,701	3	344.441,83 286.100,991	10.83
3	344.441,83 286.100,991	4	344.470,083 286.158,154	63.764
4	344.470,083 286.158,154	5	344.484,792 286.192,934	37.762

Punct început	X / Y	Punct sfârșit	X / Y	Lungime segment (** (m)
5	344.484,792 286.192,934	6	344.489,814 286.227,713	35.14
6	344.489,814 286.227,713	7	344.489,814 286.257,473	29.76
7	344.489,814 286.257,473	8	344.463,652 286.413,668	158.371
8	344.463,652 286.413,668	9	344.431,67 286.639,45	228.036
9	344.431,67 286.639,45	10	344.402,586 286.835,078	197.778
10	344.402,586 286.835,078	11	344.379,094 287.001,54	168.111
11	344.379,094 287.001,54	12	344.351,062 286.992,65	29.408
12	344.351,062 286.992,65	13	344.373,885 286.830,919	163.333
13	344.373,885 286.830,919	14	344.402,97 286.635,284	197.785
14	344.402,97 286.635,284	15	344.434,99 286.409,238	228.303
15	344.434,99 286.409,238	16	344.460,814 286.255,061	156.325
16	344.460,814 286.255,061	17	344.460,814 286.229,796	25.265
17	344.460,814 286.229,796	18	344.456,625 286.200,783	29.314
18	344.456,625 286.200,783	19	344.443,373 286.169,45	34.02
19	344.443,373 286.169,45	20	344.414,225 286.119,786	57.586
20	344.414,225 286.119,786	1	344.421,353 286.110,898	11.393

\*\* Lungimile segmentelor sunt determinate în planul de proiecție Stereo 70 și sunt rotunjite la 1 milimetru.

\*\*\* Distanța dintre puncte este formată din segmente cumulate ce sunt mai mici decât valoarea 1 milimetru.



**DATE DESPRE IMOBILUL NR. 7668**

Oficiul de Cadastru și Publicitate Imobiliară DOLJ  
Biroul de Cadastru și Publicitate Imobiliară Craiova

**A. Partea I. Descrierea imobilului**

TEREN Extravilan

Adresa: Jud. Dolj, T 80, P 34/1

Nr. Crt	Nr cadastral Nr. topografic	Suprafața* (mp)	Observații / Referințe
A1		2.500	Sector cadastral:8 Teren neimprejmuit; T 79 ERONAT IN TDP

**B. Partea II. Proprietari și acte**

Inscrieri privitoare la dreptul de proprietate și alte drepturi reale		Referințe
<b>0 / 08/09/2022</b>		
Act Administrativ nr. TDP:4072, din 23/09/2003 emis de COMISIA JUDETEANA DOLJ;		
B1	Intabulare, drept de PROPRIETATE, dobandit prin Reconstituire, cota actuala 1/1, cota initiala 1/1 1) SFETA DUMITRU, LIPSA CNP	A1

**C. Partea III. SARCINI .**

Inscrieri privind dezmembramintele dreptului de proprietate, drepturi reale de garanție și sarcini	Referințe
NU SUNT	

## Anexa Nr. 1 La Partea I

## Teren

Nr cadastral	Suprafața (mp)*	Observații / Referințe
	2.500	T 79 ERONAT IN TDP

\* Suprafața este determinată în planul de proiecție Stereo 70.

## DETALII LINIARE IMOBIL

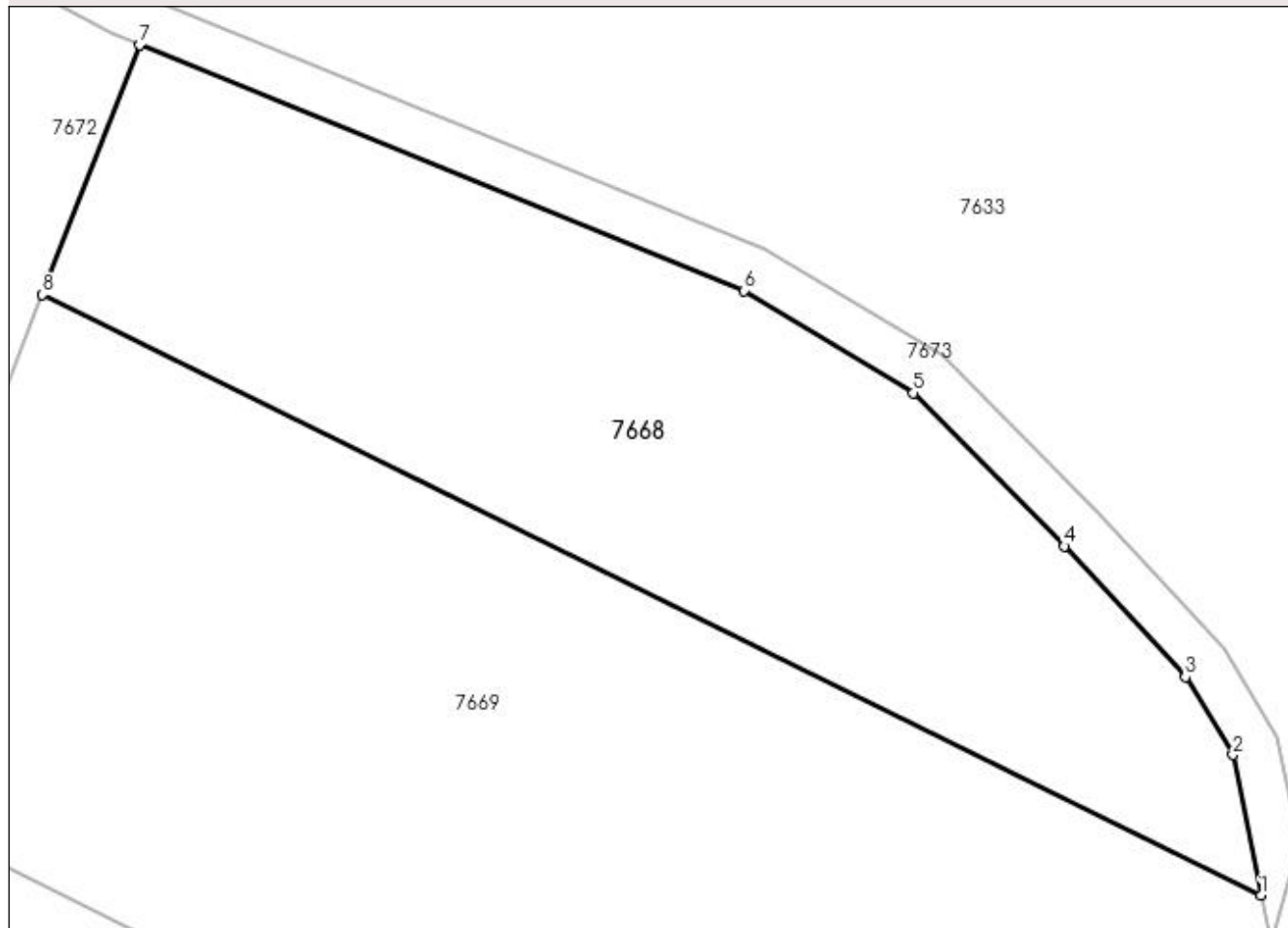

## Date referitoare la teren

Crt	Categorie folosință	Intra vilan	Suprafața (mp)	Tarla	Parcelă	Nr. topo	Observații / Referințe
1	arabil	NU	2.500	79	34/1	-	T 79 ERONAT IN TDP

## Lungime Segmente

1) Valorile lungimilor segmentelor sunt obținute din proiecție în plan.

Punct început	X / Y	Punct sfârșit	X / Y	Lungime segment (** (m)
1	344.391,149 286.017,3	2	344.388,757 286.029,221	12.159
2	344.388,757 286.029,221	3	344.384,737 286.035,831	7.736
3	344.384,737 286.035,831	4	344.374,458 286.046,936	15.132
4	344.374,458 286.046,936	5	344.361,649 286.059,951	18.261
5	344.361,649 286.059,951	6	344.347,258 286.068,624	16.802



Punct început	X / Y	Punct sfârșit	X / Y	Lungime segment (** (m)
6	344.347,258 286.068,624	7	344.295,964 286.089,475	55.37
7	344.295,964 286.089,475	8	344.287,728 286.068,291	22.729
8	344.287,728 286.068,291	1	344.391,149 286.017,3	115.308

\*\* Lungimile segmentelor sunt determinate în planul de proiecție Stereo 70 și sunt rotunjite la 1 milimetru.

\*\*\* Distanța dintre puncte este formată din segmente cumulate ce sunt mai mici decât valoarea 1 milimetru.



**DATE DESPRE IMOBILUL NR. 7669**

Oficiul de Cadastru și Publicitate Imobiliară DOLJ  
Biroul de Cadastru și Publicitate Imobiliară Craiova

**A. Partea I. Descrierea imobilului**

TEREN Extravilan

Adresa: Jud. Dolj, T 80, P 2

Nr. Crt	Nr cadastral Nr. topografic	Suprafața* (mp)	Observații / Referințe
A1		5.400	Sector cadastral:8 Teren neimprejmuit;

**B. Partea II. Proprietari și acte**

Inscrieri privitoare la dreptul de proprietate și alte drepturi reale	Referințe
<b>0 / 08/09/2022</b>	
Act Administrativ nr. TDP:3805, din 08/02/2003 emis de COMISIA JUDETEANA DOLJ;	
B1	A1
Intabulare, drept de PROPRIETATE, dobândit prin Reconstituire, cota actuala 1/1, cota initiala 1/1 1) RUDAREANU ANICA, LIPSA CNP	

**C. Partea III. SARCINI .**

Inscrieri privind dezmembramintele dreptului de proprietate, drepturi reale de garanție și sarcini	Referințe
NU SUNT	

## Anexa Nr. 1 La Partea I

## Teren

Nr cadastral	Suprafața (mp)*	Observații / Referințe
	5.400	

\* Suprafața este determinată în planul de proiecție Stereo 70.

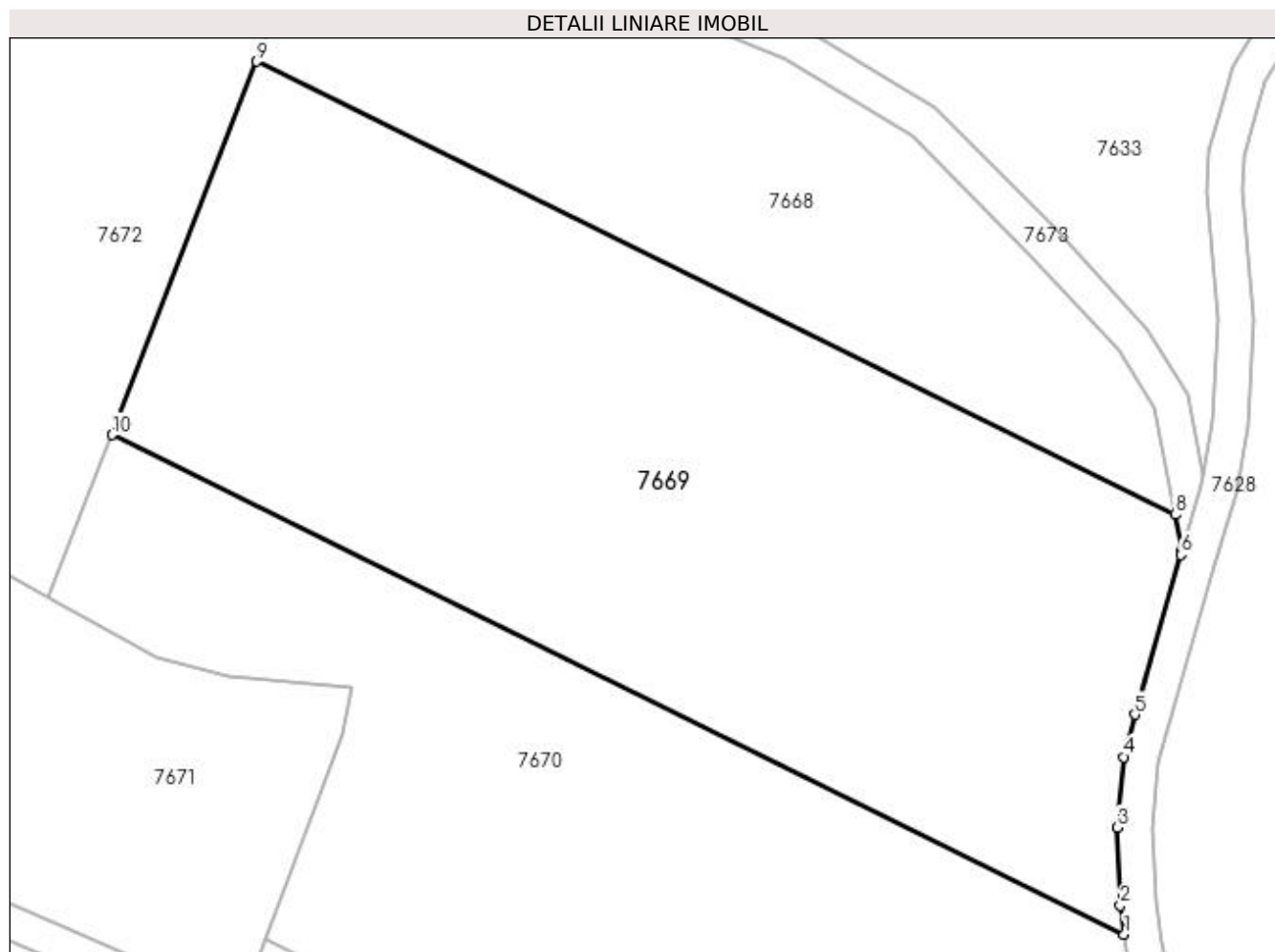

## Date referitoare la teren

Crt	Categorie folosință	Intra vilan	Suprafața (mp)	Tarla	Parcelă	Nr. topo	Observații / Referințe
1	arabil	NU	5.400	80	2	-	

## Lungime Segmente

1) Valorile lungimilor segmentelor sunt obținute din proiecție în plan.

Punct început	X / Y	Punct sfârșit	X / Y	Lungime segment (** (m)
1	344.385,416 285.970,03	2	344.384,983 285.973,301	3.3
2	344.384,983 285.973,301	3	344.384,591 285.982,056	8.764
3	344.384,591 285.982,056	4	344.385,342 285.990,008	7.987
4	344.385,342 285.990,008	5	344.386,593 285.994,794	4.947
5	344.386,593 285.994,794	6	344.391,79 286.012,753	18.696

Punct început	X / Y	Punct sfârșit	X / Y	Lungime segment (** (m)
6	344.391,79 286.012,753	7	344.391,952 286.013,295	0.566
7	344.391,952 286.013,295	8	344.391,149 286.017,3	4.085
8	344.391,149 286.017,3	9	344.287,728 286.068,291	115.308
9	344.287,728 286.068,291	10	344.271,384 286.026,253	45.103
10	344.271,384 286.026,253	1	344.385,416 285.970,03	127.139

\*\* Lungimile segmentelor sunt determinate în planul de proiecție Stereo 70 și sunt rotunjite la 1 milimetru.

\*\*\* Distanța dintre puncte este formată din segmente cumulate ce sunt mai mici decât valoarea 1 milimetru.



**DATE DESPRE IMOBILUL NR. 7670**

Oficiul de Cadastru și Publicitate Imobiliară DOLJ  
Biroul de Cadastru și Publicitate Imobiliară Craiova

**A. Partea I. Descrierea imobilului**

TEREN Extravilan

Adresa: Jud. Dolj, T 80, P 3

Nr. Crt	Nr cadastral Nr. topografic	Suprafața* (mp)	Observații / Referințe
A1		5.600	Sector cadastral:8 Teren neimprejmuit;

**B. Partea II. Proprietari și acte**

Inscrieri privitoare la dreptul de proprietate și alte drepturi reale	Referințe
<b>0 / 08/09/2022</b>	
Act Administrativ nr. TDP:3843, din 31/01/2003 emis de COMISIA JUDETEANA DOLJ;	
B1	A1
Intabulare, drept de PROPRIETATE, dobândit prin Reconstituire, cota actuala 1/1, cota initiala 1/1 1) VELEA ALEXANDRA, LIPSA CNP	

**C. Partea III. SARCINI .**

Inscrieri privind dezmembramintele dreptului de proprietate, drepturi reale de garanție și sarcini	Referințe
NU SUNT	

## Anexa Nr. 1 La Partea I

## Teren

Nr cadastral	Suprafața (mp)*	Observații / Referințe
	5.600	

\* Suprafața este determinată în planul de proiecție Stereo 70.

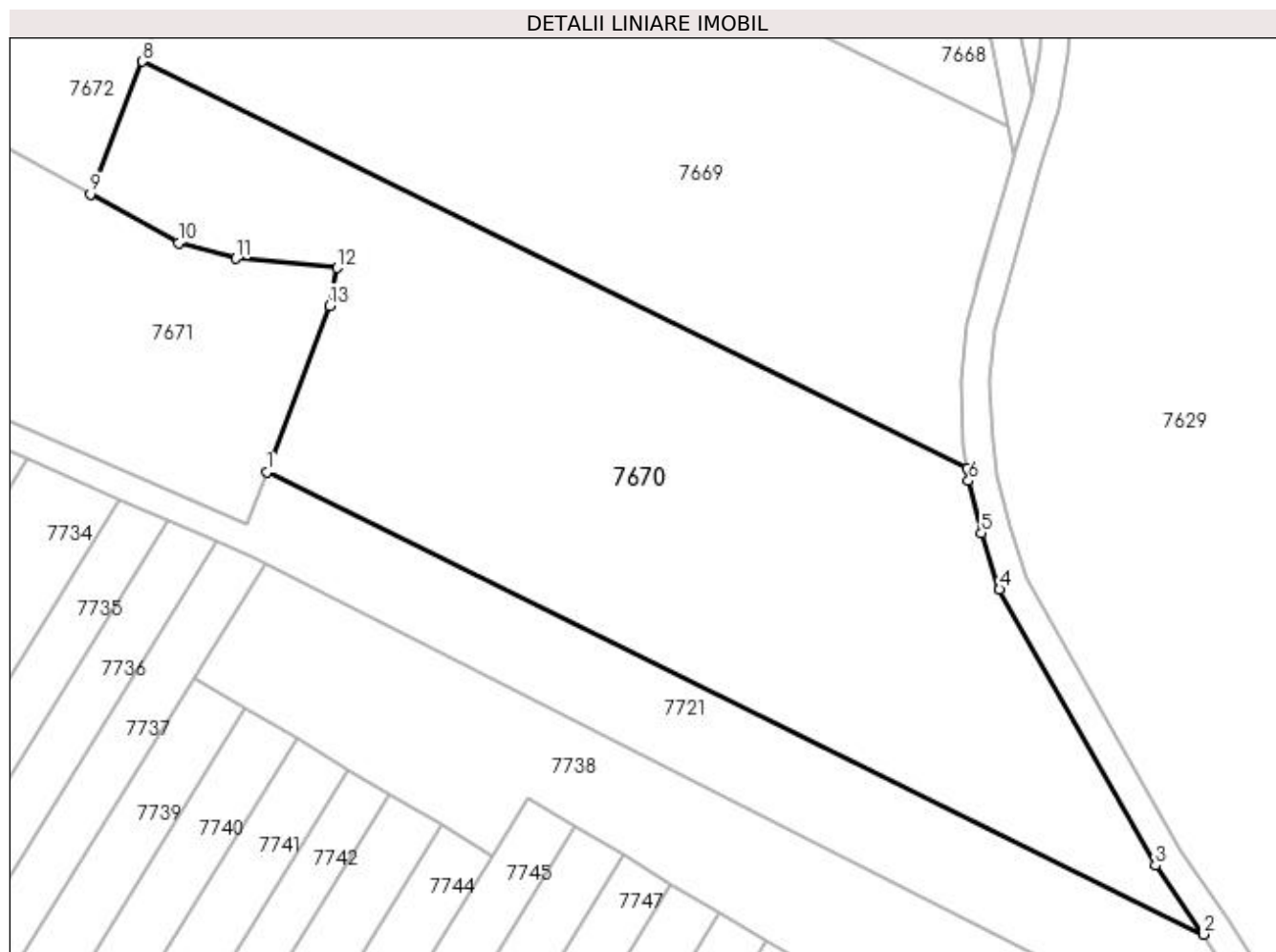

## Date referitoare la teren

Crt	Categorie folosință	Intra vilan	Suprafața (mp)	Tarla	Parcelă	Nr. topo	Observații / Referințe
1	arabil	NU	5.600	80	3	-	

## Lungime Segmente

1) Valorile lungimilor segmentelor sunt obținute din proiecție în plan.

Punct început	X / Y	Punct sfârșit	X / Y	Lungime segment (** (m)
1	344.288,622 285.969,503	2	344.418,137 285.905,646	144.402
2	344.418,137 285.905,646	3	344.411,475 285.915,153	11.609
3	344.411,475 285.915,153	4	344.389,92 285.953,293	43.81
4	344.389,92 285.953,293	5	344.387,42 285.961,068	8.167
5	344.387,42 285.961,068	6	344.385,643 285.968,317	7.464



Punct început	X / Y	Punct sfârșit	X / Y	Lungime segment (** (m)
6	344.385,643 285.968,317	7	344.385,416 285.970,03	1.728
7	344.385,416 285.970,03	8	344.271,384 286.026,253	127.139
8	344.271,384 286.026,253	9	344.264,256 286.007,918	19.672
9	344.264,256 286.007,918	10	344.276,406 286.001,211	13.878
10	344.276,406 286.001,211	11	344.284,363 285.999,016	8.254
11	344.284,363 285.999,016	12	344.298,324 285.997,75	14.018
12	344.298,324 285.997,75	13	344.297,281 285.992,503	5.35
13	344.297,281 285.992,503	1	344.288,622 285.969,503	24.576

\*\* Lungimile segmentelor sunt determinate în planul de proiecție Stereo 70 și sunt rotunjite la 1 milimetru.

\*\*\* Distanța dintre puncte este formată din segmente cumulate ce sunt mai mici decât valoarea 1 milimetru.



**DATE DESPRE IMOBILUL NR. 7671**

Oficiul de Cadastru și Publicitate Imobiliară DOLJ  
Biroul de Cadastru și Publicitate Imobiliară Craiova

**A. Partea I. Descrierea imobilului**

TEREN Extravilan

Adresa: Jud. Dolj, T 80

Nr. Crt	Nr cadastral Nr. topografic	Suprafața* (mp)	Observații / Referințe
A1		Din acte: 0 Masurata: 3.596	Sector cadastral:8 Teren imprejmuit;

**B. Partea II. Proprietari și acte**

Inscrieri privitoare la dreptul de proprietate și alte drepturi reale		Referințe
<b>0 / 21/09/2022</b>		
Act Normativ nr. LEGE:7, din 13/03/1996 emis de PARLAMENTUL ROMANIEI;		
B1	Inscrierea provizorie, drept de PROPRIETATE, dobandit prin Lege, cota actuala 1/1, cota initiala 1/1 1) NEIDENTIFICAT NEIDENTIFICAT	A1

**C. Partea III. SARCINI .**

Inscrieri privind dezmembramintele dreptului de proprietate, drepturi reale de garanție și sarcini	Referințe
NU SUNT	

## Anexa Nr. 1 La Partea I

## Teren

Nr cadastral	Suprafața (mp)*	Observații / Referințe
	Din acte: 0 Masurata: 3.596	

\* Suprafața este determinată în planul de proiecție Stereo 70.

## DETALII LINIARE IMOBIL



## Date referitoare la teren

Crt	Categorie folosință	Intra vilan	Suprafața (mp)	Tarla	Parcelă	Nr. topo	Observații / Referințe
1	arabil	NU	3.596	80		-	

## Date referitoare la construcții

Crt	Număr	Destinație construcție	Supraf. (mp)	Situație juridică	Observații / Referințe
A1.1		construcții anexa	Din acte: 0 Masurata: 20	Fara acte	Nr. niveluri:1; S. construita la sol:20 mp; S. construita desfasurata:20 mp;

## Lungime Segmente

1) Valorile lungimilor segmentelor sunt obținute din proiecție în plan.

Punct început	X / Y	Punct sfârșit	X / Y	Lungime segment (** (m)
1	344.276,406 286.001,211	2	344.264,256 286.007,918	13.878
2	344.264,256 286.007,918	3	344.239,294 286.021,699	28.513
3	344.239,294 286.021,699	4	344.238,093 286.022,049	1.251

Punct început	X / Y	Punct sfârșit	X / Y	Lungime segment (** (m)
4	344.238,093 286.022,049	5	344.222,084 286.024,452	16.188
5	344.222,084 286.024,452	6	344.213,893 286.024,233	8.194
6	344.213,893 286.024,233	7	344.203,88 286.023,966	10.017
7	344.203,88 286.023,966	8	344.194,036 286.026,471	10.158
8	344.194,036 286.026,471	9	344.190,918 286.028,832	3.911
9	344.190,918 286.028,832	10	344.181,939 286.006,96	23.643
10	344.181,939 286.006,96	11	344.285,922 285.962,332	113.155
11	344.285,922 285.962,332	12	344.288,622 285.969,503	7.662
12	344.288,622 285.969,503	13	344.297,281 285.992,503	24.576
13	344.297,281 285.992,503	14	344.298,324 285.997,75	5.35
14	344.298,324 285.997,75	15	344.284,363 285.999,016	14.018
15	344.284,363 285.999,016	1	344.276,406 286.001,211	8.254

\*\* Lungimile segmentelor sunt determinate în planul de proiecție Stereo 70 și sunt rotunjite la 1 milimetru.

\*\*\* Distanța dintre puncte este formată din segmente cumulate ce sunt mai mici decât valoarea 1 milimetru.



**DATE DESPRE IMOBILUL NR. 7672**

Oficiul de Cadastru și Publicitate Imobiliară DOLJ  
Biroul de Cadastru și Publicitate Imobiliară Craiova

**A. Partea I. Descrierea imobilului**

TEREN Extravilan

Adresa: Jud. Dolj, T 80

Nr. Crt	Nr cadastral Nr. topografic	Suprafața* (mp)	Observații / Referințe
A1		Din acte: 0 Masurata: 9.869	Sector cadastral:8 Teren neimprejmuit;

**B. Partea II. Proprietari și acte**

Inscrieri privitoare la dreptul de proprietate și alte drepturi reale		Referințe
<b>0 / 21/09/2022</b>		
Act Normativ nr. LEGE:7, din 13/03/1996 emis de PARLAMENTUL ROMANIEI;		
B1	Inscrierea provizorie, drept de PROPRIETATE, dobandit prin Lege, cota actuala 1/1, cota initiala 1/1 1) NEIDENTIFICAT NEIDENTIFICAT	A1

**C. Partea III. SARCINI .**

Inscrieri privind dezmembramintele dreptului de proprietate, drepturi reale de garanție și sarcini	Referințe
NU SUNT	

## Anexa Nr. 1 La Partea I

## Teren

Nr cadastral	Suprafața (mp)*	Observații / Referințe
	Din acte: 0 Masurata: 9.869	

\* Suprafața este determinată în planul de proiecție Stereo 70.

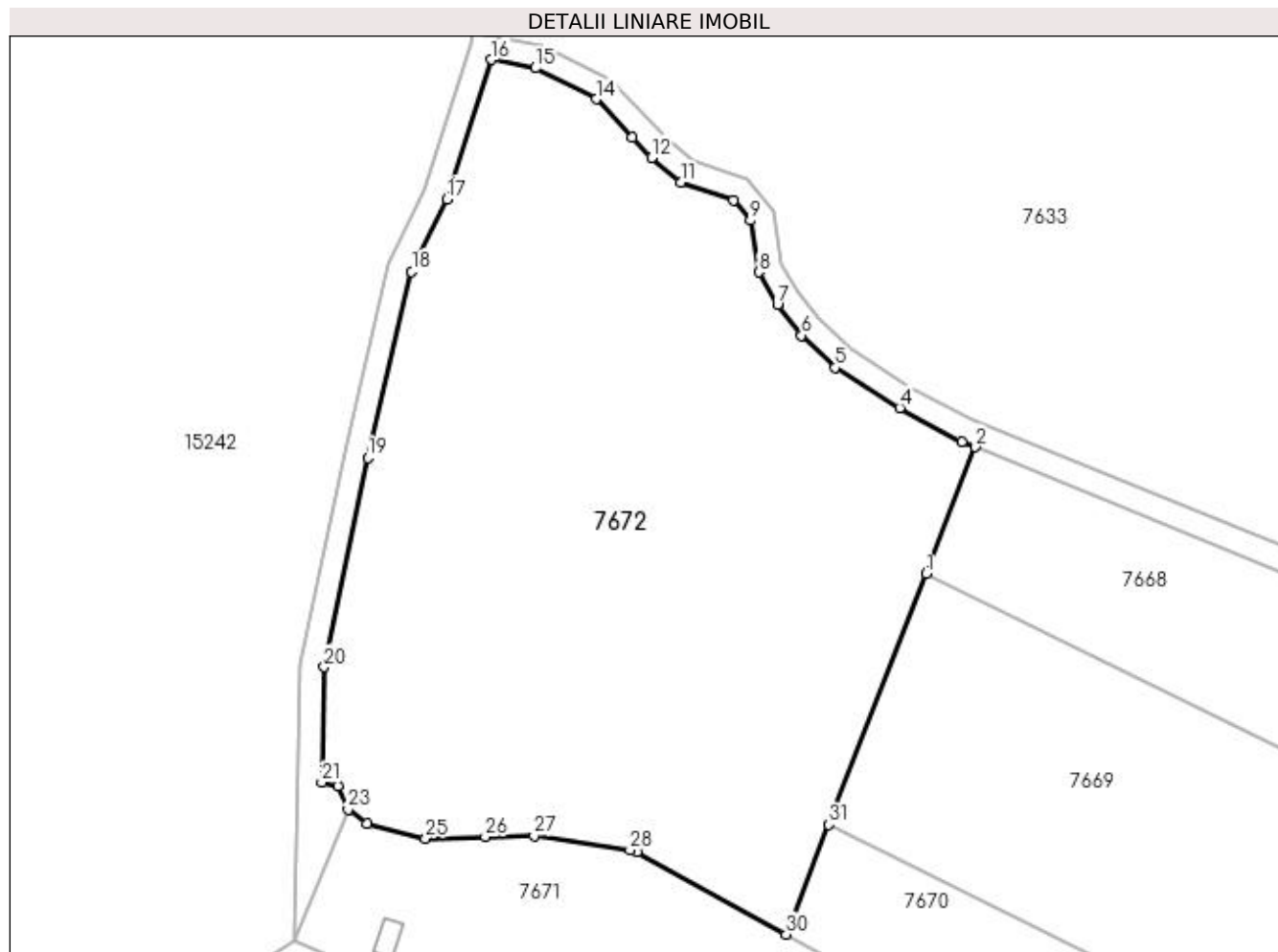

## Date referitoare la teren

Crt	Categorie folosință	Intra vilan	Suprafața (mp)	Tarla	Parcelă	Nr. topo	Observații / Referințe
1	neproductiv	NU	9.869	80		-	

## Lungime Segmente

1) Valorile lungimilor segmentelor sunt obținute din proiecție în plan.

Punct început	X / Y	Punct sfârșit	X / Y	Lungime segment (** (m)
1	344.287,728 286.068,291	2	344.295,964 286.089,475	22.729
3	344.293,673 286.090,407	4	344.283,267 286.096,042	11.834
5	344.272,429 286.102,762	6	344.266,845 286.108,184	7.783
7	344.262,794 286.113,307	8	344.259,655 286.118,737	6.272
9	344.258,255 286.127,392	10	344.255,437 286.130,767	4.397

Punct început	X / Y	Punct sfârșit	X / Y	Lungime segment (** (m)
2	344.295,964 286.089,475	3	344.293,673 286.090,407	2.473
4	344.283,267 286.096,042	5	344.272,429 286.102,762	12.752
6	344.266,845 286.108,184	7	344.262,794 286.113,307	6.531
8	344.259,655 286.118,737	9	344.258,255 286.127,392	8.767
10	344.255,437 286.130,767	11	344.246,583 286.133,794	9.357



Punct început	X / Y	Punct sfârșit	X / Y	Lungime segment (** (m)
11	344.246,583 286.133,794	12	344.241,718 286.137,915	6.376
13	344.238,468 286.141,352	14	344.232,43 286.147,735	8.786
15	344.222,269 286.152,936	16	344.214,862 286.154,328	7.537
17	344.207,431 286.131,003	18	344.201,552 286.118,874	13.479
19	344.194,209 286.087,68	20	344.186,907 286.052,676	35.758
21	344.186,499 286.033,369	22	344.189,159 286.032,712	2.74
23	344.190,918 286.028,832	24	344.194,036 286.026,471	3.911
25	344.203,88 286.023,966	26	344.213,893 286.024,233	10.017
27	344.222,084 286.024,452	28	344.238,093 286.022,049	16.188
29	344.239,294 286.021,699	30	344.264,256 286.007,918	28.513
31	344.271,384 286.026,253	1	344.287,728 286.068,291	45.103

Punct început	X / Y	Punct sfârșit	X / Y	Lungime segment (** (m)
12	344.241,718 286.137,915	13	344.238,468 286.141,352	4.73
14	344.232,43 286.147,735	15	344.222,269 286.152,936	11.415
16	344.214,862 286.154,328	17	344.207,431 286.131,003	24.48
18	344.201,552 286.118,874	19	344.194,209 286.087,68	32.047
20	344.186,907 286.052,676	21	344.186,499 286.033,369	19.311
22	344.189,159 286.032,712	23	344.190,918 286.028,832	4.26
24	344.194,036 286.026,471	25	344.203,88 286.023,966	10.158
26	344.213,893 286.024,233	27	344.222,084 286.024,452	8.194
28	344.238,093 286.022,049	29	344.239,294 286.021,699	1.251
30	344.264,256 286.007,918	31	344.271,384 286.026,253	19.672

\*\* Lungimile segmentelor sunt determinate în planul de proiecție Stereo 70 și sunt rotunjite la 1 milimetru.

\*\*\* Distanța dintre puncte este formată din segmente cumulate ce sunt mai mici decât valoarea 1 milimetru.



**DATE DESPRE IMOBILUL NR. 7673**

Oficiul de Cadastru și Publicitate Imobiliară DOLJ  
Biroul de Cadastru și Publicitate Imobiliară Craiova

**A. Partea I. Descrierea imobilului**

TEREN Extravilan

Adresa: Jud. Dolj, DE 645/1

Nr. Crt	Nr cadastral Nr. topografic	Suprafața* (mp)	Observații / Referințe
A1		Din acte: 0 Masurata: 1.592	Sector cadastral:8 Teren neimprejmuit; DE 645/1

**B. Partea II. Proprietari și acte**

Inscrieri privitoare la dreptul de proprietate și alte drepturi reale		Referințe
<b>0 / 21/09/2022</b>		
Act Normativ nr. LEGE:7, din 13/03/1996 emis de PARLAMENTUL ROMANIEI;		
B1	Inscrierea provizorie, drept de PROPRIETATE, dobandit prin Lege, cota actuala 1/1, cota initiala 1/1 1) NEIDENTIFICAT NEIDENTIFICAT	A1

**C. Partea III. SARCINI .**

Inscrieri privind dezmembramintele dreptului de proprietate, drepturi reale de garanție și sarcini	Referințe
NU SUNT	

## Anexa Nr. 1 La Partea I

## Teren

Nr cadastral	Suprafața (mp)*	Observații / Referințe
	Din acte: 0 Masurata: 1.592	DE 645/1

\* Suprafața este determinată în planul de proiecție Stereo 70.

## DETALII LINIARE IMOBIL

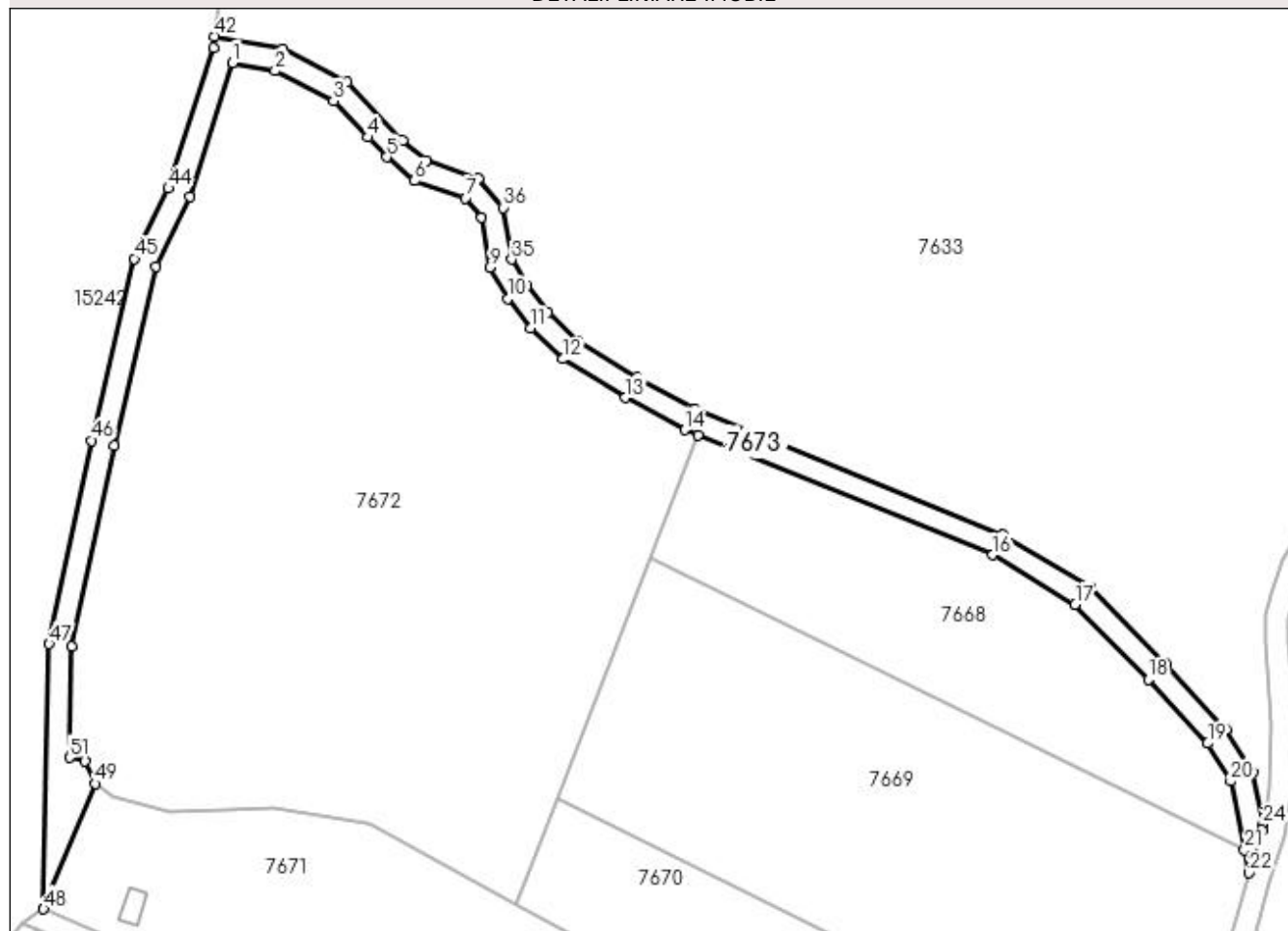

## Date referitoare la teren

Crt	Categorie folosință	Intravilan	Suprafața (mp)	Tarla	Parcelă	Nr. topo	Observații / Referințe
1	drum	NU	1.592	80		-	

## Lungime Segmente

1) Valorile lungimilor segmentelor sunt obținute din proiecție în plan.

Punct început	X / Y	Punct sfârșit	X / Y	Lungime segment	Punct început	X / Y	Punct sfârșit	X / Y	Lungime segment	Punct început	X / Y	Punct sfârșit	X / Y	Lungime segment
1	344.214,862 286.154,328	2	344.222,269 286.152,936	7.537	2	344.222,269 286.152,936	3	344.232,43 286.147,735	11.415	3	344.232,43 286.147,735	4	344.238,468 286.141,352	8.786
4	344.238,468 286.141,352	5	344.241,718 286.137,915	4.73	5	344.241,718 286.137,915	6	344.246,583 286.133,794	6.376	6	344.246,583 286.133,794	7	344.255,437 286.130,767	9.357
7	344.255,437 286.130,767	8	344.258,255 286.127,392	4.397	8	344.258,255 286.127,392	9	344.259,655 286.118,737	8.767	9	344.259,655 286.118,737	10	344.262,794 286.113,307	6.272
10	344.262,794 286.113,307	11	344.266,845 286.108,184	6.531	11	344.266,845 286.108,184	12	344.272,429 286.102,762	7.783	12	344.272,429 286.102,762	13	344.283,267 286.096,042	12.752
13	344.283,267 286.096,042	14	344.293,673 286.090,407	11.834	14	344.293,673 286.090,407	15	344.295,964 286.089,475	2.473	15	344.295,964 286.089,475	16	344.347,258 286.068,624	55.37

Punct început	X / Y	Punct sfârșit	X / Y	Lungime segment	Punct început	X / Y	Punct sfârșit	X / Y	Lungime segment	Punct început	X / Y	Punct sfârșit	X / Y	Lungime segment
16	344.347,258 286.068,624	17	344.361,649 286.059,951	16.80 2	17	344.361,649 286.059,951	18	344.374,458 286.046,936	18.26 1	18	344.374,458 286.046,936	19	344.384,737 286.035,831	15.13 2
19	344.384,737 286.035,831	20	344.388,757 286.029,221	7.736	20	344.388,757 286.029,221	21	344.391,149 286.017,3	12.15 9	21	344.391,149 286.017,3	22	344.391,952 286.013,295	4.085
22	344.391,952 286.013,295	23	344.394,169 286.020,68	7.711	23	344.394,169 286.020,68	24	344.394,349 286.021,681	1.017	24	344.394,349 286.021,681	25	344.392,54 286.030,698	9.197
25	344.392,54 286.030,698	26	344.387,945 286.038,254	8.843	26	344.387,945 286.038,254	27	344.377,352 286.049,698	15.59 4	27	344.377,352 286.049,698	28	344.364,146 286.063,117	18.82 7
28	344.364,146 286.063,117	29	344.349,054 286.072,212	17.62 1	29	344.349,054 286.072,212	30	344.295,383 286.094,029	57.93 6	30	344.295,383 286.094,029	31	344.285,275 286.099,504	11.49 6
31	344.285,275 286.099,504	32	344.274,905 286.105,934	12.20 2	32	344.274,905 286.105,934	33	344.269,82 286.110,871	7.087	33	344.269,82 286.110,871	34	344.266,112 286.115,561	5.979
34	344.266,112 286.115,561	35	344.263,487 286.120,102	5.245	35	344.263,487 286.120,102	36	344.262,029 286.129,114	9.129	36	344.262,029 286.129,114	37	344.257,79 286.134,19	6.613
37	344.257,79 286.134,19	38	344.248,592 286.137,335	9.721	38	344.248,592 286.137,335	39	344.244,472 286.140,824	5.399	39	344.244,472 286.140,824	40	344.234,864 286.150,983	13.98 3
40	344.234,864 286.150,983	41	344.223,577 286.156,76	12.68	41	344.223,577 286.156,76	42	344.211,78 286.158,977	12.00 4	42	344.211,78 286.158,977	43	344.211,513 286.156,992	2.003
43	344.211,513 286.156,992	44	344.203,707 286.132,49	25.71 5	44	344.203,707 286.132,49	45	344.197,76 286.120,221	13.63 4	45	344.197,76 286.120,221	46	344.190,304 286.088,547	32.54
46	344.190,304 286.088,547	47	344.182,916 286.053,131	36.17 8	47	344.182,916 286.053,131	48	344.181,939 286.006,96	46.18 1	48	344.181,939 286.006,96	49	344.190,918 286.028,832	23.64 3
49	344.190,918 286.028,832	50	344.189,159 286.032,712	4.26	50	344.189,159 286.032,712	51	344.186,499 286.033,369	2.74	51	344.186,499 286.033,369	52	344.186,907 286.052,676	19.31 1
52	344.186,907 286.052,676	53	344.194,209 286.087,68	35.75 8	53	344.194,209 286.087,68	54	344.201,552 286.118,874	32.04 7	54	344.201,552 286.118,874	55	344.207,431 286.131,003	13.47 9
55	344.207,431 286.131,003	1	344.214,862 286.154,328	24.48										

\*\* Lungimile segmentelor sunt determinate în planul de proiecție Stereo 70 și sunt rotunjite la 1 milimetru.

\*\*\* Distanța dintre puncte este formată din segmente cumulate ce sunt mai mici decât valoarea 1 milimetru.



**DATE DESPRE IMOBILUL NR. 7674**

Oficiul de Cadastru și Publicitate Imobiliară DOLJ  
Biroul de Cadastru și Publicitate Imobiliară Craiova

**A. Partea I. Descrierea imobilului**

TEREN Extravilan

Adresa: Jud. Dolj, T 27, P 255

Nr. Crt	Nr cadastral Nr. topografic	Suprafața* (mp)	Observații / Referințe
A1		Din acte: 710.000 Masurata: 623.009	Sector cadastral:8 Teren neimprejmuit; BALTA HUNIA

**B. Partea II. Proprietari și acte**

Inscrieri privitoare la dreptul de proprietate și alte drepturi reale		Referințe
<b>0 / 08/09/2022</b>		
Act Administrativ nr. HCL:3, din 31/03/1999 emis de PRIMARIA MAGLAVIT (ANEXA LA HCL POZ 7; ADEVERINTA NR. 1016/07.09.2022-EMIS DE PRIMARIA MAGLAVIT;);		
B1	Intabulare, drept de PROPRIETATE, dobandit prin Lege, cota actuala 1/1, cota initiala 1/1 1) UAT MAGLAVIT-DOMENIU PUBLIC , CIF:99999999999999, LIPSA CUI	A1

**C. Partea III. SARCINI .**

Inscrieri privind dezmembramintele dreptului de proprietate, drepturi reale de garanție și sarcini	Referințe
NU SUNT	

## Anexa Nr. 1 La Partea I

## Teren

Nr cadastral	Suprafața (mp)*	Observații / Referințe
	Din acte: 710.000 Masurata: 623.009	BALTA HUNIA

\* Suprafața este determinată în planul de proiecție Stereo 70.

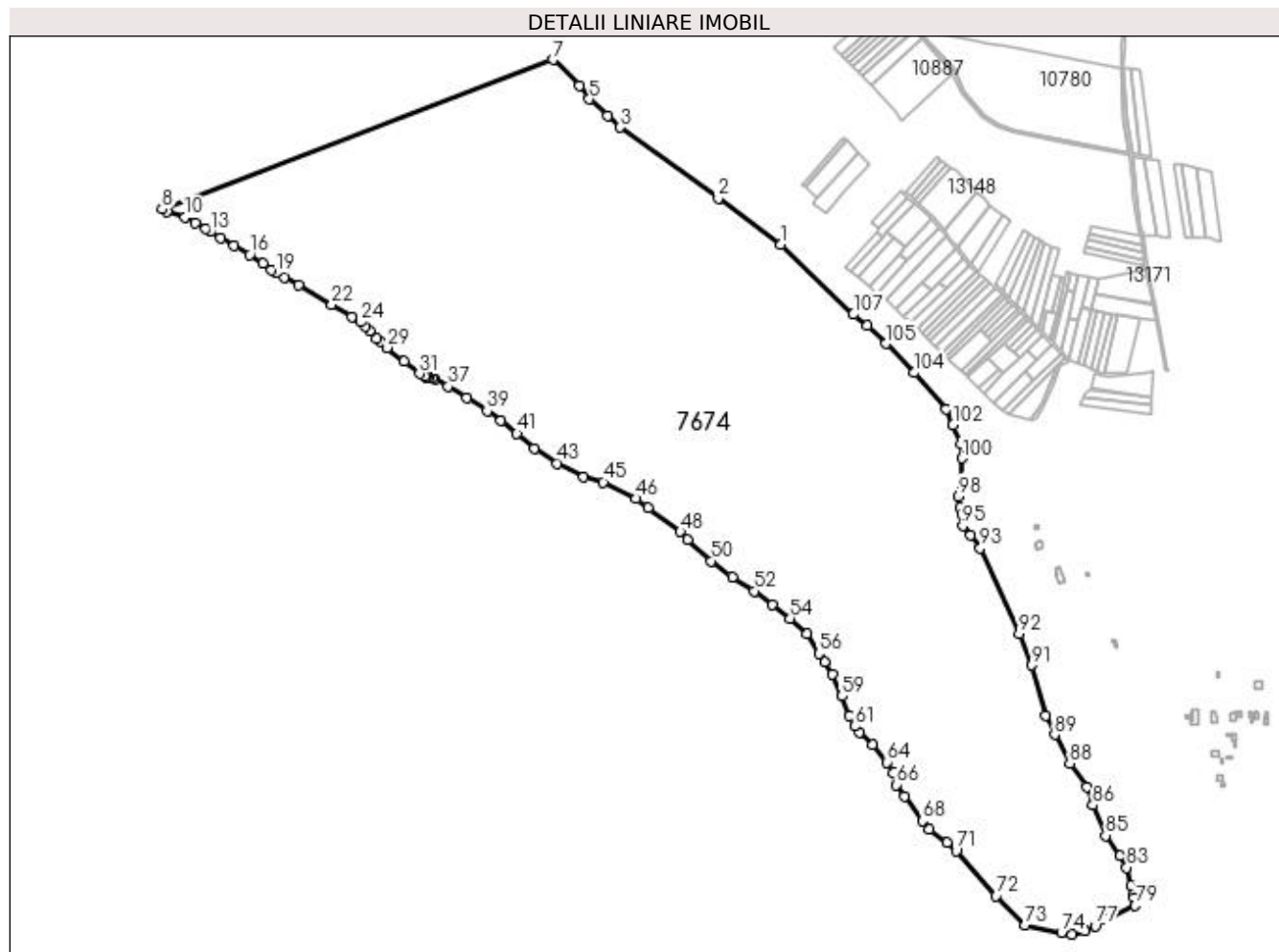

## Date referitoare la teren

Crt	Categorie folosință	Intravilan	Suprafața (mp)	Tarla	Parcelă	Nr. topo	Observații / Referințe
1	ape statoare	NU	623.009	27	255	-	

## Lungime Segmente

1) Valorile lungimilor segmentelor sunt obținute din proiecție în plan.

Punct început	X / Y	Punct sfârșit	X / Y	Lungime segment
1	346.345,635 287.354,967	2	346.250,865 287.425,081	117.887
4	346.081,714 287.550,571	5	346.054,226 287.575,862	37.353
7	345.998,715 287.636,164	8	345.403,795 287.408,718	636.916
10	345.438,864 287.396,389	11	345.454,704 287.387,991	17.929
2	346.250,865 287.425,081	3	346.101,477 287.532,943	184.258
5	346.054,226 287.575,862	6	346.038,984 287.596,665	25.789
8	345.403,795 287.408,718	9	345.411,158 287.405,251	8.138
11	345.454,704 287.387,991	12	345.470,685 287.378,936	18.368
3	346.101,477 287.532,943	4	346.081,714 287.550,571	26.482
6	346.038,984 287.596,665	7	345.998,715 287.636,164	56.407
9	345.411,158 287.405,251	10	345.438,864 287.396,389	29.089
12	345.470,685 287.378,936	13	345.477,408 287.374,104	8.279



Punct început	X / Y	Punct sfârșit	X / Y	Lungime segment	Punct început	X / Y	Punct sfârșit	X / Y	Lungime segment	Punct început	X / Y	Punct sfârșit	X / Y	Lungime segment
13	345.477,408 287.374,104	14	345.492,448 287.364,351	17.925	14	345.492,448 287.364,351	15	345.513,628 287.352,808	24.121	15	345.513,628 287.352,808	16	345.537,575 287.339,26	27.514
16	345.537,575 287.339,26	17	345.557,492 287.326,602	23.599	17	345.557,492 287.326,602	18	345.570,559 287.315,794	16.958	18	345.570,559 287.315,794	19	345.577,637 287.311,348	8.359
19	345.577,637 287.311,348	20	345.589,611 287.305,126	13.494	20	345.589,611 287.305,126	21	345.611,8 287.293,165	25.207	21	345.611,8 287.293,165	22	345.662,397 287.263,126	58.842
22	345.662,397 287.263,126	23	345.692,744 287.245,26	35.216	23	345.692,744 287.245,26	24	345.706,646 287.236,75	16.3	24	345.706,646 287.236,75	25	345.713,417 287.230,893	8.953
25	345.713,417 287.230,893	26	345.720,016 287.223,748	9.726	26	345.720,016 287.223,748	27	345.730,312 287.211,458	16.033	27	345.730,312 287.211,458	28	345.735,495 287.206,907	6.897
28	345.735,495 287.206,907	29	345.746,6 287.197,86	14.324	29	345.746,6 287.197,86	30	345.772,512 287.176,812	33.383	30	345.772,512 287.176,812	31	345.795,61 287.158,05	29.758
31	345.795,61 287.158,05	32	345.803,65 287.154,239	8.897	32	345.803,65 287.154,239	33	345.806,007 287.153,122	2.608	33	345.806,007 287.153,122	34	345.810,072 287.152,42	4.125
34	345.810,072 287.152,42	35	345.814,508 287.151,465	4.538	35	345.814,508 287.151,465	36	345.818,435 287.149,481	4.4	36	345.818,435 287.149,481	37	345.839,156 287.138,533	23.435
37	345.839,156 287.138,533	38	345.868,008 287.121,976	33.265	38	345.868,008 287.121,976	39	345.898,86 287.101,681	36.929	39	345.898,86 287.101,681	40	345.919,872 287.086,725	25.791
40	345.919,872 287.086,725	41	345.944,156 287.067,025	31.27	41	345.944,156 287.067,025	42	345.971,285 287.044,864	35.03	42	345.971,285 287.044,864	43	346.005,732 287.021,931	41.383
43	346.005,732 287.021,931	44	346.045,433 287.001,394	44.698	44	346.045,433 287.001,394	45	346.075,534 286.993,241	31.186	45	346.075,534 286.993,241	46	346.125,588 286.968,184	55.975
46	346.125,588 286.968,184	47	346.144,366 286.954,293	23.358	47	346.144,366 286.954,293	48	346.192,761 286.917,571	60.75	48	346.192,761 286.917,571	49	346.203,75 286.905,8	16.103
49	346.203,75 286.905,8	50	346.240,094 286.873,173	48.841	50	346.240,094 286.873,173	51	346.272,089 286.848,71	40.276	51	346.272,089 286.848,71	52	346.305,356 286.827,335	39.542
52	346.305,356 286.827,335	53	346.333,148 286.806,03	35.019	53	346.333,148 286.806,03	54	346.359,625 286.785,776	33.336	54	346.359,625 286.785,776	55	346.386,199 286.762,134	35.569
55	346.386,199 286.762,134	56	346.404,055 286.732,071	34.966	56	346.404,055 286.732,071	57	346.412,882 286.719,754	15.153	57	346.412,882 286.719,754	58	346.423,883 286.700,281	22.366
58	346.423,883 286.700,281	59	346.438,887 286.667,348	36.19	59	346.438,887 286.667,348	60	346.450,382 286.637,417	32.062	60	346.450,382 286.637,417	61	346.458,071 286.621,604	17.583
61	346.458,071 286.621,604	62	346.465,388 286.612,384	11.771	62	346.465,388 286.612,384	63	346.485,146 286.593,319	27.456	63	346.485,146 286.593,319	64	346.507,705 286.566,722	34.876
64	346.507,705 286.566,722	65	346.517,538 286.550,334	19.112	65	346.517,538 286.550,334	66	346.522,014 286.532,364	18.519	66	346.522,014 286.532,364	67	346.534,323 286.515,185	21.134
67	346.534,323 286.515,185	68	346.561,387 286.477,414	46.466	68	346.561,387 286.477,414	69	346.571,705 286.464,23	16.742	69	346.571,705 286.464,23	70	346.599,08 286.444,621	33.673
70	346.599,08 286.444,621	71	346.612,863 286.431,835	18.8	71	346.612,863 286.431,835	72	346.673,862 286.363,455	91.634	72	346.673,862 286.363,455	73	346.717,88 286.318,78	62.717
73	346.717,88 286.318,78	74	346.773,197 286.307,448	56.466	74	346.773,197 286.307,448	75	346.788,927 286.304,84	15.945	75	346.788,927 286.304,84	76	346.808,566 286.310,016	20.31
76	346.808,566 286.310,016	77	346.824,568 286.317,119	17.508	77	346.824,568 286.317,119	78	346.840,826 286.326,823	18.934	78	346.840,826 286.326,823	79	346.885,404 286.348,76	49.683
79	346.885,404 286.348,76	80	346.884,107 286.359,762	11.078	80	346.884,107 286.359,762	81	346.882,412 286.365,113	5.613	81	346.882,412 286.365,113	82	346.878,893 286.378,632	13.969
82	346.878,893 286.378,632	83	346.872,673 286.406,519	28.572	83	346.872,673 286.406,519	84	346.862,615 286.424,604	20.694	84	346.862,615 286.424,604	85	346.840,422 286.455,136	37.746
85	346.840,422 286.455,136	86	346.820,864 286.501,691	50.496	86	346.820,864 286.501,691	87	346.811,97 286.529,584	29.277	87	346.811,97 286.529,584	88	346.785,657 286.564,876	44.022
88	346.785,657 286.564,876	89	346.762,73 286.608,823	49.568	89	346.762,73 286.608,823	90	346.749,758 286.638,117	32.038	90	346.749,758 286.638,117	91	346.728,235 286.714,397	79.258
91	346.728,235 286.714,397	92	346.708,837 286.762,029	51.43	92	346.708,837 286.762,029	93	346.649,401 286.892,44	143.317	93	346.649,401 286.892,44	94	346.634,964 286.912,278	24.535
94	346.634,964 286.912,278	95	346.623,08 286.926,607	18.616	95	346.623,08 286.926,607	96	346.621,854 286.943,635	17.072	96	346.621,854 286.943,635	97	346.619,122 286.954,655	11.354
97	346.619,122 286.954,655	98	346.616,061 286.971,717	17.334	98	346.616,061 286.971,717	99	346.622,434 286.985,677	15.346	99	346.622,434 286.985,677	100	346.621,832 287.029,622	43.949
100	346.621,832 287.029,622	101	346.620,304 287.050,834	21.267	101	346.620,304 287.050,834	102	346.608,047 287.080,426	32.03	102	346.608,047 287.080,426	103	346.597,314 287.103,806	25.726
103	346.597,314 287.103,806	104	346.549,043 287.159,568	73.753	104	346.549,043 287.159,568	105	346.506,119 287.203,933	61.731	105	346.506,119 287.203,933	106	346.477,528 287.231,23	39.529
106	346.477,528 287.231,23	107	346.456,293 287.248,501	27.372	107	346.456,293 287.248,501	1	346.345,635 287.354,967	153.58					

**\*\* Lungimile segmentelor sunt determinate în planul de proiecție Stereo 70 și sunt rotunjite la 1 milimetru.**

**\*\*\* Distanța dintre puncte este formată din segmente cumulate ce sunt mai mici decât valoarea 1 milimetru.**