

**DATE DESPRE IMOBILUL NR. 7359**

Oficiul de Cadastru și Publicitate Imobiliară DOLJ  
Biroul de Cadastru și Publicitate Imobiliară Craiova

**A. Partea I. Descrierea imobilului**

TEREN Extravilan

Adresa: Jud. Dolj, T 119, P 1

Nr. Crt	Nr cadastral Nr. topografic	Suprafața* (mp)	Observații / Referințe
A1	32178	25.000	Sector cadastral:53 Teren neimprejmuit;

**B. Partea II. Proprietari și acte**

Inscrieri privitoare la dreptul de proprietate și alte drepturi reale	Referințe
<b>130872 / 31/08/2017</b>	
Hotarare Judecatoreasca nr. HJ:708, din 19/04/2016 emis de JUDECATORIA CALAFAT;	
B1	A1
Intabulare, drept de PROPRIETATE, dobandit prin Hotarare Judecatoreasca, cota actuala 1/1, cota initiala 1/1 1) SMEU CONSTANTIN-CATALIN	

**C. Partea III. SARCINI .**

Inscrieri privind dezmembramintele dreptului de proprietate, drepturi reale de garanție și sarcini	Referințe
NU SUNT	

## Anexa Nr. 1 La Partea I

## Teren

Nr cadastral	Suprafața (mp)*	Observații / Referințe
32178	25.000	

\* Suprafața este determinată în planul de proiecție Stereo 70.

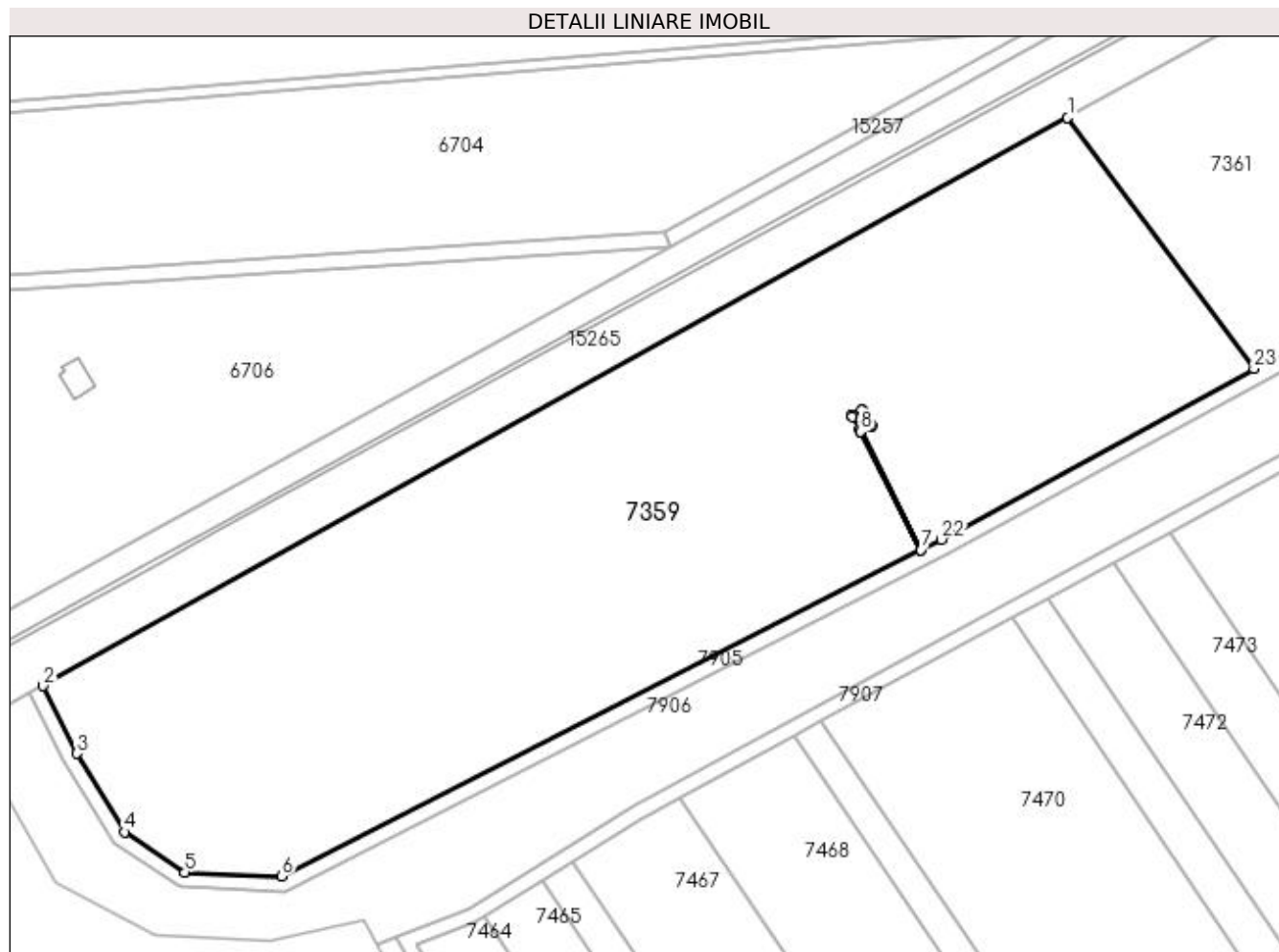

## Date referitoare la teren

Crt	Categorie folosință	Intravilan	Suprafața (mp)	Tarla	Parcelă	Nr. topo	Observații / Referințe
1	arabil	NU	25.000	119	1	-	

## Lungime Segmente

1) Valorile lungimilor segmentelor sunt obținute din proiecție în plan.

Punct început	X / Y	Punct sfârșit	X / Y	Lungime segment (** (m)
1	348.015,473 279.817,519	2	347.741,65 279.665,705	313.092
3	347.750,651 279.647,613	4	347.763,35 279.626,638	24.52
5	347.779,447 279.615,851	6	347.805,335 279.614,765	25.911
7	347.976,254 279.701,983	8	347.960,112 279.733,616	35.514
9	347.959,871 279.734,054	10	347.957,948 279.737,539	3.98

Punct început	X / Y	Punct sfârșit	X / Y	Lungime segment (** (m)
2	347.741,65 279.665,705	3	347.750,651 279.647,613	20.207
4	347.763,35 279.626,638	5	347.779,447 279.615,851	19.377
6	347.805,335 279.614,765	7	347.976,254 279.701,983	191.886
8	347.960,112 279.733,616	9	347.959,871 279.734,054	0.5
10	347.957,948 279.737,539	11	347.957,706 279.737,976	0.5

Punct început	X / Y	Punct sfârșit	X / Y	Lungime segment (** (m)
11	347.957,706 279.737,976	12	347.957,976 279.738,107	0.3
13	347.960,405 279.739,286	14	347.960,674 279.739,417	0.299
15	347.960,916 279.738,98	16	347.962,84 279.735,496	3.98
17	347.963,08 279.735,057	18	347.962,811 279.734,927	0.299
19	347.960,383 279.733,747	20	347.960,114 279.733,617	0.299
21	347.976,256 279.701,984	22	347.981,787 279.704,807	6.21
23	348.065,282 279.750,41	1	348.015,473 279.817,519	83.574

Punct început	X / Y	Punct sfârșit	X / Y	Lungime segment (** (m)
12	347.957,976 279.738,107	13	347.960,405 279.739,286	2.7
14	347.960,674 279.739,417	15	347.960,916 279.738,98	0.5
16	347.962,84 279.735,496	17	347.963,08 279.735,057	0.5
18	347.962,811 279.734,927	19	347.960,383 279.733,747	2.7
20	347.960,114 279.733,617	21	347.976,256 279.701,984	35.514
22	347.981,787 279.704,807	23	348.065,282 279.750,41	95.137

\*\* Lungimile segmentelor sunt determinate în planul de proiecție Stereo 70 și sunt rotunjite la 1 milimetru.

\*\*\* Distanța dintre puncte este formată din segmente cumulate ce sunt mai mici decât valoarea 1 milimetru.



**DATE DESPRE IMOBILUL NR. 7360**

Oficiul de Cadastru și Publicitate Imobiliară DOLJ  
Biroul de Cadastru și Publicitate Imobiliară Craiova

**A. Partea I. Descrierea imobilului**

TEREN Extravilan

Nr. CF vechi:292

Nr. cadastral vechi:374

Adresa: Jud. Dolj, T 119, P 9

Nr. Crt	Nr cadastral Nr. topografic	Suprafața* (mp)	Observații / Referințe
A1	32948	16	Sector cadastral:53 Teren neimprejmuit; stalp nr. 361 SN-"LEA 220 kV DC CETATE-Calafat "

**Construcții**

Crt	Nr cadastral Nr. topografic	Adresa	Observații / Referințe
A1.1	32948-C1	Jud. Dolj, T 119, P 9	Nr. niveluri:1; S. construita la sol:16 mp; S. construita desfasurata:16 mp;

**B. Partea II. Proprietari și acte**

Inscrieri privitoare la dreptul de proprietate și alte drepturi reale		Referințe
<b>44743 / 18/10/2006</b>		
Act Normativ nr. HG:2060, din 01/01/2004 emis de GUVERNUL ROMANIEI;		
B1	Intabulare, drept de PROPRIETATE, dobandit prin Lege, cota actuala 1/1, cota initiala 1/1 1) STATUL ROMAN , CIF:99999999999999, LIPSA CUI	A1, A1.1
Act Administrativ nr. CONTRACT DE CONCESIUNE:1, din 01/01/2004 emis de Ministerul Economiei si Comertului (Act aditional nr.2/2006 Ministerul Economiei si Comertului );		
B2	Intabulare, drept de CONCESIUNE pentru 49 de ani incepund cu data de 29.06.2004 , dobandit prin Conventie, cota actuala 1/1, cota initiala 1/1 1) C.N.T.E.E.- TRANSELECTRICA SA SUC. TRANSPORT CRAIOVA , CIF:99999999999999, LIPSA CUI	A1, A1.1

**C. Partea III. SARCINI .**

Inscrieri privind dezmembramintele dreptului de proprietate, drepturi reale de garanție și sarcini	Referințe
NU SUNT	

## Anexa Nr. 1 La Partea I

## Teren

Nr cadastral	Suprafața (mp)*	Observații / Referințe
32948	16	stalp nr. 361 SN-"LEA 220 kV DC CETATE-Calafat "

\* Suprafața este determinată în planul de proiecție Stereo 70.

## DETALII LINIARE IMOBIL

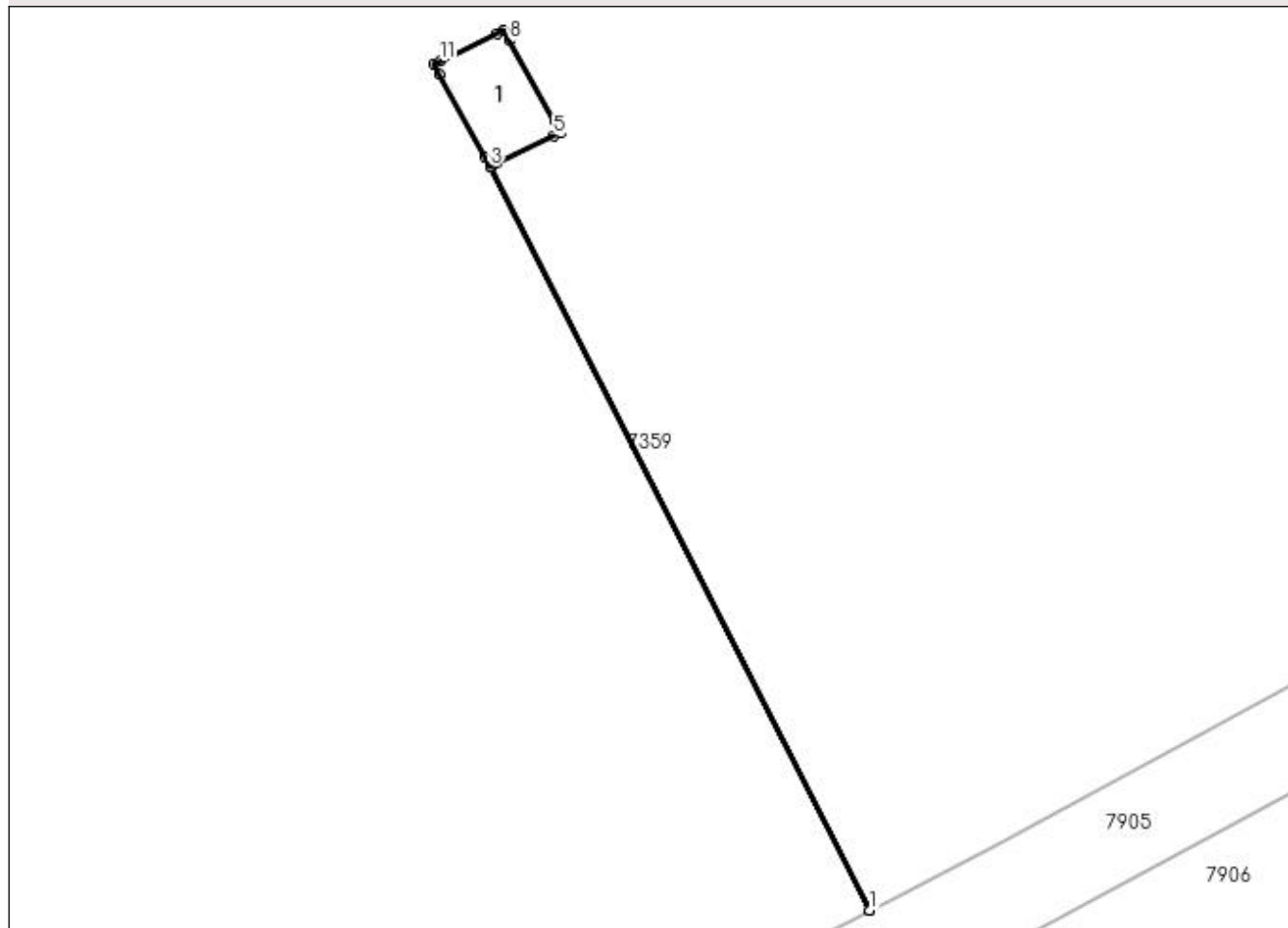

## Date referitoare la teren

Crt	Categorie folosință	Intra vilan	Suprafața (mp)	Tarla	Parcelă	Nr. topo	Observații / Referințe
1	curți constructii	NU	16	119	9	-	

## Date referitoare la construcții

Crt	Număr	Destinație construcție	Supraf. (mp)	Situație juridică	Observații / Referințe
A1.1	32948-C1	construcții industriale și edilitare	16	Cu acte	Nr. niveluri:1; S. construita la sol:16 mp; S. construita desfasurata:16 mp;

## Lungime Segmente

1) Valorile lungimilor segmentelor sunt obținute din proiecție în plan.

Punct început	X / Y	Punct sfârșit	X / Y	Lungime segment (** (m)
1	347.976,254 279.701,983	2	347.976,256 279.701,984	0.002
2	347.976,256 279.701,984	3	347.960,114 279.733,617	35.514
3	347.960,114 279.733,617	4	347.960,383 279.733,747	0.299

Punct început	X / Y	Punct sfârșit	X / Y	Lungime segment (** (m)
4	347.960,383 279.733,747	5	347.962,811 279.734,927	2.7
5	347.962,811 279.734,927	6	347.963,08 279.735,057	0.299
6	347.963,08 279.735,057	7	347.962,84 279.735,496	0.5
7	347.962,84 279.735,496	8	347.960,916 279.738,98	3.98
8	347.960,916 279.738,98	9	347.960,674 279.739,417	0.5
9	347.960,674 279.739,417	10	347.960,405 279.739,286	0.299
10	347.960,405 279.739,286	11	347.957,976 279.738,107	2.7
11	347.957,976 279.738,107	12	347.957,706 279.737,976	0.3
12	347.957,706 279.737,976	13	347.957,948 279.737,539	0.5
13	347.957,948 279.737,539	14	347.959,871 279.734,054	3.98
14	347.959,871 279.734,054	15	347.960,112 279.733,616	0.5
15	347.960,112 279.733,616	1	347.976,254 279.701,983	35.514

\*\* Lungimile segmentelor sunt determinate în planul de proiecție Stereo 70 și sunt rotunjite la 1 milimetru.

\*\*\* Distanța dintre puncte este formată din segmente cumulate ce sunt mai mici decât valoarea 1 milimetru.





**DATE DESPRE IMOBILUL NR. 7361**

Oficiul de Cadastru și Publicitate Imobiliară DOLJ  
Biroul de Cadastru și Publicitate Imobiliară Craiova

**A. Partea I. Descrierea imobilului**

TEREN Extravilan

Adresa: Jud. Dolj, T 119, P 1

Nr. Crt	Nr cadastral Nr. topografic	Suprafața* (mp)	Observații / Referințe
A1	32179	15.000	Sector cadastral:53 Teren neimprejmuit;

**B. Partea II. Proprietari și acte**

Inscrieri privitoare la dreptul de proprietate și alte drepturi reale	Referințe
<b>270653 / 03/12/2019</b>	
Act Notarial nr. CVC:2317, din 28/11/2019 emis de NP Belu Aurel ;	
B1	A1
Intabulare, drept de PROPRIETATE, dobandit prin Conventie, cota actuala 1/1, cota initiala 1/1	
1) SGAIBA ION	
2) SGAIBA MARIA	

**C. Partea III. SARCINI .**

Inscrieri privind dezmembramintele dreptului de proprietate, drepturi reale de garanție și sarcini	Referințe
NU SUNT	

## Anexa Nr. 1 La Partea I

## Teren

Nr cadastral	Suprafața (mp)*	Observații / Referințe
32179	15.000	

\* Suprafața este determinată în planul de proiecție Stereo 70.

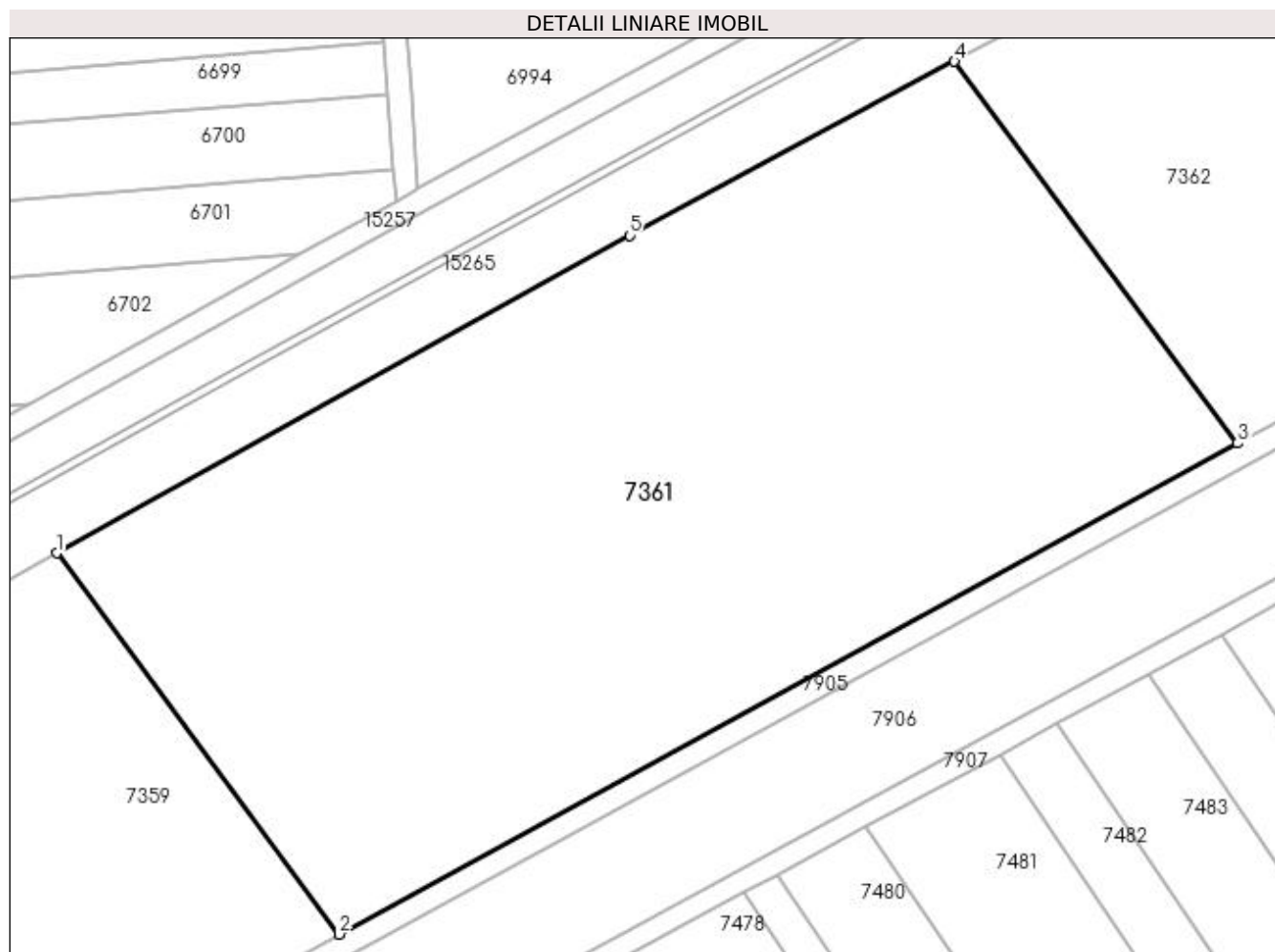

## Date referitoare la teren

Crt	Categorie folosință	Intra vilan	Suprafața (mp)	Tarla	Parcelă	Nr. topo	Observații / Referințe
1	arabil	NU	15.000	119	1	-	

## Lungime Segmente

1) Valorile lungimilor segmentelor sunt obținute din proiecție în plan.

Punct început	X / Y	Punct sfârșit	X / Y	Lungime segment (** (m)
1	348.015,473 279.817,519	2	348.065,282 279.750,41	83.574
2	348.065,282 279.750,41	3	348.223,569 279.836,863	180.358
3	348.223,569 279.836,863	4	348.173,662 279.904,107	83.74
4	348.173,662 279.904,107	5	348.116,418 279.873,485	64.92
5	348.116,418 279.873,485	1	348.015,473 279.817,519	115.421

**\*\* Lungimile segmentelor sunt determinate în planul de proiecție Stereo 70 și sunt rotunjite la 1 milimetru.**

**\*\*\* Distanța dintre puncte este formată din segmente cumulate ce sunt mai mici decât valoarea 1 milimetru.**



**DATE DESPRE IMOBILUL NR. 7362**

Oficiul de Cadastru și Publicitate Imobiliară DOLJ  
Biroul de Cadastru și Publicitate Imobiliară Craiova

**A. Partea I. Descrierea imobilului**

TEREN Extravilan

Adresa: Jud. Dolj, T 119, P 2

Nr. Crt	Nr cadastral Nr. topografic	Suprafața* (mp)	Observații / Referințe
A1	31462	9.100	Sector cadastral:53 Teren neimprejmuit;

**B. Partea II. Proprietari și acte**

Inscrieri privitoare la dreptul de proprietate și alte drepturi reale	Referințe
<b>87682 / 01/07/2016</b>	
Act Notarial nr. CVC:1650, din 29/06/2016 emis de NP STOENESCU FLOREA ;	
B1	A1
Intabulare, drept de PROPRIETATE, dobandit prin Conventie, cota actuala 1/1, cota initiala 1/1	
1) PAUNICA FREDI IONEL, LIPSA CNP	
2) PAUNICA FLAVIA RAMONA , LIPSA CNP	

**C. Partea III. SARCINI .**

Inscrieri privind dezmembramintele dreptului de proprietate, drepturi reale de garanție și sarcini	Referințe
NU SUNT	

## Anexa Nr. 1 La Partea I

## Teren

Nr cadastral	Suprafața (mp)*	Observații / Referințe
31462	9.100	

\* Suprafața este determinată în planul de proiecție Stereo 70.

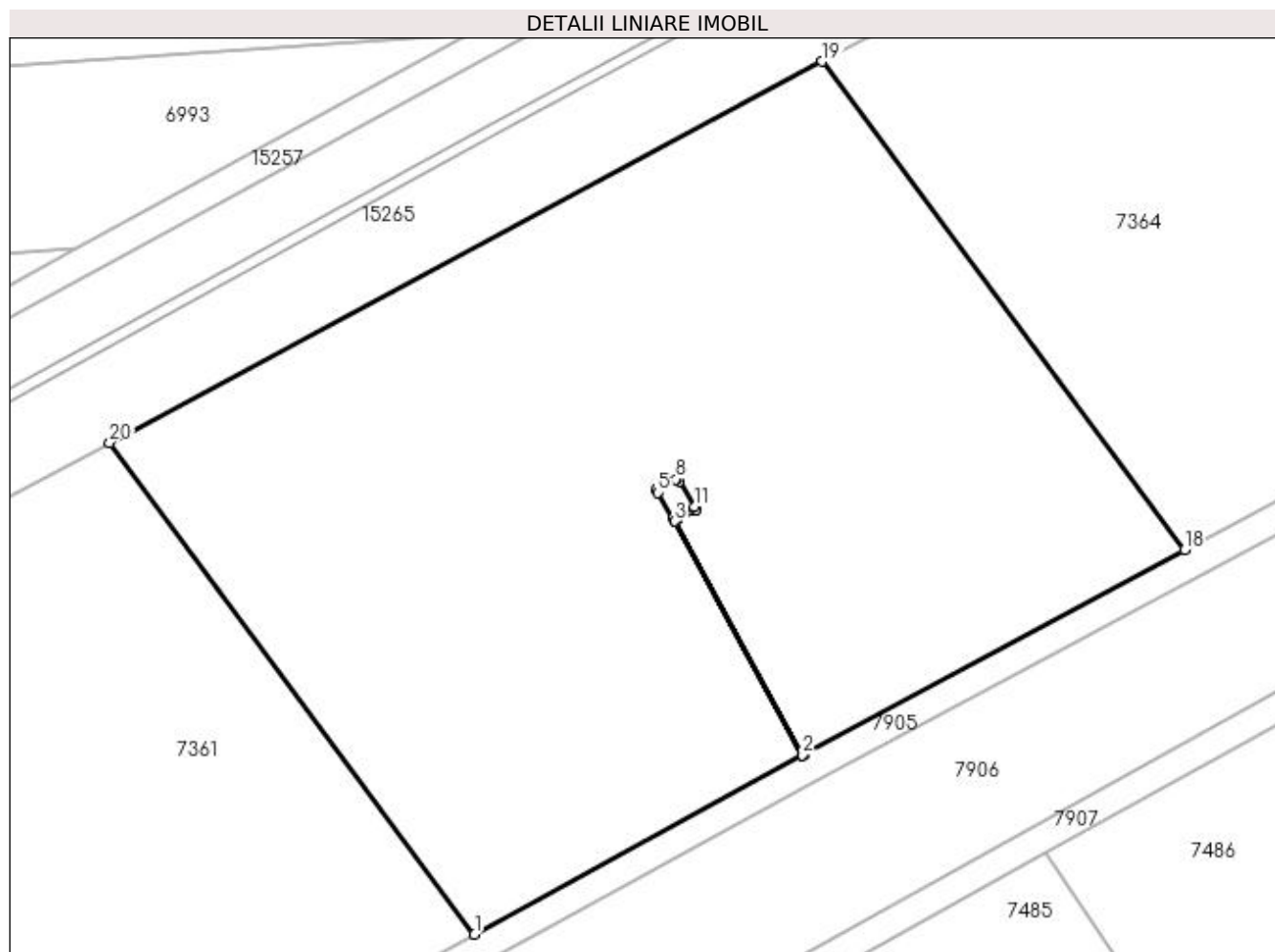

## Date referitoare la teren

Crt	Categorie folosință	Intra vilan	Suprafața (mp)	Tarla	Parcelă	Nr. topo	Observații / Referințe
1	arabil	NU	9.100	119	2	-	

## Lungime Segmente

1) Valorile lungimilor segmentelor sunt obținute din proiecție în plan.

Punct început	X / Y	Punct sfârșit	X / Y	Lungime segment (** (m)
1	348.223,569 279.836,863	2	348.268,472 279.861,388	51.164
2	348.268,472 279.861,388	3	348.251,012 279.893,355	36.424
3	348.251,012 279.893,355	4	348.250,761 279.893,787	0.5
4	348.250,761 279.893,787	5	348.248,725 279.897,255	4.021
5	348.248,725 279.897,255	6	348.248,473 279.897,686	0.499

Punct început	X / Y	Punct sfârşit	X / Y	Lungime segment (** (m)
6	348.248,473 279.897,686	7	348.248,737 279.897,829	0.3
7	348.248,737 279.897,829	8	348.251,11 279.899,116	2.7
8	348.251,11 279.899,116	9	348.251,373 279.899,259	0.299
9	348.251,373 279.899,259	10	348.251,627 279.898,828	0.5
10	348.251,627 279.898,828	11	348.253,661 279.895,361	4.02
11	348.253,661 279.895,361	12	348.253,913 279.894,929	0.5
12	348.253,913 279.894,929	13	348.253,65 279.894,786	0.299
13	348.253,65 279.894,786	14	348.251,276 279.893,499	2.7
14	348.251,276 279.893,499	15	348.251,014 279.893,356	0.298
15	348.251,014 279.893,356	16	348.268,474 279.861,389	36.424
16	348.268,474 279.861,389	17	348.268,832 279.861,584	0.408
17	348.268,832 279.861,584	18	348.320,729 279.889,442	58.901
18	348.320,729 279.889,442	19	348.271,144 279.956,253	83.201
19	348.271,144 279.956,253	20	348.173,662 279.904,107	110.553
20	348.173,662 279.904,107	1	348.223,569 279.836,863	83.74

\*\* Lungimile segmentelor sunt determinate în planul de proiecție Stereo 70 și sunt rotunjite la 1 milimetru.

\*\*\* Distanța dintre puncte este formată din segmente cumulate ce sunt mai mici decât valoarea 1 milimetru.





**DATE DESPRE IMOBILUL NR. 7363**

Oficiul de Cadastru și Publicitate Imobiliară DOLJ  
Biroul de Cadastru și Publicitate Imobiliară Craiova

**A. Partea I. Descrierea imobilului**

TEREN Extravilan

Nr. CF vechi:299

Nr. cadastral vechi:375

Adresa: Jud. Dolj, T 119, P 6

Nr. Crt	Nr cadastral Nr. topografic	Suprafața* (mp)	Observații / Referințe
A1	32966	17	Sector cadastral:53 Teren neimprejmuit; stalp nr. 360 SN-"LEA 220 kV DC CETATE-Calafat "

**Construcții**

Crt	Nr cadastral Nr. topografic	Adresa	Observații / Referințe
A1.1	32966-C1	Jud. Dolj, T 119, P 6	Nr. niveluri:1; S. construita la sol:17 mp; S. construita desfasurata:17 mp;

**B. Partea II. Proprietari și acte**

Inscrieri privitoare la dreptul de proprietate și alte drepturi reale		Referințe
<b>44742 / 18/10/2006</b>		
Act Normativ nr. HG:2060, din 01/01/2004 emis de GUVERNUL ROMANIEI;		
B1	Intabulare, drept de PROPRIETATE, dobandit prin Lege, cota actuala 1/1, cota initiala 1/1 1) STATUL ROMAN , CIF:9999999999999, LIPSA CUI	A1, A1.1
Act Administrativ nr. CONTRACT DE CONCESIUNE:1, din 01/01/2004 emis de Ministerul Economiei si Comertului (Act aditional nr.2/2006 Ministerul Economiei si Comertului );		
B2	Intabulare, drept de CONCESIUNE pentru 49 de ani incepund cu data de 29.06.2004 , dobandit prin Conventie, cota actuala 1/1, cota initiala 1/1 1) C.N.T.E.E.- TRANSELECTRICA SA SUC. TRANSPORT CRAIOVA , CIF:9999999999999, LIPSA CUI	A1, A1.1

**C. Partea III. SARCINI .**

Inscrieri privind dezmembramintele dreptului de proprietate, drepturi reale de garanție și sarcini	Referințe
NU SUNT	

## Anexa Nr. 1 La Partea I

## Teren

Nr cadastral	Suprafața (mp)*	Observații / Referințe
32966	17	stalp nr. 360 SN-"LEA 220 kV DC CETATE-Calafat "

\* Suprafața este determinată în planul de proiecție Stereo 70.

## DETALII LINIARE IMOBIL

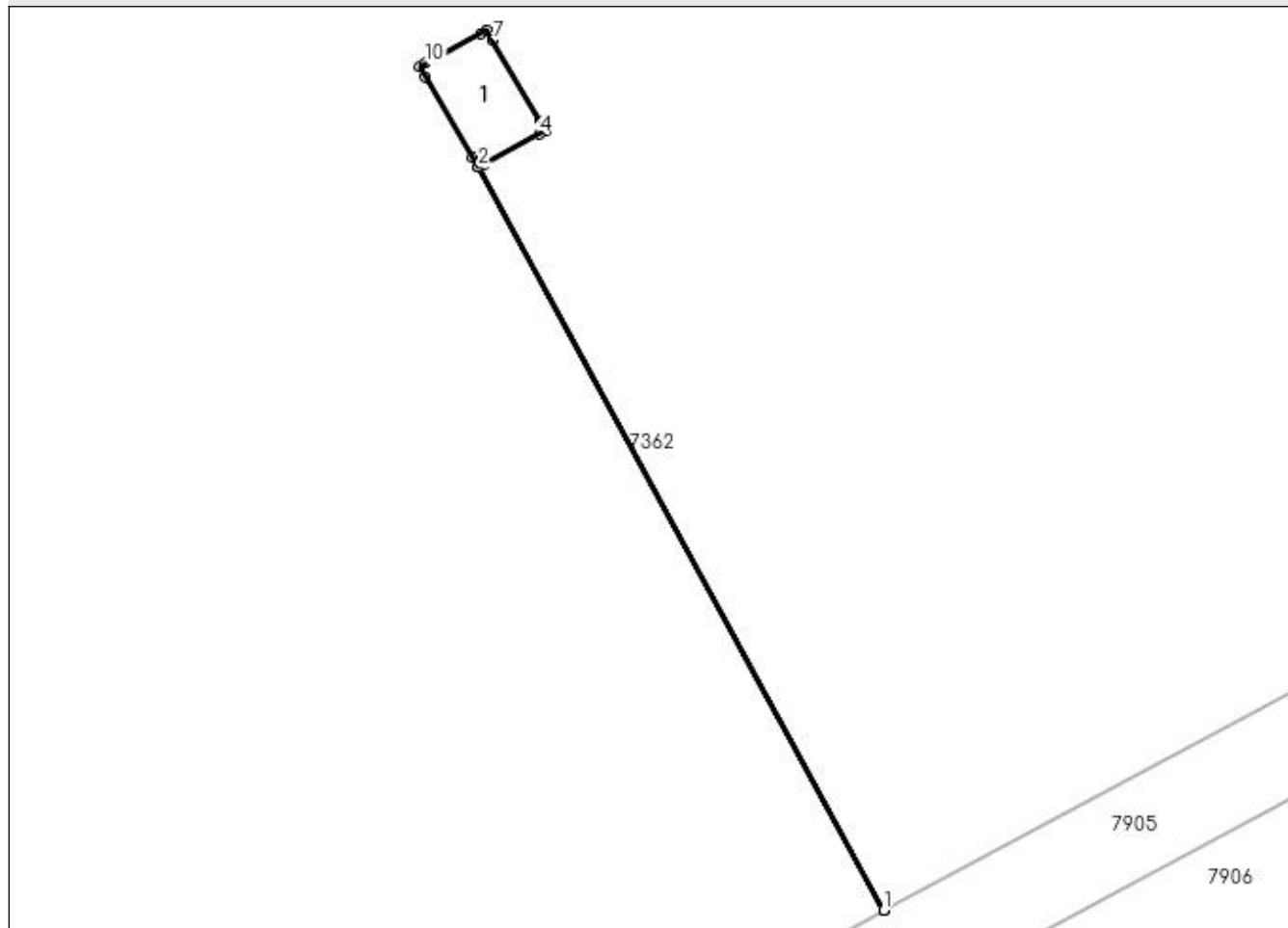

## Date referitoare la teren

Crt	Categorie folosință	Intra vilan	Suprafața (mp)	Tarla	Parcelă	Nr. topo	Observații / Referințe
1	curți constructii	NU	17	119	6	-	

## Date referitoare la construcții

Crt	Număr	Destinație construcție	Supraf. (mp)	Situație juridică	Observații / Referințe
A1.1	32966-C1	construcții industriale și edilitare	17	Cu acte	Nr. niveluri:1; S. construita la sol:17 mp; S. construita desfasurata:17 mp;

## Lungime Segmente

1) Valorile lungimilor segmentelor sunt obținute din proiecție în plan.

Punct început	X / Y	Punct sfârșit	X / Y	Lungime segment (** (m)
1	348.268,474 279.861,389	2	348.251,014 279.893,356	36.424
2	348.251,014 279.893,356	3	348.251,276 279.893,499	0.298
3	348.251,276 279.893,499	4	348.253,65 279.894,786	2.7

Punct început	X / Y	Punct sfârşit	X / Y	Lungime segment (** (m)
4	348.253,65 279.894,786	5	348.253,913 279.894,929	0.299
5	348.253,913 279.894,929	6	348.253,661 279.895,361	0.5
6	348.253,661 279.895,361	7	348.251,627 279.898,828	4.02
7	348.251,627 279.898,828	8	348.251,373 279.899,259	0.5
8	348.251,373 279.899,259	9	348.251,11 279.899,116	0.299
9	348.251,11 279.899,116	10	348.248,737 279.897,829	2.7
10	348.248,737 279.897,829	11	348.248,473 279.897,686	0.3
11	348.248,473 279.897,686	12	348.248,725 279.897,255	0.499
12	348.248,725 279.897,255	13	348.250,761 279.893,787	4.021
13	348.250,761 279.893,787	14	348.251,012 279.893,355	0.5
14	348.251,012 279.893,355	15	348.268,472 279.861,388	36.424
15	348.268,472 279.861,388	1	348.268,474 279.861,389	0.002

\*\* Lungimile segmentelor sunt determinate în planul de proiecție Stereo 70 și sunt rotunjite la 1 milimetru.

\*\*\* Distanța dintre puncte este formată din segmente cumulate ce sunt mai mici decât valoarea 1 milimetru.



**DATE DESPRE IMOBILUL NR. 7364**

Oficiul de Cadastru și Publicitate Imobiliară DOLJ  
Biroul de Cadastru și Publicitate Imobiliară Craiova

**A. Partea I. Descrierea imobilului**

TEREN Extravilan

Adresa: Jud. Dolj, T 119, P 3

Nr. Crt	Nr cadastral Nr. topografic	Suprafața* (mp)	Observații / Referințe
A1		Din acte: 5.700 Masurata: 5.485	Sector cadastral:53 Teren neimprejmuit; PROCENT DIMINUARE 3.77%;

**B. Partea II. Proprietari și acte**

Inscrieri privitoare la dreptul de proprietate și alte drepturi reale		Referințe
<b>0 / 08/09/2022</b>		
Act Administrativ nr. TDP:1591-48561, din 06/10/1995 emis de COMISIA JUDETEANA DOLJ (CERTIF. DE DECES:DA510993/29.09.1996;);		
B1	Intabulare, drept de PROPRIETATE, dobandit prin Reconstituire, cota actuala 1/1, cota initiala 1/1 1) BURSUC ION, DECEDAT, LIPSA CNP DEFUNCT:Da	A1

**C. Partea III. SARCINI .**

Inscrieri privind dezmembramintele dreptului de proprietate, drepturi reale de garanție și sarcini	Referințe
NU SUNT	

## Anexa Nr. 1 La Partea I

## Teren

Nr cadastral	Suprafața (mp)*	Observații / Referințe
	Din acte: 5.700 Masurata: 5.485	PROCENT DIMINUARE 3.77%;

\* Suprafața este determinată în planul de proiecție Stereo 70.

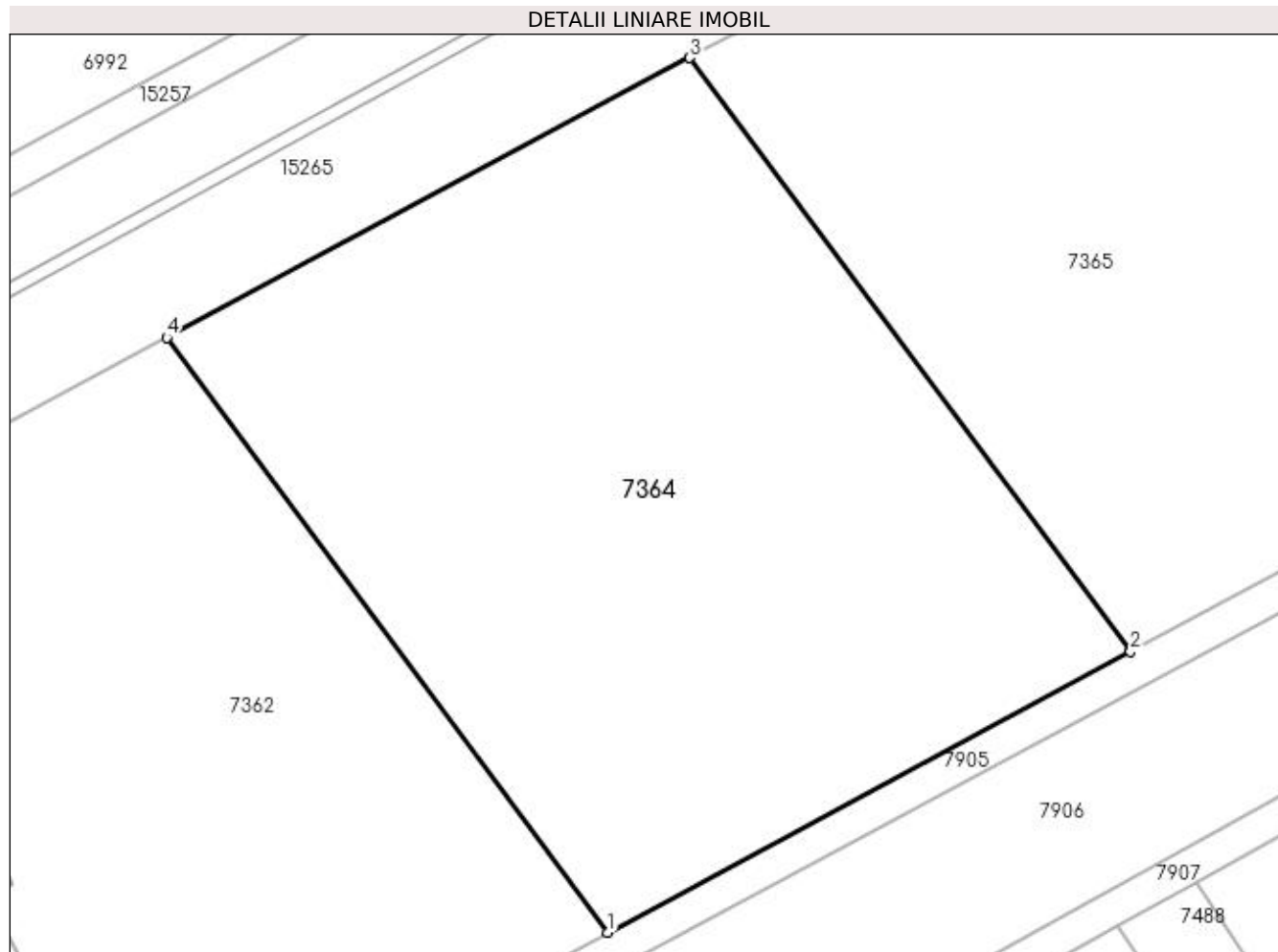

## Date referitoare la teren

Crt	Categorie folosință	Intra vilan	Suprafața (mp)	Tarla	Parcelă	Nr. topo	Observații / Referințe
1	arabil	NU	5.485	119	3	-	

## Lungime Segmente

1) Valorile lungimilor segmentelor sunt obținute din proiecție în plan.

Punct început	X / Y	Punct sfârșit	X / Y	Lungime segment (** (m)
1	348.320,729 279.889,442	2	348.379,472 279.920,975	66.671
2	348.379,472 279.920,975	3	348.329,945 279.987,707	83.103
3	348.329,945 279.987,707	4	348.271,144 279.956,253	66.685
4	348.271,144 279.956,253	1	348.320,729 279.889,442	83.201

**\*\* Lungimile segmentelor sunt determinate în planul de proiecție Stereo 70 și sunt rotunjite la 1 milimetru.**

**\*\*\* Distanța dintre puncte este formată din segmente cumulate ce sunt mai mici decât valoarea 1 milimetru.**





**DATE DESPRE IMOBILUL NR. 7365**

Oficiul de Cadastru și Publicitate Imobiliară DOLJ  
Biroul de Cadastru și Publicitate Imobiliară Craiova

**A. Partea I. Descrierea imobilului**

TEREN Extravilan

Adresa: Jud. Dolj, T 119, P 11

Nr. Crt	Nr cadastral Nr. topografic	Suprafața* (mp)	Observații / Referințe
A1		Din acte: 5.000 Masurata: 4.811	Sector cadastral:53 Teren neimprejmuit; PROCENT DIMINUARE 3.77%;

**B. Partea II. Proprietari și acte**

Inscrieri privitoare la dreptul de proprietate și alte drepturi reale		Referințe
<b>0 / 08/09/2022</b>		
Act Administrativ nr. TDP:1421-60682, din 26/09/1995 emis de COMISIA JUDETEANA DOLJ;		
B1	Intabulare, drept de PROPRIETATE, dobandit prin Reconstituire, cota actuala 1/1, cota initiala 1/1 1) CIOANA ELISABETA, LIPSA CNP	A1

**C. Partea III. SARCINI .**

Inscrieri privind dezmembramintele dreptului de proprietate, drepturi reale de garanție și sarcini	Referințe
NU SUNT	

## Anexa Nr. 1 La Partea I

## Teren

Nr cadastral	Suprafața (mp)*	Observații / Referințe
	Din acte: 5.000 Masurata: 4.811	PROCENT DIMINUARE 3.77%;

\* Suprafața este determinată în planul de proiecție Stereo 70.

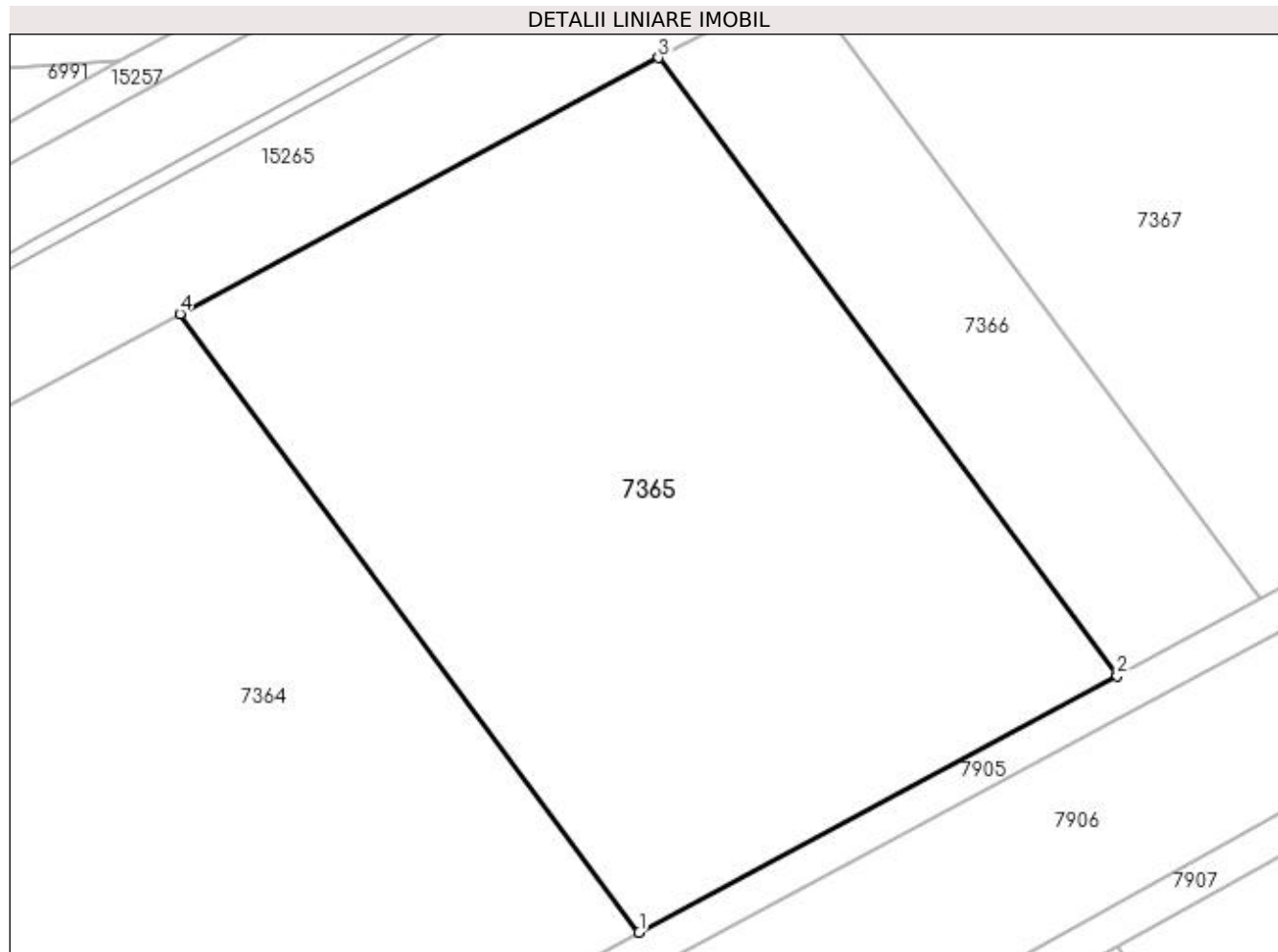

## Date referitoare la teren

Crt	Categorie folosință	Intra vilan	Suprafața (mp)	Tarla	Parcelă	Nr. topo	Observații / Referințe
1	arabil	NU	4.811	119	11	-	

## Lungime Segmente

1) Valorile lungimilor segmentelor sunt obținute din proiecție în plan.

Punct început	X / Y	Punct sfârșit	X / Y	Lungime segment (** (m)
1	348.379,472 279.920,975	2	348.431,054 279.948,663	58.543
2	348.431,054 279.948,663	3	348.381,578 280.015,327	83.018
3	348.381,578 280.015,327	4	348.329,945 279.987,707	58.556
4	348.329,945 279.987,707	1	348.379,472 279.920,975	83.103

**\*\* Lungimile segmentelor sunt determinate în planul de proiecție Stereo 70 și sunt rotunjite la 1 milimetru.**

**\*\*\* Distanța dintre puncte este formată din segmente cumulate ce sunt mai mici decât valoarea 1 milimetru.**



**DATE DESPRE IMOBILUL NR. 7366**

Oficiul de Cadastru și Publicitate Imobiliară DOLJ  
Biroul de Cadastru și Publicitate Imobiliară Craiova

**A. Partea I. Descrierea imobilului**

TEREN Extravilan

Adresa: Jud. Dolj, T 119, P 4

Nr. Crt	Nr cadastral Nr. topografic	Suprafața* (mp)	Observații / Referințe
A1		Din acte: 1.500 Masurata: 1.443	Sector cadastral:53 Teren neimprejmuit; PROCENT DIMINUARE 3.77%;

**B. Partea II. Proprietari și acte**

Inscrieri privitoare la dreptul de proprietate și alte drepturi reale		Referințe
<b>0 / 08/09/2022</b>		
Act Administrativ nr. TDP:1681-48628, din 29/03/1996 emis de COMISIA JUDETEANA DOLJ (CERTIF. DE DECES:D10017718/17.02.2017;);		
B1	Intabulare, drept de PROPRIETATE, dobandit prin Reconstituire, cota actuala 1/1, cota initiala 1/1 1) CIOANA MARIA, DECEDAT DEFUNCT:Da	A1

**C. Partea III. SARCINI .**

Inscrieri privind dezmembramintele dreptului de proprietate, drepturi reale de garanție și sarcini	Referințe
NU SUNT	

## Anexa Nr. 1 La Partea I

## Teren

Nr cadastral	Suprafața (mp)*	Observații / Referințe
	Din acte: 1.500 Masurata: 1.443	PROCENT DIMINUARE 3.77%;

\* Suprafața este determinată în planul de proiecție Stereo 70.

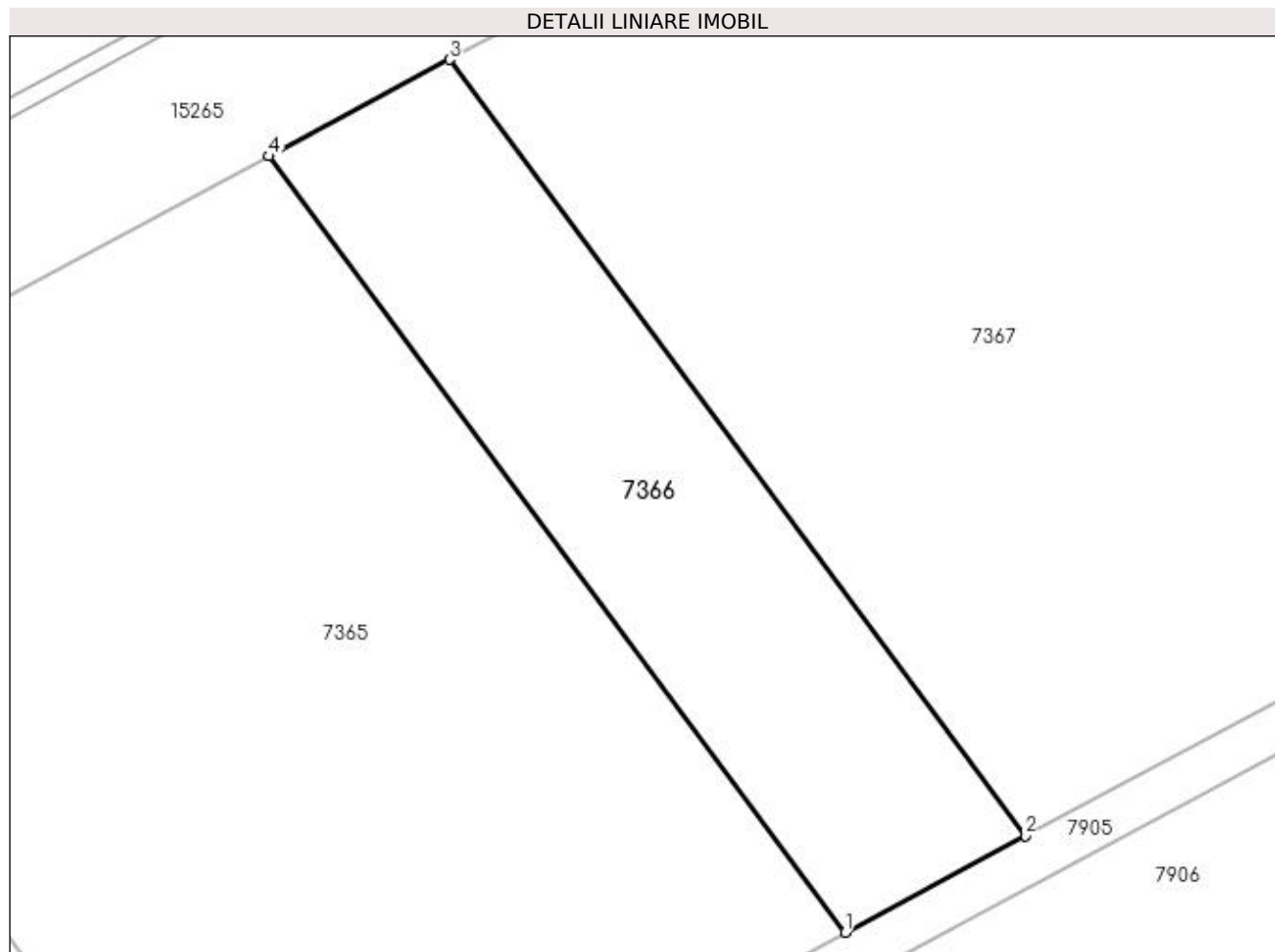

## Date referitoare la teren

Crt	Categorie folosință	Intravilan	Suprafața (mp)	Tarla	Parcelă	Nr. topo	Observații / Referințe
1	arabil	NU	1.443	119	4	-	

## Lungime Segmente

1) Valorile lungimilor segmentelor sunt obținute din proiecție în plan.

Punct început	X / Y	Punct sfârșit	X / Y	Lungime segment (** (m)
1	348.431,054 279.948,663	2	348.446,536 279.956,974	17.572
2	348.446,536 279.956,974	3	348.397,075 280.023,617	82.992
3	348.397,075 280.023,617	4	348.381,578 280.015,327	17.575
4	348.381,578 280.015,327	1	348.431,054 279.948,663	83.018

**\*\* Lungimile segmentelor sunt determinate în planul de proiecție Stereo 70 și sunt rotunjite la 1 milimetru.**

**\*\*\* Distanța dintre puncte este formată din segmente cumulate ce sunt mai mici decât valoarea 1 milimetru.**





**DATE DESPRE IMOBILUL NR. 7367**

Oficiul de Cadastru și Publicitate Imobiliară DOLJ  
Biroul de Cadastru și Publicitate Imobiliară Craiova

**A. Partea I. Descrierea imobilului**

TEREN Extravilan

Adresa: Jud. Dolj, T 119, P 5

Nr. Crt	Nr cadastral Nr. topografic	Suprafața* (mp)	Observații / Referințe
A1		Din acte: 10.000 Masurata: 9.623	Sector cadastral:53 Teren neimprejmuit; PROCENT DIMINUARE 3.77%;

**B. Partea II. Proprietari și acte**

Inscrieri privitoare la dreptul de proprietate și alte drepturi reale		Referințe
<b>0 / 08/09/2022</b>		
Hotarare Judecatoreasca nr. SC:1059, din 27/06/2011 emis de JUDECATORIA CALAFAT;		
B1	Intabulare, drept de PROPRIETATE, dobandit prin Hotarare Judecatoreasca, cota actuala 1/1, cota initiala 1/1 1) <b>IGNAT VASILE</b> , LIPSA CNP	A1

**C. Partea III. SARCINI .**

Inscrieri privind dezmembramintele dreptului de proprietate, drepturi reale de garanție și sarcini	Referințe
NU SUNT	

## Anexa Nr. 1 La Partea I

## Teren

Nr cadastral	Suprafața (mp)*	Observații / Referințe
	Din acte: 10.000 Masurata: 9.623	PROCENT DIMINUARE 3.77%;

\* Suprafața este determinată în planul de proiecție Stereo 70.

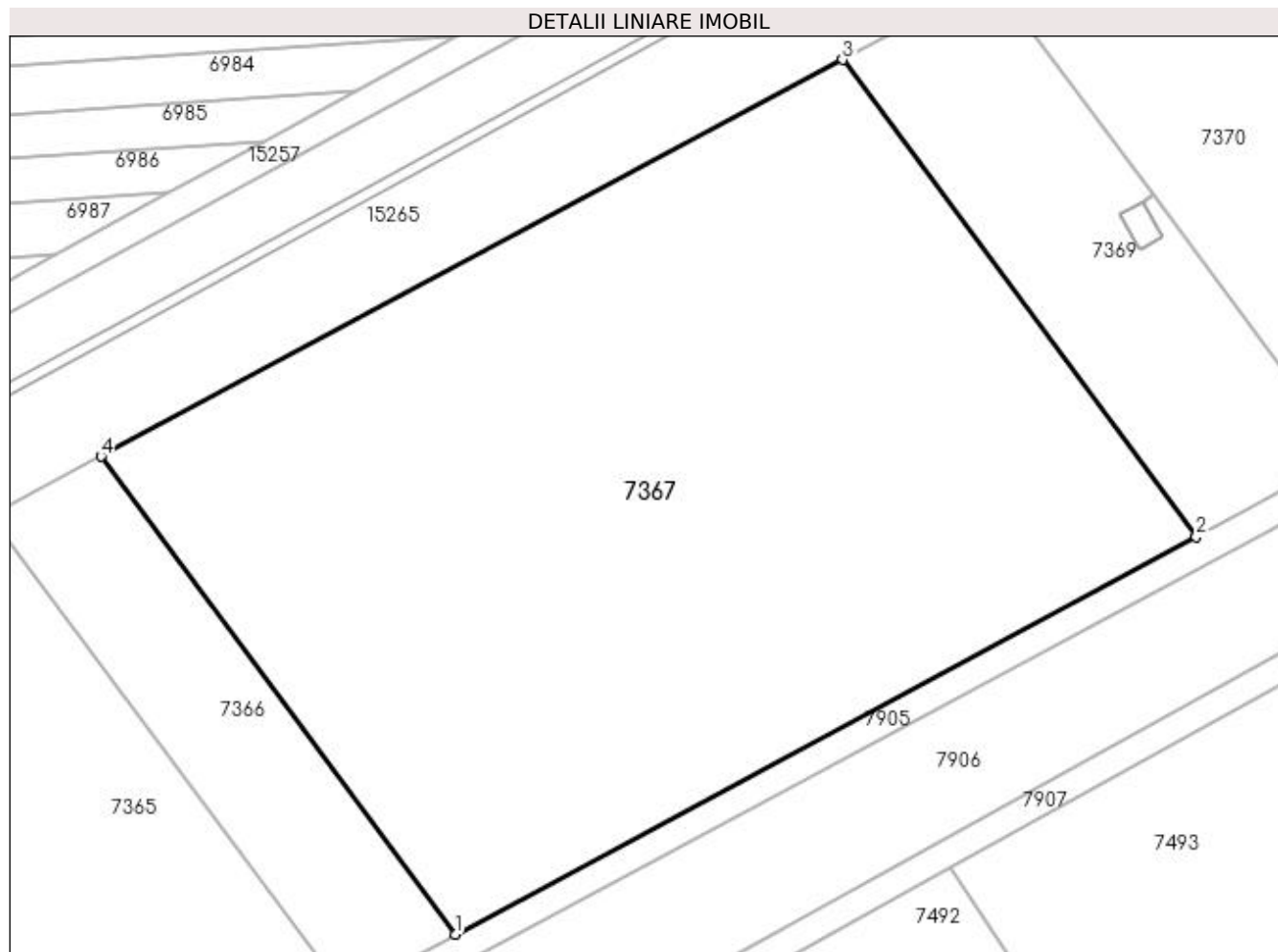

## Date referitoare la teren

Crt	Categorie folosință	Intra vilan	Suprafața (mp)	Tarla	Parcelă	Nr. topo	Observații / Referințe
1	arabil	NU	9.623	119	5	-	

## Lungime Segmente

1) Valorile lungimilor segmentelor sunt obținute din proiecție în plan.

Punct început	X / Y	Punct sfârșit	X / Y	Lungime segment (** (m)
1	348.446,536 279.956,974	2	348.549,901 280.012,459	117.315
2	348.549,901 280.012,459	3	348.500,543 280.078,964	82.82
3	348.500,543 280.078,964	4	348.397,075 280.023,617	117.341
4	348.397,075 280.023,617	1	348.446,536 279.956,974	82.992

**\*\* Lungimile segmentelor sunt determinate în planul de proiecție Stereo 70 și sunt rotunjite la 1 milimetru.**

**\*\*\* Distanța dintre puncte este formată din segmente cumulate ce sunt mai mici decât valoarea 1 milimetru.**



**DATE DESPRE IMOBILUL NR. 7368**

Oficiul de Cadastru și Publicitate Imobiliară DOLJ  
Biroul de Cadastru și Publicitate Imobiliară Craiova

**A. Partea I. Descrierea imobilului**

TEREN Extravilan

Nr. CF vechi:300

Nr. cadastral vechi:372

Adresa: Jud. Dolj, T 119, P 1

Nr. Crt	Nr cadastral Nr. topografic	Suprafața* (mp)	Observații / Referințe
A1	32968	21	Sector cadastral:53 Teren neimprejmuit; stalp nr. 359 IN-"LEA 220 kV DC CETATE-Calafat "

**Construcții**

Crt	Nr cadastral Nr. topografic	Adresa	Observații / Referințe
A1.1	32968-C1	Jud. Dolj, T 119, P 1	Nr. niveluri:1; S. construita la sol:21 mp; S. construita desfasurata:21 mp;

**B. Partea II. Proprietari și acte**

Inscrieri privitoare la dreptul de proprietate și alte drepturi reale		Referințe
<b>44786 / 18/10/2006</b>		
Act Normativ nr. HG:2060, din 01/01/2004 emis de GUVERNUL ROMANIEI;		
B1	Intabulare, drept de PROPRIETATE, dobandit prin Lege, cota actuala 1/1, cota initiala 1/1 1) <b>STATUL ROMAN</b> , CIF:99999999999999, LIPSA CUI	A1, A1.1
Act Administrativ nr. CONTRACT DE CONCESIUNE:1, din 01/01/2004 emis de Ministerul Economiei si Comertului (Act aditional nr.2/2006 Ministerul Economiei si Comertului );		
B2	Intabulare, drept de CONCESIUNE pentru 49 de ani incepund cu data de 29.06.2004 , dobandit prin Conventie, cota actuala 1/1, cota initiala 1/1 1) <b>C.N.T.E.E.- TRANSELECTRICA SA SUC. TRANSPORT CRAIOVA</b> , CIF:99999999999999, LIPSA CUI	A1, A1.1

**C. Partea III. SARCINI .**

Inscrieri privind dezmembramintele dreptului de proprietate, drepturi reale de garanție și sarcini	Referințe
NU SUNT	

## Anexa Nr. 1 La Partea I

## Teren

Nr cadastral	Suprafața (mp)*	Observații / Referințe
32968	21	stalp nr. 359 IN-"LEA 220 kV DC CETATE-Calafat "

\* Suprafața este determinată în planul de proiecție Stereo 70.

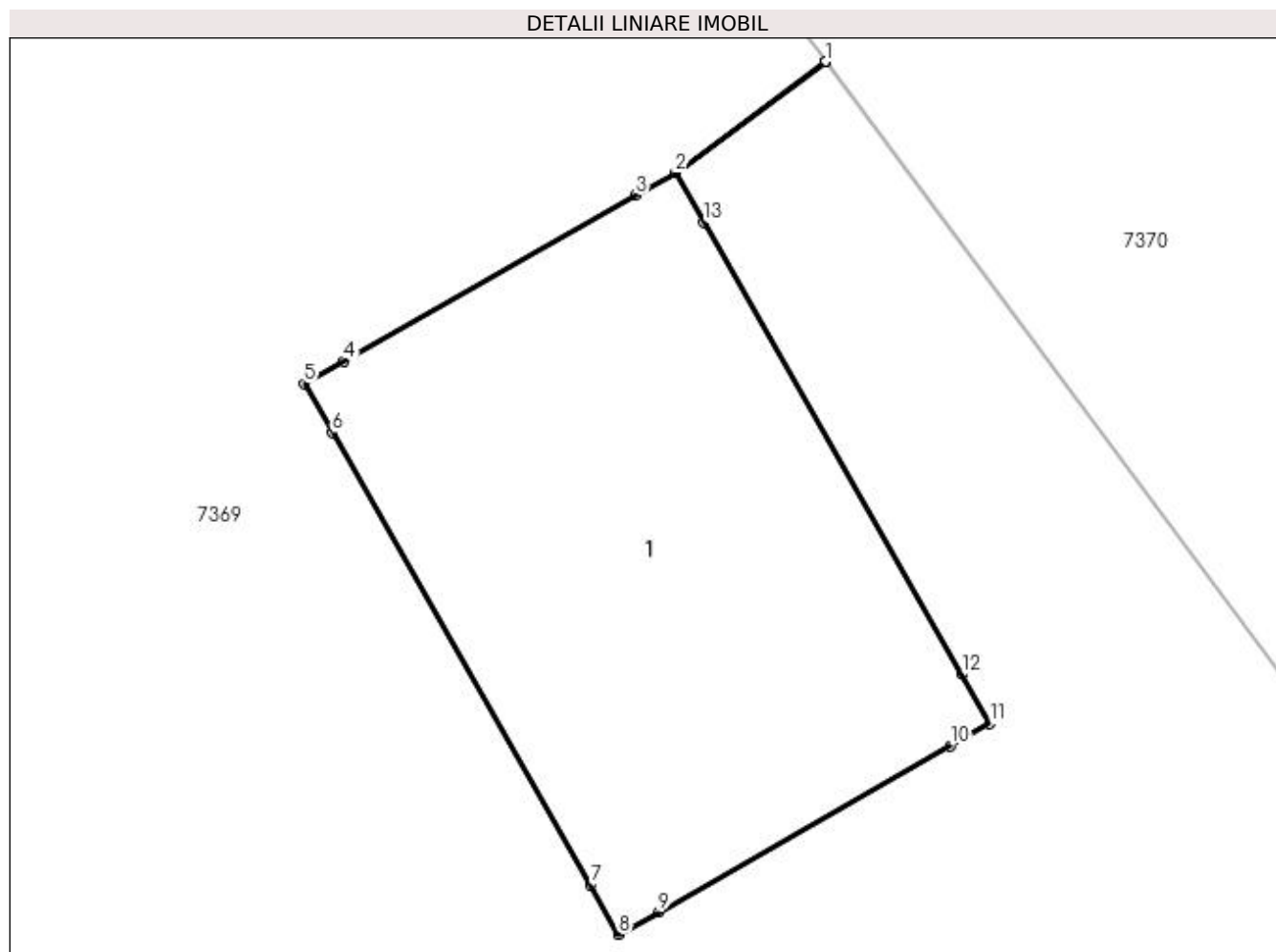

## Date referitoare la teren

Crt	Categorie folosință	Intra vilan	Suprafața (mp)	Tarla	Parcelă	Nr. topo	Observații / Referințe
1	curți constructii	NU	21	119	1	-	

## Date referitoare la construcții

Crt	Număr	Destinație construcție	Supraf. (mp)	Situație juridică	Observații / Referințe
A1.1	32968-C1	construcții industriale și edilitare	21	Cu acte	Nr. niveluri:1; S. construita la sol:21 mp; S. construita desfasurata:21 mp;

## Lungime Segmente

1) Valorile lungimilor segmentelor sunt obținute din proiecție în plan.

Punct început	X / Y	Punct sfârșit	X / Y	Lungime segment (** (m)
1	348.543,766 280.060,182	2	348.542,449 280.059,205	1.64
2	348.542,449 280.059,205	3	348.542,101 280.059,008	0.4
3	348.542,101 280.059,008	4	348.539,537 280.057,553	2.948

Punct început	X / Y	Punct sfârşit	X / Y	Lungime segment (** (m)
4	348.539,537 280.057,553	5	348.539,188 280.057,355	0.401
5	348.539,188 280.057,355	6	348.539,437 280.056,922	0.499
6	348.539,437 280.056,922	7	348.541,707 280.052,955	4.571
7	348.541,707 280.052,955	8	348.541,954 280.052,52	0.5
8	348.541,954 280.052,52	9	348.542,303 280.052,717	0.401
9	348.542,303 280.052,717	10	348.544,867 280.054,173	2.949
10	348.544,867 280.054,173	11	348.545,215 280.054,37	0.4
11	348.545,215 280.054,37	12	348.544,967 280.054,805	0.501
12	348.544,967 280.054,805	13	348.542,698 280.058,771	4.569
13	348.542,698 280.058,771	14	348.542,45 280.059,203	0.498
14	348.542,45 280.059,203	15	348.543,768 280.060,18	1.641
15	348.543,768 280.060,18	1	348.543,766 280.060,182	0.003

\*\* Lungimile segmentelor sunt determinate în planul de proiecție Stereo 70 și sunt rotunjite la 1 milimetru.

\*\*\* Distanța dintre puncte este formată din segmente cumulate ce sunt mai mici decât valoarea 1 milimetru.





**DATE DESPRE IMOBILUL NR. 7369**

Oficiul de Cadastru și Publicitate Imobiliară DOLJ  
Biroul de Cadastru și Publicitate Imobiliară Craiova

**A. Partea I. Descrierea imobilului**

TEREN Extravilan

Adresa: Jud. Dolj, T 119, P 6

Nr. Crt	Nr cadastral Nr. topografic	Suprafața* (mp)	Observații / Referințe
A1		Din acte: 2.000 Masurata: 1.925	Sector cadastral:53 Teren neimprejmuit; PROCENT DIMINUARE 3.77%;

**B. Partea II. Proprietari și acte**

Inscrieri privitoare la dreptul de proprietate și alte drepturi reale		Referințe
<b>0 / 08/09/2022</b>		
Act Administrativ nr. TDP:1507-48561, din 02/10/1995 emis de COMISIA JUDETEANA DOLJ;		
B1	Intabulare, drept de PROPRIETATE, dobandit prin Reconstituire, cota actuala 1/1, cota initiala 1/1 1) <b>DUMITRU ION</b> , LIPSA CNP	A1

**C. Partea III. SARCINI .**

Inscrieri privind dezmembramintele dreptului de proprietate, drepturi reale de garanție și sarcini	Referințe
NU SUNT	

## Anexa Nr. 1 La Partea I

## Teren

Nr cadastral	Suprafața (mp)*	Observații / Referințe
	Din acte: 2.000 Masurata: 1.925	PROCENT DIMINUARE 3.77%;

\* Suprafața este determinată în planul de proiecție Stereo 70.

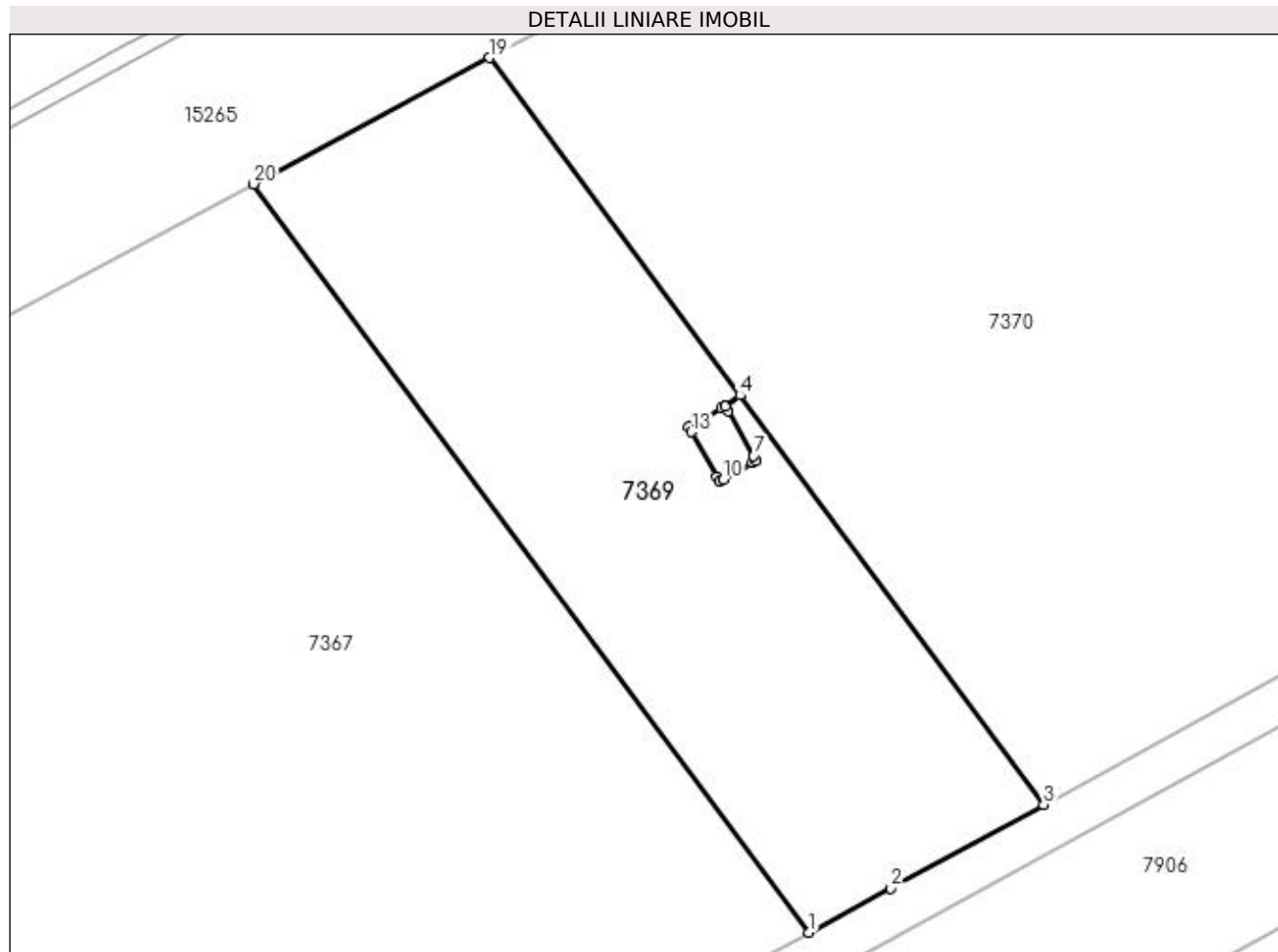

## Date referitoare la teren

Crt	Categorie folosință	Intra vilan	Suprafața (mp)	Tarla	Parcelă	Nr. topo	Observații / Referințe
1	arabil	NU	1.925	119	6	-	

## Lungime Segmente

1) Valorile lungimilor segmentelor sunt obținute din proiecție în plan.

Punct început	X / Y	Punct sfârșit	X / Y	Lungime segment (** (m)
1	348.549,901 280.012,459	2	348.557,182 280.016,368	8.264
2	348.557,182 280.016,368	3	348.570,756 280.023,816	15.483
3	348.570,756 280.023,816	4	348.543,768 280.060,18	45.285
4	348.543,768 280.060,18	5	348.542,45 280.059,203	1.641
5	348.542,45 280.059,203	6	348.542,698 280.058,771	0.498

Punct început	X / Y	Punct sfârşit	X / Y	Lungime segment (** (m)
6	348.542,698 280.058,771	7	348.544,967 280.054,805	4.569
7	348.544,967 280.054,805	8	348.545,215 280.054,37	0.501
8	348.545,215 280.054,37	9	348.544,867 280.054,173	0.4
9	348.544,867 280.054,173	10	348.542,303 280.052,717	2.949
10	348.542,303 280.052,717	11	348.541,954 280.052,52	0.401
11	348.541,954 280.052,52	12	348.541,707 280.052,955	0.5
12	348.541,707 280.052,955	13	348.539,437 280.056,922	4.571
13	348.539,437 280.056,922	14	348.539,188 280.057,355	0.499
14	348.539,188 280.057,355	15	348.539,537 280.057,553	0.401
15	348.539,537 280.057,553	16	348.542,101 280.059,008	2.948
16	348.542,101 280.059,008	17	348.542,449 280.059,205	0.4
17	348.542,449 280.059,205	18	348.543,766 280.060,182	1.64
18	348.543,766 280.060,182	19	348.521,504 280.090,177	37.354
19	348.521,504 280.090,177	20	348.500,543 280.078,964	23.772
20	348.500,543 280.078,964	1	348.549,901 280.012,459	82.82

\*\* Lungimile segmentelor sunt determinate în planul de proiecție Stereo 70 și sunt rotunjite la 1 milimetru.

\*\*\* Distanța dintre puncte este formată din segmente cumulate ce sunt mai mici decât valoarea 1 milimetru.



**DATE DESPRE IMOBILUL NR. 7370**

Oficiul de Cadastru și Publicitate Imobiliară DOLJ  
Biroul de Cadastru și Publicitate Imobiliară Craiova

**A. Partea I. Descrierea imobilului**

TEREN Extravilan

Adresa: Jud. Dolj, T 119, P 7

Nr. Crt	Nr cadastral Nr. topografic	Suprafața* (mp)	Observații / Referințe
A1		Din acte: 10.000 Masurata: 9.623	Sector cadastral:53 Teren neimprejmuit; PROCENT DIMINUARE 3.77%;

**B. Partea II. Proprietari și acte**

Inscrieri privitoare la dreptul de proprietate și alte drepturi reale		Referințe
<b>0 / 08/09/2022</b>		
Act Administrativ nr. TDP:1517-48561, din 05/10/1995 emis de COMISIA JUDETEANA DOLJ;		
B1	Intabulare, drept de PROPRIETATE, dobandit prin Reconstituire, cota actuala 1/1, cota initiala 1/1 1) DUMITRU ANICA, LIPSA CNP	A1

**C. Partea III. SARCINI .**

Inscrieri privind dezmembramintele dreptului de proprietate, drepturi reale de garanție și sarcini	Referințe
NU SUNT	

## Anexa Nr. 1 La Partea I

## Teren

Nr cadastral	Suprafața (mp)*	Observații / Referințe
	Din acte: 10.000 Masurata: 9.623	PROCENT DIMINUARE 3.77%;

\* Suprafața este determinată în planul de proiecție Stereo 70.

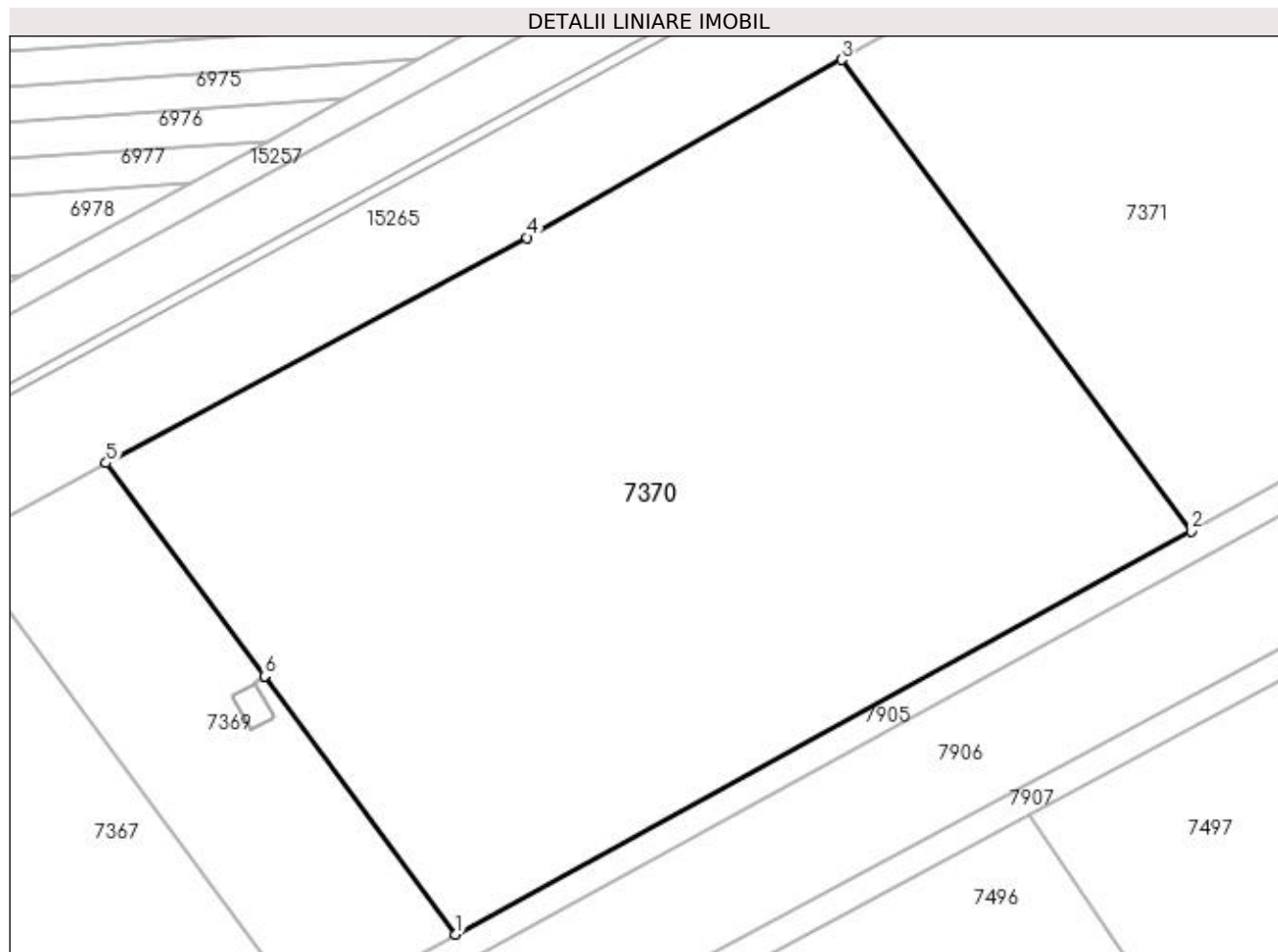

## Date referitoare la teren

Crt	Categorie folosință	Intra vilan	Suprafața (mp)	Tarla	Parcelă	Nr. topo	Observații / Referințe
1	arabil	NU	9.623	119	7	-	

## Lungime Segmente

1) Valorile lungimilor segmentelor sunt obținute din proiecție în plan.

Punct început	X / Y	Punct sfârșit	X / Y	Lungime segment (** (m)
1	348.570,756 280.023,816	2	348.674,264 280.080,612	118.066
2	348.674,264 280.080,612	3	348.625,034 280.146,944	82.605
3	348.625,034 280.146,944	4	348.580,787 280.121,889	50.848
4	348.580,787 280.121,889	5	348.521,504 280.090,177	67.232
5	348.521,504 280.090,177	6	348.543,766 280.060,182	37.354

Punct început	X / Y	Punct sfârșit	X / Y	Lungime segment (** (m)
6	348.543,766 280.060,182	7	348.543,768 280.060,18	0.003
7	348.543,768 280.060,18	1	348.570,756 280.023,816	45.285

\*\* Lungimile segmentelor sunt determinate în planul de proiecție Stereo 70 și sunt rotunjite la 1 milimetru.

\*\*\* Distanța dintre puncte este formată din segmente cumulate ce sunt mai mici decât valoarea 1 milimetru.





**DATE DESPRE IMOBILUL NR. 7371**

Oficiul de Cadastru și Publicitate Imobiliară DOLJ  
Biroul de Cadastru și Publicitate Imobiliară Craiova

**A. Partea I. Descrierea imobilului**

TEREN Extravilan

Adresa: Jud. Dolj, T 119, P 8

Nr. Crt	Nr cadastral Nr. topografic	Suprafața* (mp)	Observații / Referințe
A1		Din acte: 9.300 Masurata: 8.949	Sector cadastral:53 Teren neimprejmuit; PROCENT DIMINUARE 3.77%;

**B. Partea II. Proprietari și acte**

Inscrieri privitoare la dreptul de proprietate și alte drepturi reale		Referințe
<b>0 / 08/09/2022</b>		
Hotarare Judecatoreasca nr. SC:579, din 11/04/2011 emis de JUDECATORIA CALAFAT (DECLARATIE: 1419/07.06.2011;);		
B1	Intabulare, drept de PROPRIETATE, dobandit prin Hotarare Judecatoreasca, cota actuala 1/1, cota initiala 1/1 1) <b>BICU VICTOR</b>	A1

**C. Partea III. SARCINI .**

Inscrieri privind dezmembramintele dreptului de proprietate, drepturi reale de garanție și sarcini	Referințe
NU SUNT	

## Anexa Nr. 1 La Partea I

## Teren

Nr cadastral	Suprafața (mp)*	Observații / Referințe
	Din acte: 9.300 Masurata: 8.949	PROCENT DIMINUARE 3.77%;

\* Suprafața este determinată în planul de proiecție Stereo 70.

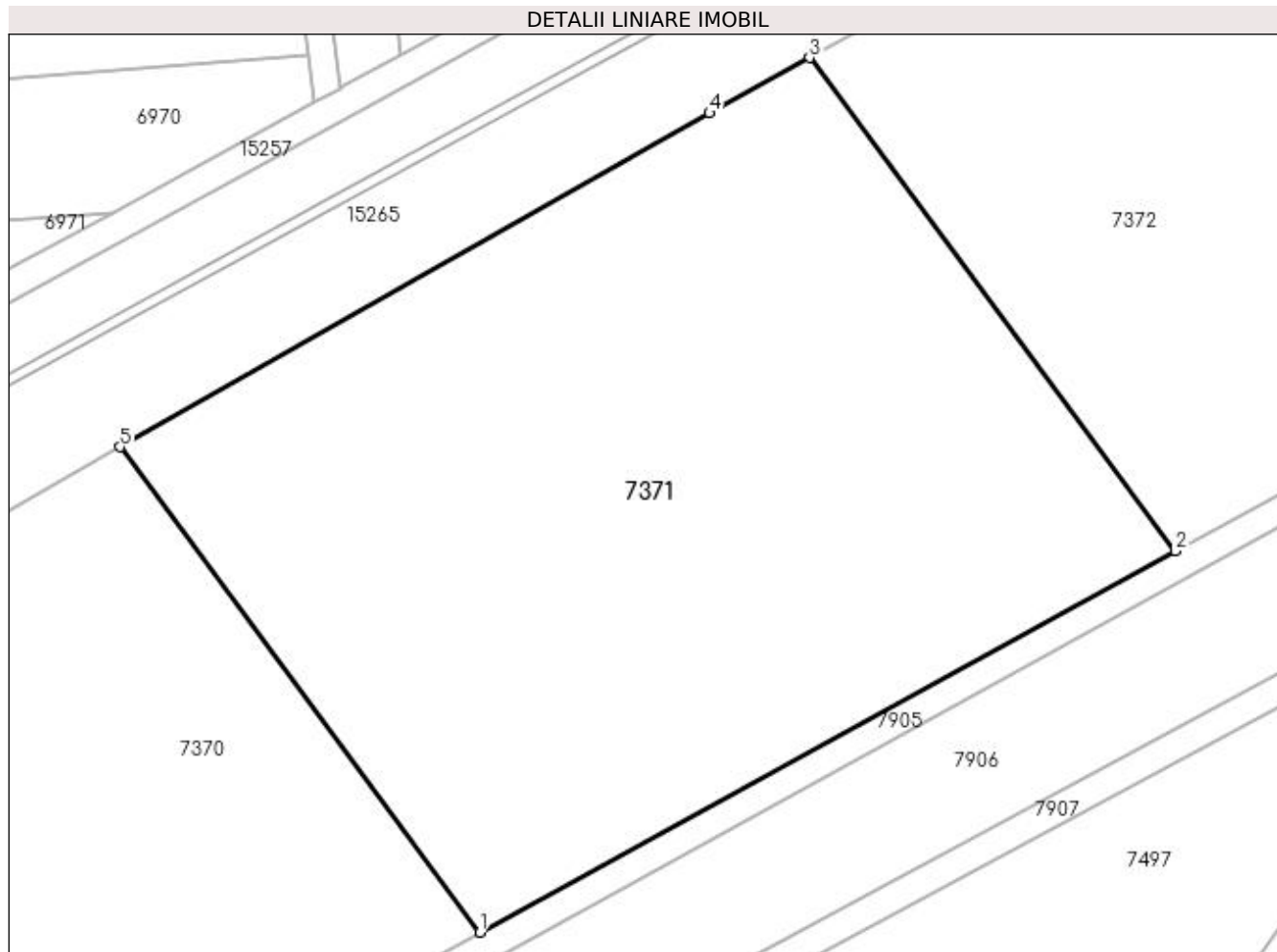

## Date referitoare la teren

Crt	Categorie folosință	Intra vilan	Suprafața (mp)	Tarla	Parcelă	Nr. topo	Observații / Referințe
1	arabil	NU	8.949	119	8	-	

## Lungime Segmente

1) Valorile lungimilor segmentelor sunt obținute din proiecție în plan.

Punct început	X / Y	Punct sfârșit	X / Y	Lungime segment (** (m)
1	348.674,264 280.080,612	2	348.769,304 280.132,763	108.408
2	348.769,304 280.132,763	3	348.719,285 280.200,157	83.928
3	348.719,285 280.200,157	4	348.705,621 280.192,578	15.625
4	348.705,621 280.192,578	5	348.625,034 280.146,944	92.611
5	348.625,034 280.146,944	1	348.674,264 280.080,612	82.605

**\*\* Lungimile segmentelor sunt determinate în planul de proiecție Stereo 70 și sunt rotunjite la 1 milimetru.**

**\*\*\* Distanța dintre puncte este formată din segmente cumulate ce sunt mai mici decât valoarea 1 milimetru.**



**DATE DESPRE IMOBILUL NR. 7372**

Oficiul de Cadastru și Publicitate Imobiliară DOLJ  
Biroul de Cadastru și Publicitate Imobiliară Craiova

**A. Partea I. Descrierea imobilului**

TEREN Extravilan

Adresa: Jud. Dolj, T 119, P 9

Nr. Crt	Nr cadastral Nr. topografic	Suprafața* (mp)	Observații / Referințe
A1		Din acte: 6.200 Masurata: 5.966	Sector cadastral:53 Teren neimprejmuit; PROCENT DIMINUARE 3.77%;

**B. Partea II. Proprietari și acte**

Inscrieri privitoare la dreptul de proprietate și alte drepturi reale		Referințe
<b>0 / 08/09/2022</b>		
Act Administrativ nr. TDP:1576-48561, din 05/10/1995 emis de COMISIA JUDETEANA DOLJ;		
B1	Intabulare, drept de PROPRIETATE, dobandit prin Reconstituire, cota actuala 1/1, cota initiala 1/1 1) ETEGAN STEFAN, LIPSA CNP	A1

**C. Partea III. SARCINI .**

Inscrieri privind dezmembramintele dreptului de proprietate, drepturi reale de garanție și sarcini	Referințe
NU SUNT	

## Anexa Nr. 1 La Partea I

## Teren

Nr cadastral	Suprafața (mp)*	Observații / Referințe
	Din acte: 6.200 Masurata: 5.966	PROCENT DIMINUARE 3.77%;

\* Suprafața este determinată în planul de proiecție Stereo 70.

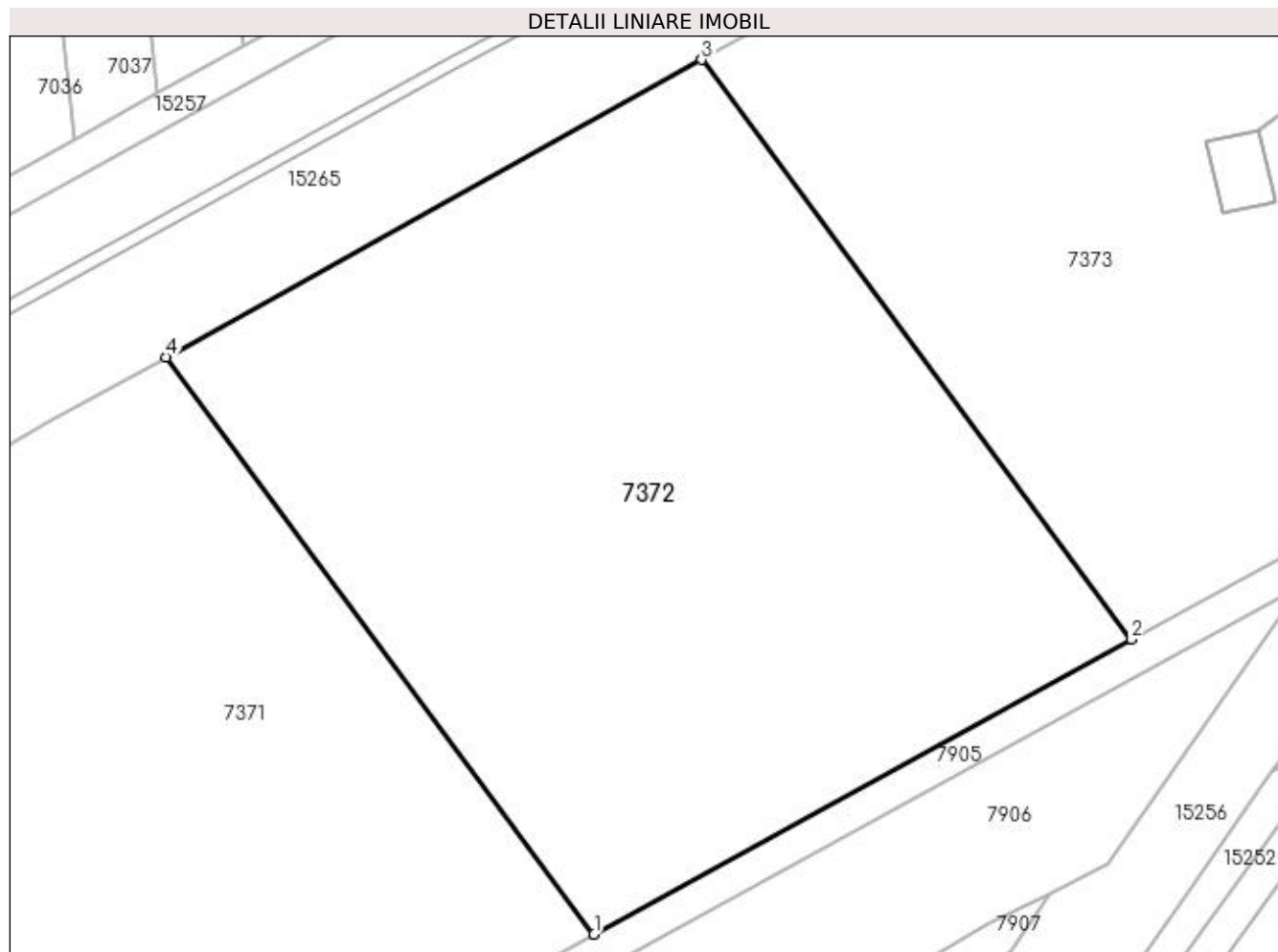

## Date referitoare la teren

Crt	Categorie folosință	Intra vilan	Suprafața (mp)	Tarla	Parcelă	Nr. topo	Observații / Referințe
1	arabil	NU	5.966	119	9	-	

## Lungime Segmente

1) Valorile lungimilor segmentelor sunt obținute din proiecție în plan.

Punct început	X / Y	Punct sfârșit	X / Y	Lungime segment (** (m)
1	348.769,304 280.132,763	2	348.832,087 280.167,213	71.614
2	348.832,087 280.167,213	3	348.781,872 280.234,871	84.256
3	348.781,872 280.234,871	4	348.719,285 280.200,157	71.57
4	348.719,285 280.200,157	1	348.769,304 280.132,763	83.928

**\*\* Lungimile segmentelor sunt determinate în planul de proiecție Stereo 70 și sunt rotunjite la 1 milimetru.**

**\*\*\* Distanța dintre puncte este formată din segmente cumulate ce sunt mai mici decât valoarea 1 milimetru.**





**DATE DESPRE IMOBILUL NR. 7373**

Oficiul de Cadastru și Publicitate Imobiliară DOLJ  
Biroul de Cadastru și Publicitate Imobiliară Craiova

**A. Partea I. Descrierea imobilului**

TEREN Extravilan

Adresa: Jud. Dolj, T 119, P 10

Nr. Crt	Nr cadastral Nr. topografic	Suprafața* (mp)	Observații / Referințe
A1		Din acte: 5.000 Masurata: 4.811	Sector cadastral:53 Teren neimprejmuit; PROCENT DIMINUARE 3.77%;

**B. Partea II. Proprietari și acte**

Inscrieri privitoare la dreptul de proprietate și alte drepturi reale		Referințe
<b>0 / 08/09/2022</b>		
Hotarare Judecatoreasca nr. SC:4, din 13/01/2014 emis de JUDECATORIA CALAFAT;		
B1	Intabulare, drept de PROPRIETATE, dobandit prin Hotarare Judecatoreasca, cota actuala 1/1, cota initiala 1/1 1) RUDAREANU LUCRETIA	A1

**C. Partea III. SARCINI .**

Inscrieri privind dezmembramintele dreptului de proprietate, drepturi reale de garanție și sarcini	Referințe
NU SUNT	

## Anexa Nr. 1 La Partea I

## Teren

Nr cadastral	Suprafața (mp)*	Observații / Referințe
	Din acte: 5.000 Masurata: 4.811	PROCENT DIMINUARE 3.77%;

\* Suprafața este determinată în planul de proiecție Stereo 70.

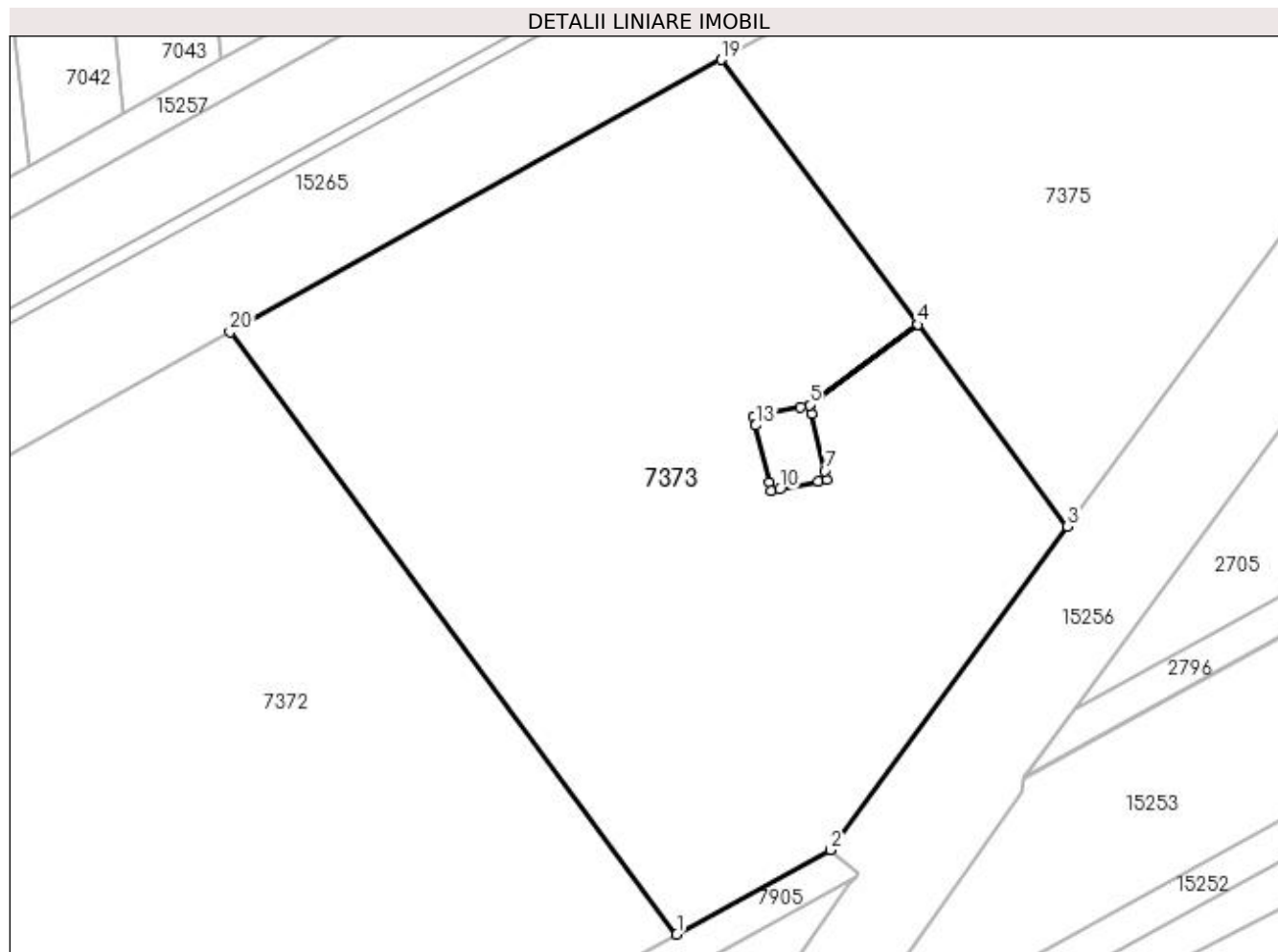

## Date referitoare la teren

Crt	Categorie folosință	Intra vilan	Suprafața (mp)	Tarla	Parcelă	Nr. topo	Observații / Referințe
1	arabil	NU	4.811	119	10	-	

## Lungime Segmente

1) Valorile lungimilor segmentelor sunt obținute din proiecție în plan.

Punct început	X / Y	Punct sfârșit	X / Y	Lungime segment (** (m)
1	348.832,087 280.167,213	2	348.849,341 280.176,681	19.681
2	348.849,341 280.176,681	3	348.875,976 280.213,06	45.087
3	348.875,976 280.213,06	4	348.859,158 280.235,72	28.219
4	348.859,158 280.235,72	5	348.846,994 280.226,692	15.148
5	348.846,994 280.226,692	6	348.847,221 280.225,72	0.998

Punct început	X / Y	Punct sfârșit	X / Y	Lungime segment (** (m)
6	348.847,221 280.225,72	7	348.848,717 280.219,292	6.6
7	348.848,717 280.219,292	8	348.848,944 280.218,319	0.999
8	348.848,944 280.218,319	9	348.847,966 280.218,112	1.0
9	348.847,966 280.218,112	10	348.843,662 280.217,197	4.4
10	348.843,662 280.217,197	11	348.842,683 280.216,991	1.0
11	348.842,683 280.216,991	12	348.842,458 280.217,965	1.0
12	348.842,458 280.217,965	13	348.840,96 280.224,392	6.599
13	348.840,96 280.224,392	14	348.840,732 280.225,366	1.0
14	348.840,732 280.225,366	15	348.841,711 280.225,573	1.001
15	348.841,711 280.225,573	16	348.846,015 280.226,486	4.4
16	348.846,015 280.226,486	17	348.846,993 280.226,694	1.0
17	348.846,993 280.226,694	18	348.859,157 280.235,722	15.148
18	348.859,157 280.235,722	19	348.837,067 280.265,486	37.066
19	348.837,067 280.265,486	20	348.781,872 280.234,871	63.117
20	348.781,872 280.234,871	1	348.832,087 280.167,213	84.256

\*\* Lungimile segmentelor sunt determinate în planul de proiecție Stereo 70 și sunt rotunjite la 1 milimetru.

\*\*\* Distanța dintre puncte este formată din segmente cumulate ce sunt mai mici decât valoarea 1 milimetru.



**DATE DESPRE IMOBILUL NR. 7374**

Oficiul de Cadastru și Publicitate Imobiliară DOLJ  
Biroul de Cadastru și Publicitate Imobiliară Craiova

**A. Partea I. Descrierea imobilului**

TEREN Extravilan

Nr. CF vechi:293

Nr. cadastral vechi:373

Adresa: Jud. Dolj, T 119, P 1

Nr. Crt	Nr cadastral Nr. topografic	Suprafața* (mp)	Observații / Referințe
A1	32950	55	Sector cadastral:53 Teren neimprejmuit; stalp nr. 358 IN-"LEA 220 kV DC CETATE-Calafat "

**Construcții**

Crt	Nr cadastral Nr. topografic	Adresa	Observații / Referințe
A1.1	32950-C1	Jud. Dolj, T 119, P 1	Nr. niveluri:1; S. construita la sol:55 mp; S. construita desfasurata:55 mp;

**B. Partea II. Proprietari și acte**

Inscrieri privitoare la dreptul de proprietate și alte drepturi reale		Referințe
<b>44744 / 18/10/2006</b>		
Act Normativ nr. HG:2060, din 01/01/2004 emis de GUVERNUL ROMANIEI;		
B1	Intabulare, drept de PROPRIETATE, dobandit prin Lege, cota actuala 1/1, cota initiala 1/1 1) STATUL ROMAN , CIF:999999999999999, LIPSA CUI	A1, A1.1
Act Administrativ nr. CONTRACT DE CONCESIUNE:1, din 01/01/2004 emis de Ministerul Economiei si Comertului (Act aditional nr.2/2006 Ministerul Economiei si Comertului );		
B2	Intabulare, drept de CONCESIUNE pentru 49 de ani incepund cu data de 29.06.2004 , dobandit prin Conventie, cota actuala 1/1, cota initiala 1/1 1) C.N.T.E.E.- TRANSELECTRICA SA SUC. TRANSPORT CRAIOVA , CIF:999999999999999, LIPSA CUI	A1, A1.1

**C. Partea III. SARCINI .**

Inscrieri privind dezmembramintele dreptului de proprietate, drepturi reale de garanție și sarcini	Referințe
NU SUNT	

## Anexa Nr. 1 La Partea I

## Teren

Nr cadastral	Suprafața (mp)*	Observații / Referințe
32950	55	stalp nr. 358 IN-"LEA 220 kV DC CETATE-Calafat "

\* Suprafața este determinată în planul de proiecție Stereo 70.

## DETALII LINIARE IMOBIL

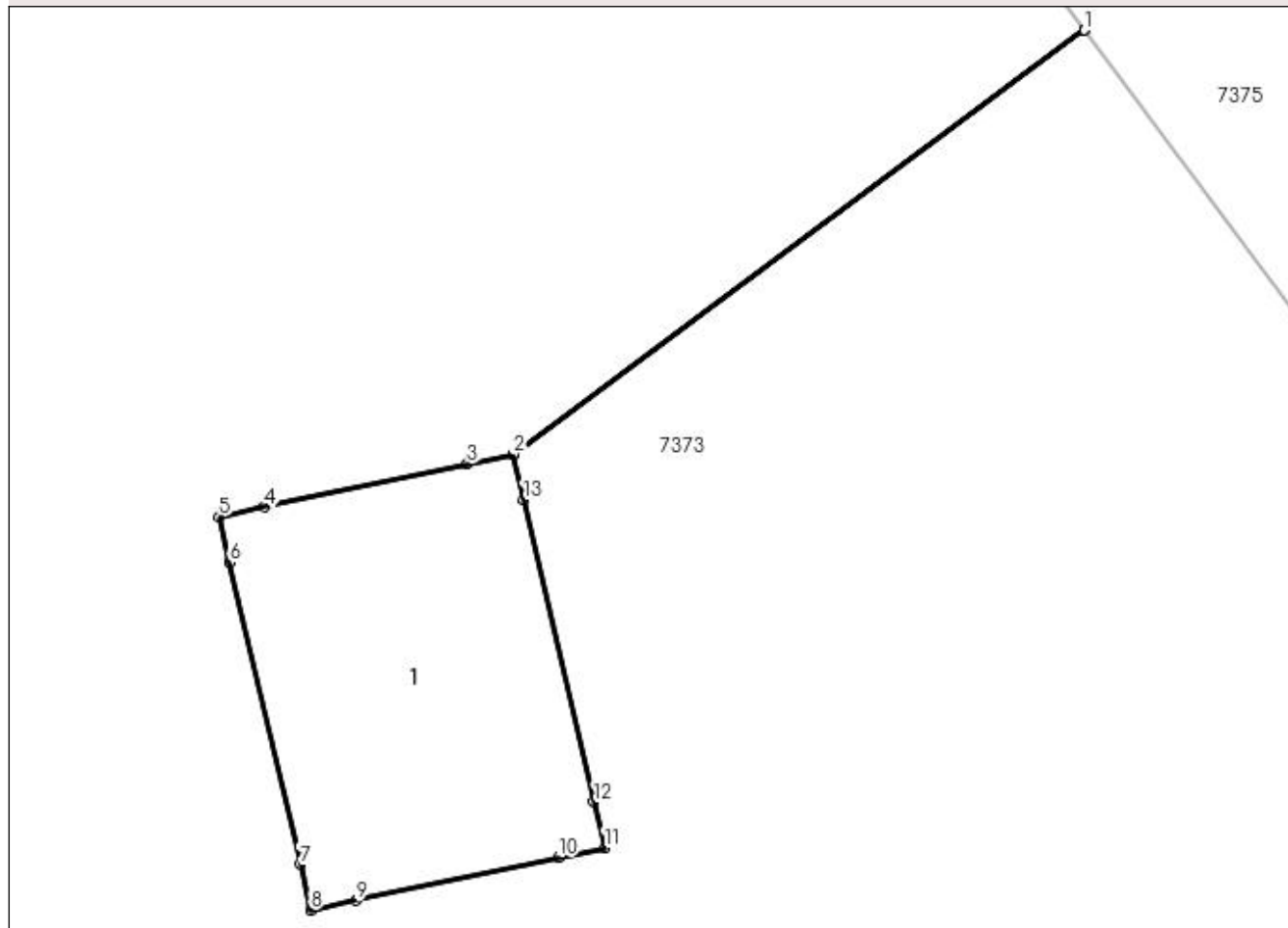

## Date referitoare la teren

Crt	Categorie folosință	Intra vilan	Suprafața (mp)	Tarla	Parcelă	Nr. topo	Observații / Referințe
1	curți constructii	NU	55	119	1	-	

## Date referitoare la construcții

Crt	Număr	Destinație construcție	Supraf. (mp)	Situație juridică	Observații / Referințe
A1.1	32950-C1	construcții industriale și edilitare	55	Cu acte	Nr. niveluri:1; S. construita la sol:55 mp; S. construita desfasurata:55 mp;

## Lungime Segmente

1) Valorile lungimilor segmentelor sunt obținute din proiecție în plan.

Punct început	X / Y	Punct sfârșit	X / Y	Lungime segment (** (m)
1	348.859,157 280.235,722	2	348.846,993 280.226,694	15.148
2	348.846,993 280.226,694	3	348.846,015 280.226,486	1.0
3	348.846,015 280.226,486	4	348.841,711 280.225,573	4.4

Punct început	X / Y	Punct sfârşit	X / Y	Lungime segment (** (m)
4	348.841,711 280.225,573	5	348.840,732 280.225,366	1.001
5	348.840,732 280.225,366	6	348.840,96 280.224,392	1.0
6	348.840,96 280.224,392	7	348.842,458 280.217,965	6.599
7	348.842,458 280.217,965	8	348.842,683 280.216,991	1.0
8	348.842,683 280.216,991	9	348.843,662 280.217,197	1.0
9	348.843,662 280.217,197	10	348.847,966 280.218,112	4.4
10	348.847,966 280.218,112	11	348.848,944 280.218,319	1.0
11	348.848,944 280.218,319	12	348.848,717 280.219,292	0.999
12	348.848,717 280.219,292	13	348.847,221 280.225,72	6.6
13	348.847,221 280.225,72	14	348.846,994 280.226,692	0.998
14	348.846,994 280.226,692	15	348.859,158 280.235,72	15.148
15	348.859,158 280.235,72	1	348.859,157 280.235,722	0.002

\*\* Lungimile segmentelor sunt determinate în planul de proiecție Stereo 70 și sunt rotunjite la 1 milimetru.

\*\*\* Distanța dintre puncte este formată din segmente cumulate ce sunt mai mici decât valoarea 1 milimetru.





**DATE DESPRE IMOBILUL NR. 7375**

Oficiul de Cadastru și Publicitate Imobiliară DOLJ  
Biroul de Cadastru și Publicitate Imobiliară Craiova

**A. Partea I. Descrierea imobilului**

TEREN Extravilan

Adresa: Jud. Dolj, T 119, P 10

Nr. Crt	Nr cadastral Nr. topografic	Suprafața* (mp)	Observații / Referințe
A1		Din acte: 10.000 Masurata: 4.811	Sector cadastral:53 Teren neimprejmit; 5000 MP AU FOST INSTRAINATI CONFORM SC 4/13.01.2014;PROCENT DIMINUARE 3.77%;

**B. Partea II. Proprietari și acte**

Inscrieri privitoare la dreptul de proprietate și alte drepturi reale	Referințe
<b>0 / 21/09/2022</b>	
Act Administrativ nr. TDP:1429-60682, din 26/09/1995 emis de COMISIA JUDETEANA DOLJ (SC:4/13.01.2014;);	
B1	A1
Intabulare, drept de PROPRIETATE, dobandit prin Reconstituire, cota actuala 1/1, cota initiala 1/1	
1) RUDAREANU ION NASTASE, LIPSA CNP	

**C. Partea III. SARCINI .**

Inscrieri privind dezmembramintele dreptului de proprietate, drepturi reale de garanție și sarcini	Referințe
NU SUNT	

## Anexa Nr. 1 La Partea I

## Teren

Nr cadastral	Suprafața (mp)*	Observații / Referințe
	Din acte: 10.000 Masurata: 4.811	5000 MP AU FOST INSTRAINATI CONFORM SC 4/13.01.2014;PROCENT DIMINUARE 3.77%;

\* Suprafața este determinată în planul de proiecție Stereo 70.

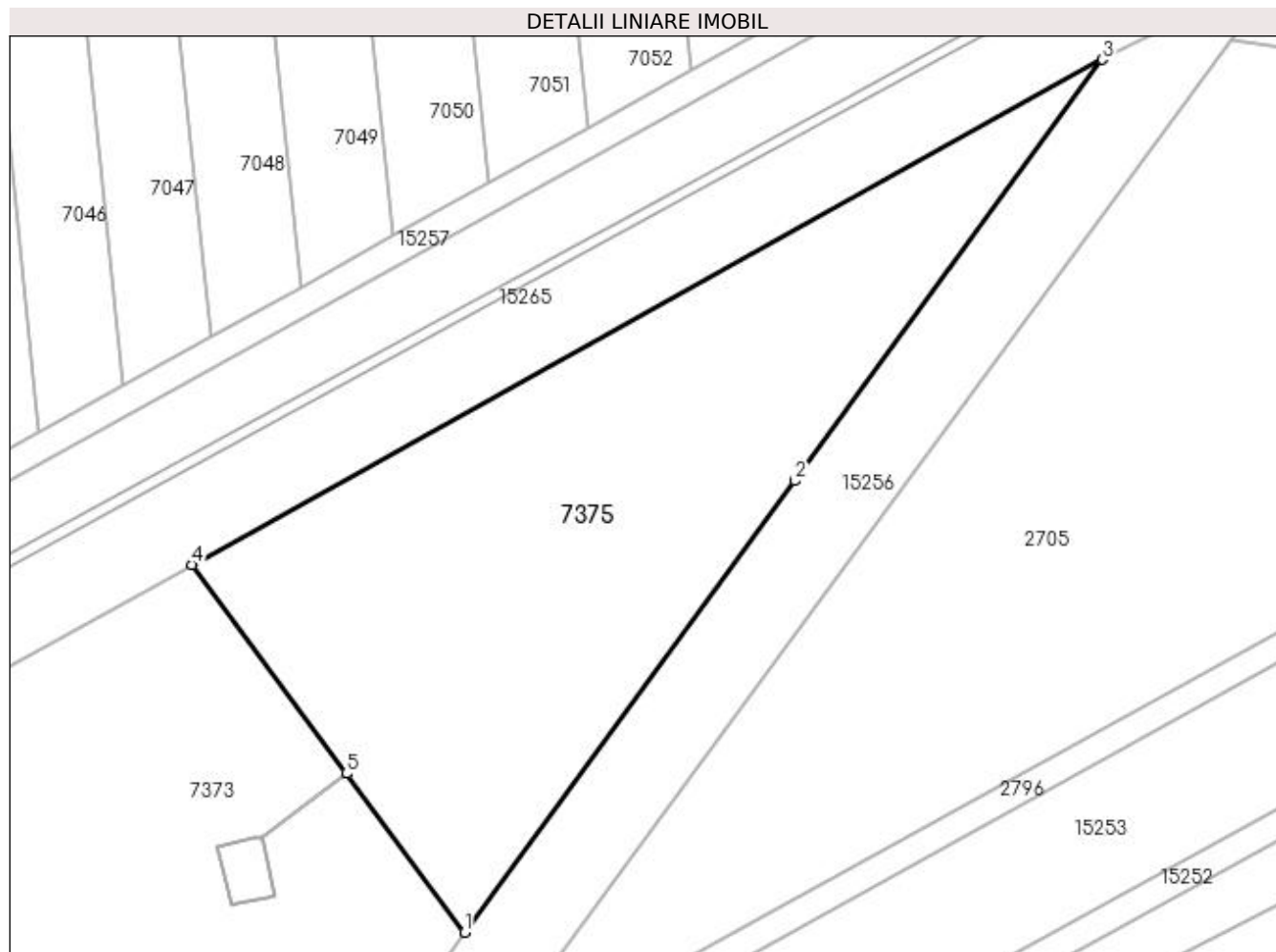

## Date referitoare la teren

Crt	Categorie folosință	Intra vilan	Suprafața (mp)	Tarla	Parcelă	Nr. topo	Observații / Referințe
1	arabil	NU	4.811	119	10	-	

## Lungime Segmente

1) Valorile lungimilor segmentelor sunt obținute din proiecție în plan.

Punct început	X / Y	Punct sfârșit	X / Y	Lungime segment (** (m)
1	348.875,976 280.213,06	2	348.923,12 280.277,454	79.807
2	348.923,12 280.277,454	3	348.966,974 280.337,54	74.388
3	348.966,974 280.337,54	4	348.837,067 280.265,486	148.552
4	348.837,067 280.265,486	5	348.859,157 280.235,722	37.066
5	348.859,157 280.235,722	6	348.859,158 280.235,72	0.002

Punct început	X / Y	Punct sfârșit	X / Y	Lungime segment (** (m)
6	348.859,158 280.235,72	1	348.875,976 280.213,06	28.219

\*\* Lungimile segmentelor sunt determinate în planul de proiecție Stereo 70 și sunt rotunjite la 1 milimetru.

\*\*\* Distanța dintre puncte este formată din segmente cumulate ce sunt mai mici decât valoarea 1 milimetru.



**DATE DESPRE IMOBILUL NR. 7905**

Oficiul de Cadastru și Publicitate Imobiliară DOLJ  
Biroul de Cadastru și Publicitate Imobiliară Craiova

**A. Partea I. Descrierea imobilului**

TEREN Extravilan

Adresa: Jud. Dolj, DE 794

Nr. Crt	Nr cadastral Nr. topografic	Suprafața* (mp)	Observații / Referințe
A1		Din acte: 0 Masurata: 5.119	Sector cadastral:53 Teren neimprejmuit; DE 794

**B. Partea II. Proprietari și acte**

Inscrieri privitoare la dreptul de proprietate și alte drepturi reale		Referințe
<b>0 / 21/09/2022</b>		
Act Normativ nr. LEGE:7, din 13/03/1996 emis de PARLAMENTUL ROMANIEI;		
B1	Inscrierea provizorie, drept de PROPRIETATE, dobandit prin Lege, cota actuala 1/1, cota initiala 1/1 1) NEIDENTIFICAT NEIDENTIFICAT	A1

**C. Partea III. SARCINI .**

Inscrieri privind dezmembramintele dreptului de proprietate, drepturi reale de garanție și sarcini	Referințe
NU SUNT	

## Anexa Nr. 1 La Partea I

## Teren

Nr cadastral	Suprafața (mp)*	Observații / Referințe
	Din acte: 0 Masurata: 5.119	DE 794

\* Suprafața este determinată în planul de proiecție Stereo 70.

## DETALII LINIARE IMOBIL

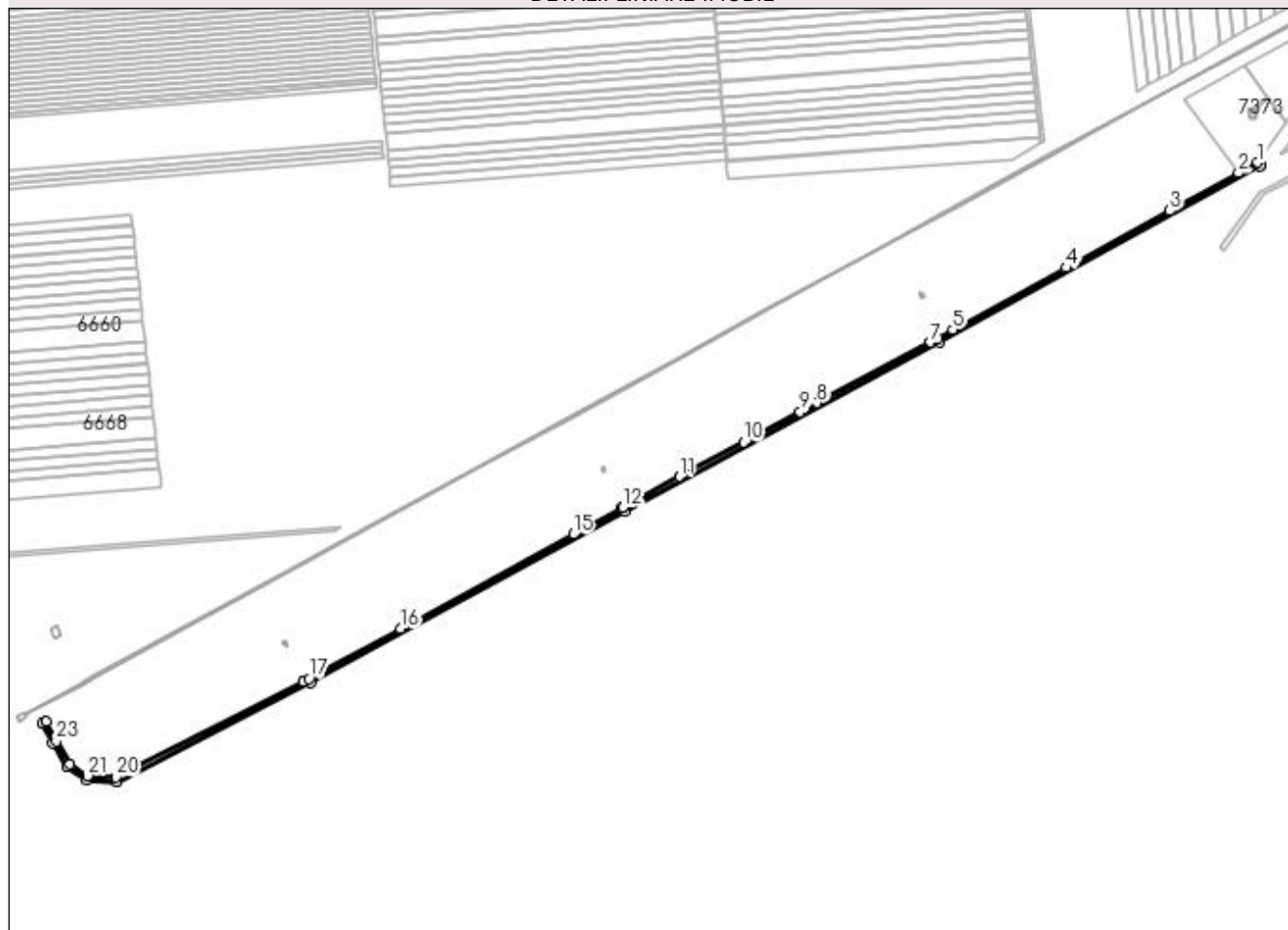

## Date referitoare la teren

Crt	Categorie folosință	Intra vilan	Suprafața (mp)	Tarla	Parcelă	Nr. topo	Observații / Referințe
1	drum	NU	5.119			-	

## Lungime Segmente

1) Valorile lungimilor segmentelor sunt obținute din proiecție în plan.

Punct început	X / Y	Punct sfârșit	X / Y	Lungime segment (** (m)	Punct început	X / Y	Punct sfârșit	X / Y	Lungime segment (** (m)
1	348.849,341 280.176,681	2	348.832,087 280.167,213	19.681	2	348.832,087 280.167,213	3	348.769,304 280.132,763	71.614
3	348.769,304 280.132,763	4	348.674,264 280.080,612	108.408	4	348.674,264 280.080,612	5	348.570,756 280.023,816	118.066
5	348.570,756 280.023,816	6	348.557,182 280.016,368	15.483	6	348.557,182 280.016,368	7	348.549,901 280.012,459	8.264
7	348.549,901 280.012,459	8	348.446,536 279.956,974	117.315	8	348.446,536 279.956,974	9	348.431,054 279.948,663	17.572
9	348.431,054 279.948,663	10	348.379,472 279.920,975	58.543	10	348.379,472 279.920,975	11	348.320,729 279.889,442	66.671

Punct început	X / Y	Punct sfârșit	X / Y	Lungime segment (** (m)
11	348.320,729 279.889,442	12	348.268,832 279.861,584	58.901
13	348.268,474 279.861,389	14	348.268,472 279.861,388	0.002
15	348.223,569 279.836,863	16	348.065,281 279.750,409	180.359
17	347.981,787 279.704,807	18	347.976,256 279.701,984	6.21
19	347.976,254 279.701,983	20	347.805,335 279.614,765	191.886
21	347.779,447 279.615,851	22	347.763,35 279.626,638	19.377
23	347.750,651 279.647,613	24	347.741,65 279.665,705	20.207
25	347.738,148 279.663,763	26	347.747,152 279.645,669	20.211
27	347.760,387 279.623,808	28	347.778,155 279.611,902	21.388
29	347.806,217 279.610,724	30	347.983,655 279.701,269	199.205
31	348.270,736 279.858,067	32	348.559,09 280.012,852	327.271
33	348.852,318 280.173,751	34	348.852,564 280.174,023	0.367

Punct început	X / Y	Punct sfârșit	X / Y	Lungime segment (** (m)
12	348.268,832 279.861,584	13	348.268,474 279.861,389	0.408
14	348.268,472 279.861,388	15	348.223,569 279.836,863	51.164
16	348.065,281 279.750,409	17	347.981,787 279.704,807	95.136
18	347.976,256 279.701,984	19	347.976,254 279.701,983	0.002
20	347.805,335 279.614,765	21	347.779,447 279.615,851	25.911
22	347.763,35 279.626,638	23	347.750,651 279.647,613	24.52
24	347.741,65 279.665,705	25	347.738,148 279.663,763	4.004
26	347.747,152 279.645,669	27	347.760,387 279.623,808	25.555
28	347.778,155 279.611,902	29	347.806,217 279.610,724	28.087
30	347.983,655 279.701,269	31	348.270,736 279.858,067	327.11
32	348.559,09 280.012,852	33	348.852,318 280.173,751	334.471
34	348.852,564 280.174,023	1	348.849,341 280.176,681	4.178

\*\* Lungimile segmentelor sunt determinate în planul de proiecție Stereo 70 și sunt rotunjite la 1 milimetru.

\*\*\* Distanța dintre puncte este formată din segmente cumulate ce sunt mai mici decât valoarea 1 milimetru.





**DATE DESPRE IMOBILUL NR. 7906**

Oficiul de Cadastru și Publicitate Imobiliară DOLJ  
Biroul de Cadastru și Publicitate Imobiliară Craiova

**A. Partea I. Descrierea imobilului**

TEREN Extravilan

Adresa: Jud. Dolj, CA 880

Nr. Crt	Nr cadastral Nr. topografic	Suprafața* (mp)	Observații / Referințe
A1		Din acte: 0 Masurata: 23.545	Sector cadastral:53 Teren neimprejmuit; CA 880

**B. Partea II. Proprietari și acte**

Inscrieri privitoare la dreptul de proprietate și alte drepturi reale		Referințe
<b>0 / 21/09/2022</b>		
Act Normativ nr. HG:1705, din 29/11/2006 emis de GUVERNUL ROMANIEI (ANEXA 3 CU INVENTARUL BUNURILOR CARE ALCATUIESC DOMENIUL PUBLIC AL STATULUI POZ DJ 11731; ADRESA NR. 2498/19.09.2022;);		
B1	Intabulare, drept de PROPRIETATE, dobandit prin Lege, cota actuala 1/1, cota initiala 1/1 1) <b>STATUL ROMAN - DOMENIUL PUBLIC</b> , CIF:99999999999999, LIPSA CUI	A1
B2	Intabulare, drept de ADMINISTRARE, dobandit prin Lege, cota actuala 1/1, cota initiala 1/1 1) <b>AGENTIA NATIONALA DE IMBUNATATIRI FUNCiare - FILIALA TERITORIALA DE I.F. DOLJ</b> , CIF:29490733	A1

**C. Partea III. SARCINI .**

Inscrieri privind dezmembramintele dreptului de proprietate, drepturi reale de garanție și sarcini	Referințe
NU SUNT	

## Anexa Nr. 1 La Partea I

## Teren

Nr cadastral	Suprafața (mp)*	Observații / Referințe
	Din acte: 0 Masurata: 23.545	CA 880

\* Suprafața este determinată în planul de proiecție Stereo 70.

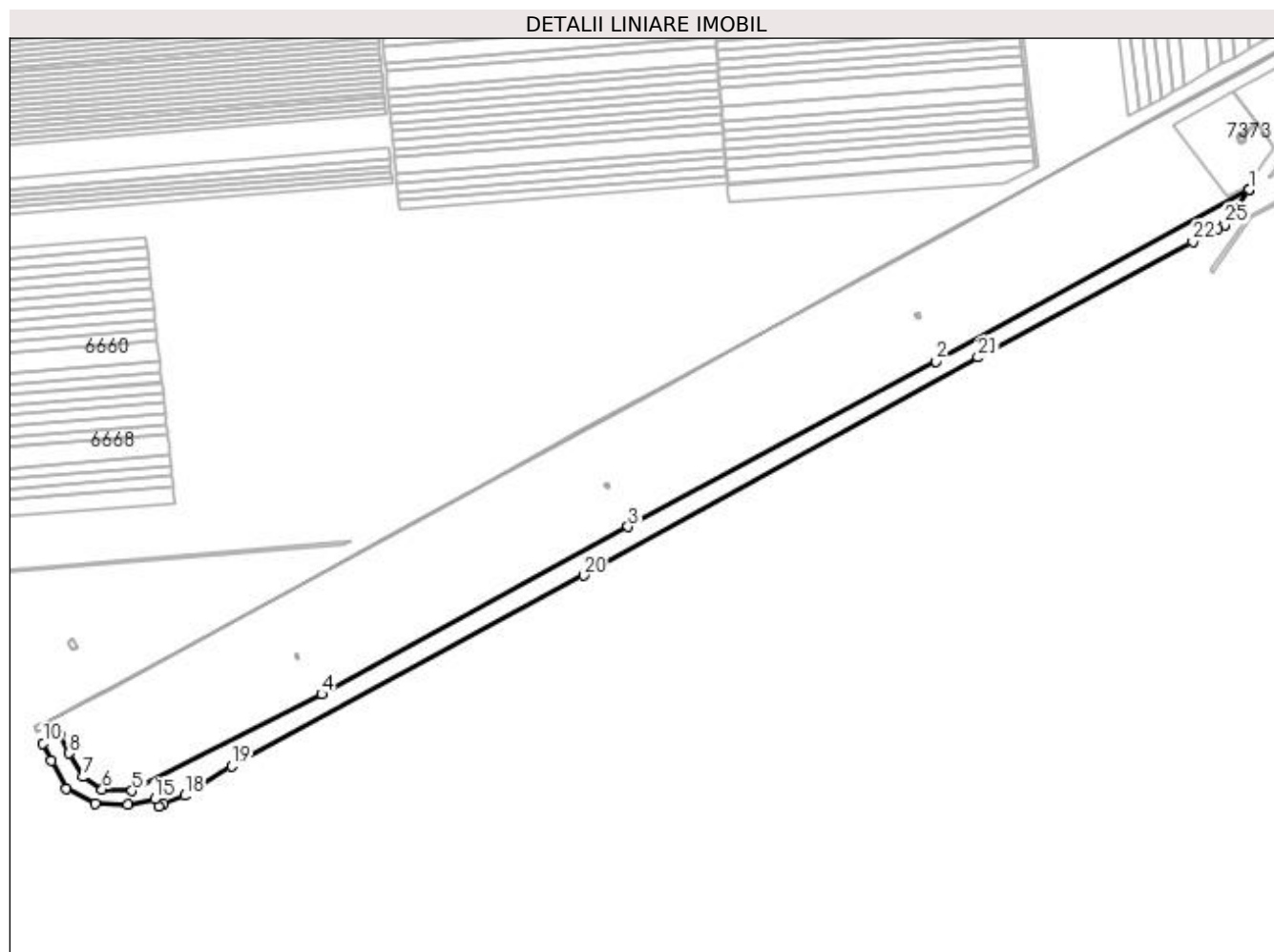

## Date referitoare la teren

Crt	Categorie folosință	Intramilan	Suprafața (mp)	Tarla	Parcelă	Nr. topo	Observații / Referințe
1	curți constructii	NU	23.545		880	-	

## Lungime Segmente

1) Valorile lungimilor segmentelor sunt obținute din proiecție în plan.

Punct început	X / Y	Punct sfârșit	X / Y	Lungime segment (** (m))
1	348.852,318 280.173,751	2	348.559,09 280.012,852	334.471
3	348.270,736 279.858,067	4	347.983,655 279.701,269	327.11
5	347.806,217 279.610,724	6	347.778,155 279.611,902	28.087
7	347.760,387 279.623,808	8	347.747,152 279.645,669	25.555

Punct început	X / Y	Punct sfârșit	X / Y	Lungime segment (** (m))
2	348.559,09 280.012,852	3	348.270,736 279.858,067	327.271
4	347.983,655 279.701,269	5	347.806,217 279.610,724	199.205
6	347.778,155 279.611,902	7	347.760,387 279.623,808	21.388
8	347.747,152 279.645,669	9	347.738,148 279.663,763	20.211

Punct început	X / Y	Punct sfârșit	X / Y	Lungime segment (** (m)
9	347.738,148 279.663,763	10	347.722,788 279.655,248	17.562
11	347.730,327 279.638,801	12	347.744,808 279.613,056	29.538
13	347.771,626 279.599,11	14	347.802,199 279.597,501	30.615
15	347.827,408 279.602,865	16	347.830,851 279.596,334	7.383
17	347.835,853 279.598,348	18	347.855,355 279.606,201	21.024
19	347.899,684 279.633,83	20	348.228,875 279.812,292	374.453
21	348.598,305 280.016,6	22	348.799,756 280.124,84	228.688
23	348.815,349 280.133,917	24	348.822,595 280.137,529	8.096
25	348.829,446 280.140,944	26	348.829,694 280.141,722	0.817
27	348.851,496 280.172,845	1	348.852,318 280.173,751	1.223

Punct început	X / Y	Punct sfârșit	X / Y	Lungime segment (** (m)
10	347.722,788 279.655,248	11	347.730,327 279.638,801	18.093
12	347.744,808 279.613,056	13	347.771,626 279.599,11	30.227
14	347.802,199 279.597,501	15	347.827,408 279.602,865	25.773
16	347.830,851 279.596,334	17	347.835,853 279.598,348	5.392
18	347.855,355 279.606,201	19	347.899,684 279.633,83	52.234
20	348.228,875 279.812,292	21	348.598,305 280.016,6	422.161
22	348.799,756 280.124,84	23	348.815,349 280.133,917	18.043
24	348.822,595 280.137,529	25	348.829,446 280.140,944	7.655
26	348.829,694 280.141,722	27	348.851,496 280.172,845	38.0

\*\* Lungimile segmentelor sunt determinate în planul de proiecție Stereo 70 și sunt rotunjite la 1 milimetru.

\*\*\* Distanța dintre puncte este formată din segmente cumulate ce sunt mai mici decât valoarea 1 milimetru.

