

**DATE DESPRE IMOBILUL NR. 5528**

Oficiul de Cadastru și Publicitate Imobiliară DOLJ
Biroul de Cadastru și Publicitate Imobiliară Craiova

A. Partea I. Descrierea imobilului

TEREN Extravilan

Adresa: Jud. Dolj, T 34, P 375/5/1

Nr. Crt	Nr cadastral Nr. topografic	Suprafața* (mp)	Observații / Referințe
A1		Din acte: 0 Masurata: 26.089	Sector cadastral:20 Teren neimprejmuit;

B. Partea II. Proprietari și acte

Inscrieri privitoare la dreptul de proprietate și alte drepturi reale		Referințe
26460 / 29/04/2010		
Act Normativ nr. LEGE:7, din 13/03/1996 emis de PARLAMENTUL ROMANIEI;		
B1	Inscrierea provizorie, drept de PROPRIETATE, dobandit prin Lege, cota actuala 1/1, cota initiala 1/1 1) NEIDENTIFICAT NEIDENTIFICAT	A1

C. Partea III. SARCINI .

Inscrieri privind dezmembramintele dreptului de proprietate, drepturi reale de garanție și sarcini	Referințe
NU SUNT	

Anexa Nr. 1 La Partea I

Teren

Nr cadastral	Suprafața (mp)*	Observații / Referințe
	Din acte: 0 Masurata: 26.089	

* Suprafața este determinată în planul de proiecție Stereo 70.

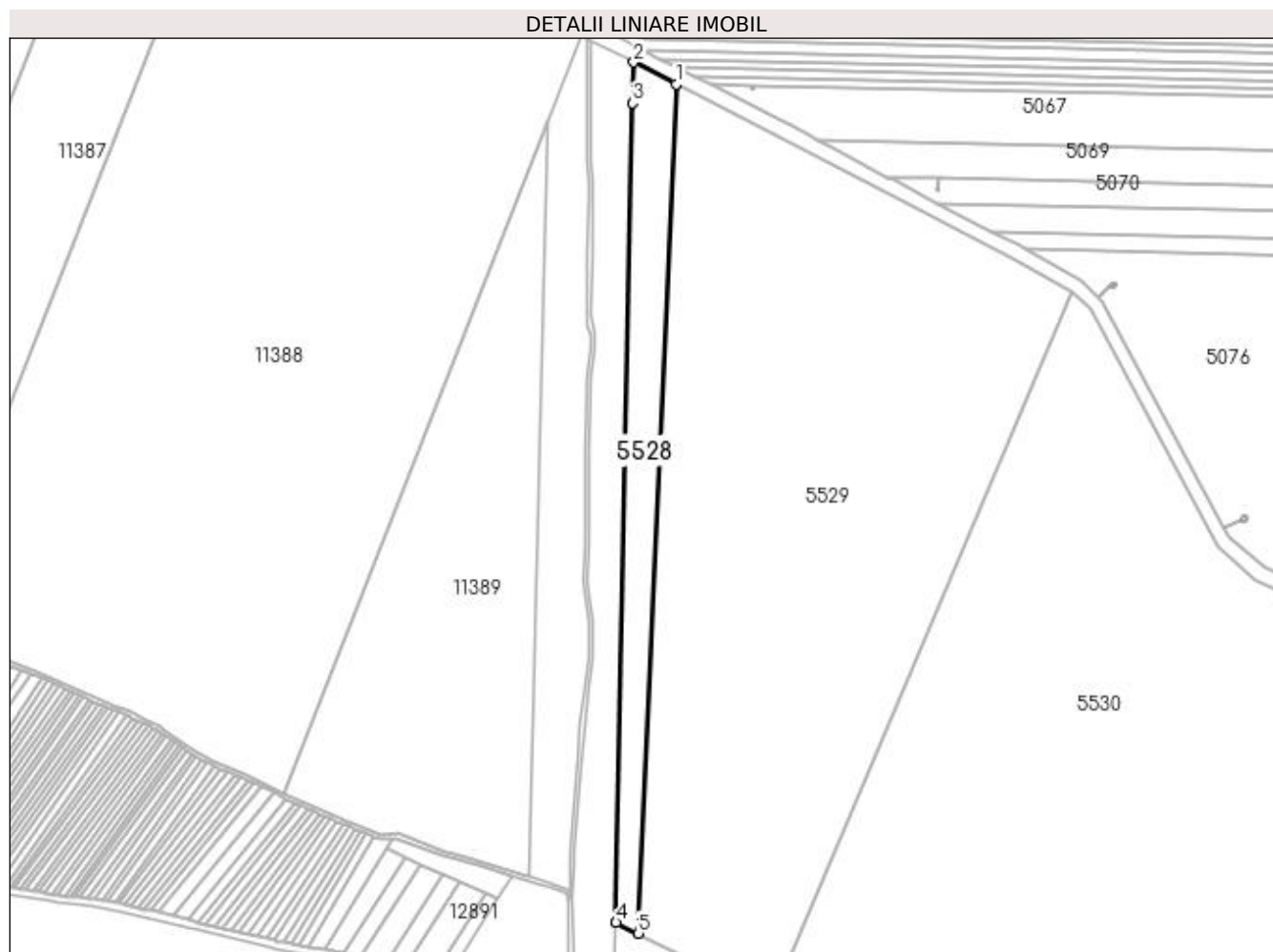

Date referitoare la teren

Crt	Categorie folosință	Intra vilan	Suprafața (mp)	Tarla	Parcelă	Nr. topo	Observații / Referințe
1	padure	NU	26.089	34	375/5/1	-	

Lungime Segmente

1) Valorile lungimilor segmentelor sunt obținute din proiecție în plan.

Punct început	X / Y	Punct sfârșit	X / Y	Lungime segment (** (m)
1	349.045,206 284.490,369	2	349.004,542 284.511,434	45.796
2	349.004,542 284.511,434	3	349.003,318 284.472,326	39.127
3	349.003,318 284.472,326	4	348.987,511 283.683,478	789.006
4	348.987,511 283.683,478	5	349.008,834 283.673,096	23.716

Punct început	X / Y	Punct sfârșit	X / Y	Lungime segment (** (m)
5	349.008,834 283.673,096	1	349.045,206 284.490,369	818.082

** Lungimile segmentelor sunt determinate în planul de proiecție Stereo 70 și sunt rotunjite la 1 milimetru.

*** Distanța dintre puncte este formată din segmente cumulate ce sunt mai mici decât valoarea 1 milimetru.

**DATE DESPRE IMOBILUL NR. 5529**

Oficiul de Cadastru și Publicitate Imobiliară DOLJ
Biroul de Cadastru și Publicitate Imobiliară Craiova

A. Partea I. Descrierea imobilului

TEREN Extravilan

Nr. CF vechi:545

Nr. cadastral vechi:821

Adresa: Jud. Dolj, T 34, P 375/5

Nr. Crt	Nr cadastral Nr. topografic	Suprafața* (mp)	Observații / Referințe
A1	30018	212.900	Sector cadastral:20 Teren neimprejmuit; UP I UA 66A 66B 66C 66D 67A% 67B% 67C% 67D%

B. Partea II. Proprietari și acte

Inscrieri privitoare la dreptul de proprietate și alte drepturi reale	Referințe
26460 / 29/04/2010	
Act Notarial nr. CONTRACT DE DONATIE:942, din 27/04/2010 emis de BNP ZAP;	
B1	A1
Intabulare, drept de PROPRIETATE, dobandit prin Conventie, cota actuala 1/1, cota initiala 1/1	
1) MITROPOLIA OLTENIA-ARHIEPISCOPIA CRAIOVEI , CIF:99999999999999, LIPSA CUI	

C. Partea III. SARCINI .

Inscrieri privind dezmembramintele dreptului de proprietate, drepturi reale de garanție și sarcini	Referințe
NU SUNT	

Anexa Nr. 1 La Partea I

Teren

Nr cadastral	Suprafața (mp)*	Observații / Referințe
30018	212.900	UP I UA 66A 66B 66C 66D 67A% 67B% 67C% 67D%

* Suprafața este determinată în planul de proiecție Stereo 70.

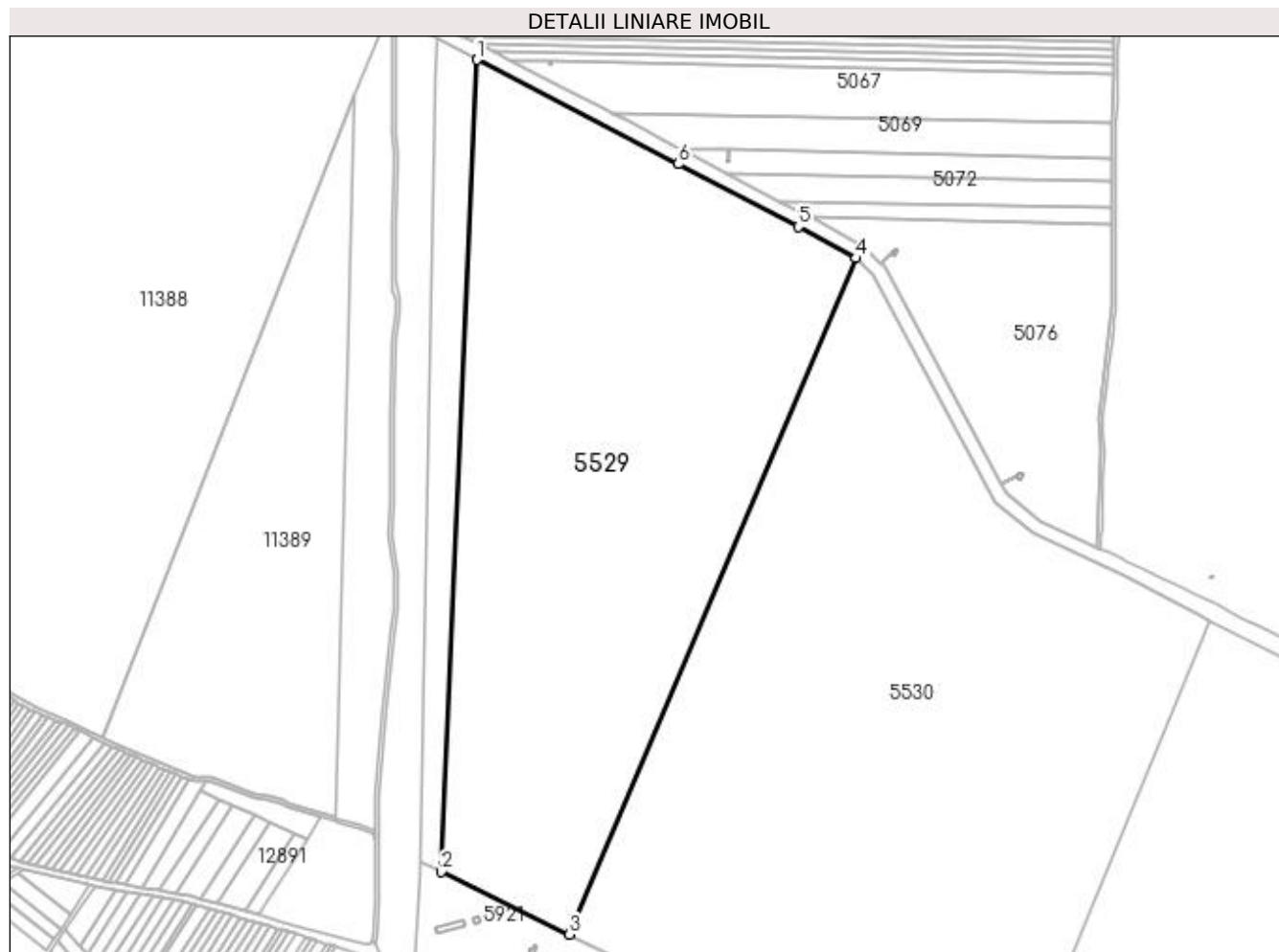

Date referitoare la teren

Crt	Categorie folosință	Intra vilan	Suprafața (mp)	Tarla	Parcelă	Nr. topo	Observații / Referințe
1	padure	NU	212.900	34	375/5	-	

Lungime Segmente

1) Valorile lungimilor segmentelor sunt obținute din proiecție în plan.

Punct început	X / Y	Punct sfârșit	X / Y	Lungime segment (** (m)
1	349.045,206 284.490,369	2	349.008,834 283.673,096	818.082
2	349.008,834 283.673,096	3	349.138,105 283.610,159	143.778
3	349.138,105 283.610,159	4	349.426,724 284.290,603	739.124
4	349.426,724 284.290,603	5	349.368,52 284.322,41	66.328
5	349.368,52 284.322,41	6	349.247,865 284.385,385	136.101

Punct început	X / Y	Punct sfârșit	X / Y	Lungime segment (** (m)
6	349.247,865 284.385,385	1	349.045,206 284.490,369	228.237

** Lungimile segmentelor sunt determinate în planul de proiecție Stereo 70 și sunt rotunjite la 1 milimetru.

*** Distanța dintre puncte este formată din segmente cumulate ce sunt mai mici decât valoarea 1 milimetru.

**DATE DESPRE IMOBILUL NR. 5530**

Oficiul de Cadastru și Publicitate Imobiliară DOLJ
Biroul de Cadastru și Publicitate Imobiliară Craiova

A. Partea I. Descrierea imobilului

TEREN Extravilan

Nr. CF vechi:583

Nr. cadastral vechi:875

Adresa: Jud. Dolj, T 34, P 375/6

Nr. Crt	Nr cadastral Nr. topografic	Suprafața* (mp)	Observații / Referințe
A1	30068	300.000	Sector cadastral:20 Teren neimprejmuit; UP I UA 67A% 67B% 67C% 67D% 68A% 68B% 68V%

B. Partea II. Proprietari și acte

Inscrieri privitoare la dreptul de proprietate și alte drepturi reale	Referințe
36475 / 16/06/2010	
Act Notarial nr. CONTRACT DE DONATIE:1356, din 15/06/2010 emis de BNP ZAVOI AURELIAN PAUL ;	
B1	A1
Intabulare, drept de PROPRIETATE, dobandit prin Conventie, cota actuala 1/1, cota initiala 1/1	
1) MITROPOLIA OLTENIA-ARHIEPISCOPIA CRAIOVEI , CIF:99999999999999, LIPSA CUI	

C. Partea III. SARCINI .

Inscrieri privind dezmembramintele dreptului de proprietate, drepturi reale de garanție și sarcini	Referințe
NU SUNT	

Anexa Nr. 1 La Partea I

Teren

Nr cadastral	Suprafața (mp)*	Observații / Referințe
30068	300.000	UP I UA 67A% 67B% 67C% 67D% 68A% 68B% 68V%

* Suprafața este determinată în planul de proiecție Stereo 70.

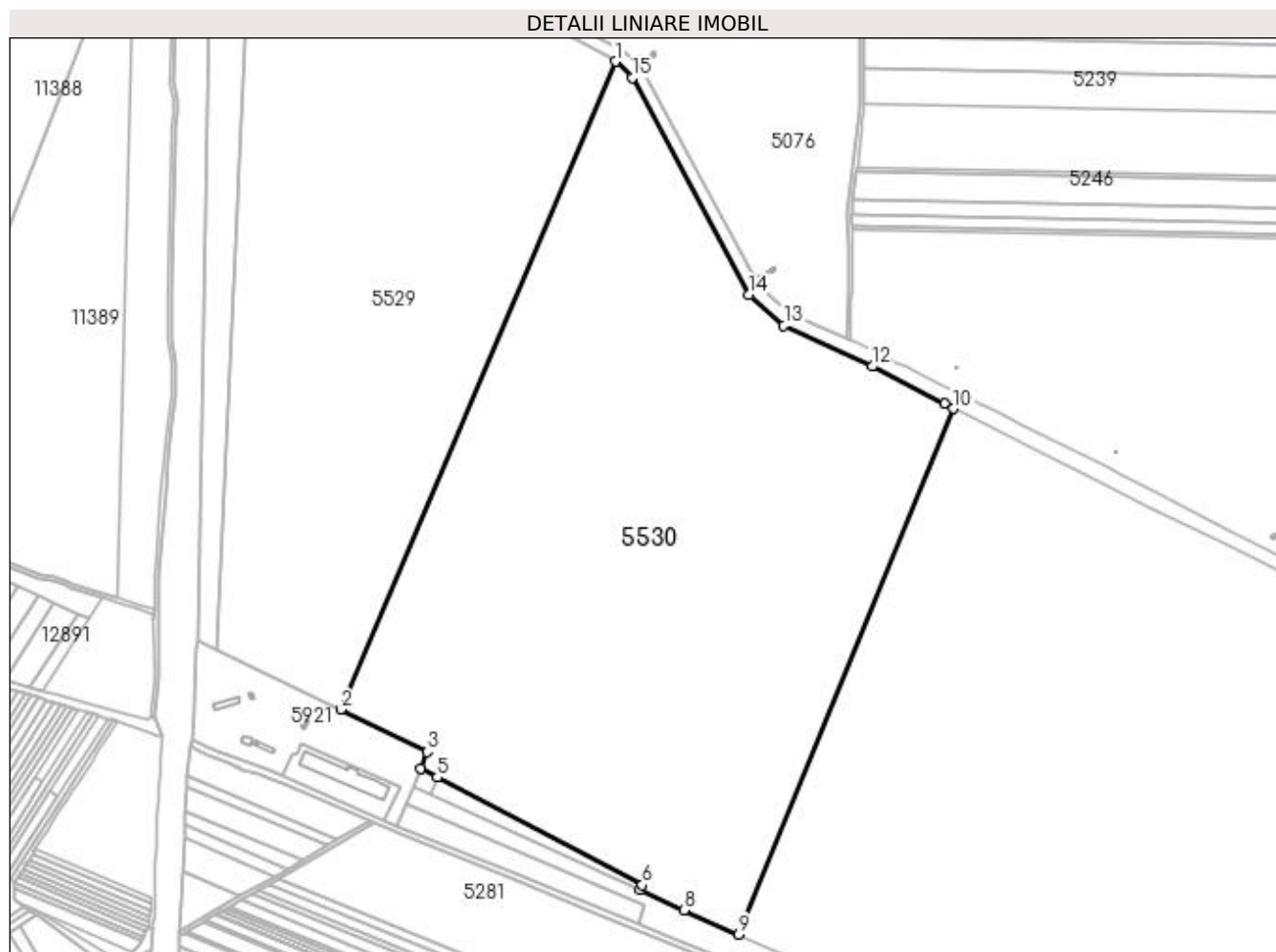

Date referitoare la teren

Crt	Categorie folosință	Intra vilan	Suprafața (mp)	Tarla	Parcelă	Nr. topo	Observații / Referințe
1	padure	NU	300.000	34	375/6	-	

Lungime Segmente

1) Valorile lungimilor segmentelor sunt obținute din proiecție în plan.

Punct început	X / Y	Punct sfârșit	X / Y	Lungime segment (** (m)
1	349.426,724 284.290,603	2	349.138,105 283.610,159	739.124
2	349.138,105 283.610,159	3	349.228,759 283.566,023	100.827
3	349.228,759 283.566,023	4	349.221,768 283.548,366	18.991
4	349.221,768 283.548,366	5	349.239,525 283.539,065	20.045
5	349.239,525 283.539,065	6	349.454,925 283.426,244	243.158

Punct început	X / Y	Punct sfârşit	X / Y	Lungime segment (** (m)
6	349.454,925 283.426,244	7	349.453,05 283.421,25	5.334
7	349.453,05 283.421,25	8	349.498,59 283.399,49	50.472
8	349.498,59 283.399,49	9	349.556,333 283.374,255	63.016
9	349.556,333 283.374,255	10	349.781,918 283.926,213	596.277
10	349.781,918 283.926,213	11	349.772,324 283.931,03	10.735
11	349.772,324 283.931,03	12	349.696,67 283.970,565	85.361
12	349.696,67 283.970,565	13	349.603,74 284.013,552	102.391
13	349.603,74 284.013,552	14	349.566,6 284.045,52	49.003
14	349.566,6 284.045,52	15	349.444,554 284.273,668	258.741
15	349.444,554 284.273,668	1	349.426,724 284.290,603	24.591

** Lungimile segmentelor sunt determinate în planul de proiecție Stereo 70 și sunt rotunjite la 1 milimetru.

*** Distanța dintre puncte este formată din segmente cumulate ce sunt mai mici decât valoarea 1 milimetru.

**DATE DESPRE IMOBILUL NR. 5531**

Oficiul de Cadastru și Publicitate Imobiliară DOLJ
Biroul de Cadastru și Publicitate Imobiliară Craiova

A. Partea I. Descrierea imobilului

TEREN Extravilan

Nr. CF vechi:536

Nr. cadastral vechi:850

Adresa: Jud. Dolj, T 34, P 375/7

Nr. Crt	Nr cadastral Nr. topografic	Suprafața* (mp)	Observații / Referințe
A1	30067	300.000	Sector cadastral:20 Teren neimprejmuit; UP I UA 68A% 68B% 68V% 69A% 69B% 69C% 70A% 70C%

B. Partea II. Proprietari și acte

Inscrieri privitoare la dreptul de proprietate și alte drepturi reale	Referințe
36478 / 16/06/2010	
Act Notarial nr. CONTRACT DE DONATIE:1356, din 15/06/2010 emis de BNP ZAVOI AURELIAN PAUL ;	
B1	A1
Intabulare, drept de PROPRIETATE, dobandit prin Conventie, cota actuala 1/1, cota initiala 1/1	
1) MITROPOLIA OLTENIEI-ARHIEPISCOPIA CRAIOVEI , CIF:99999999999999, LIPSA CUI	

C. Partea III. SARCINI .

Inscrieri privind dezmembramintele dreptului de proprietate, drepturi reale de garanție și sarcini	Referințe
NU SUNT	

Anexa Nr. 1 La Partea I

Teren

Nr cadastral	Suprafața (mp)*	Observații / Referințe
30067	300.000	UP I UA 68A% 68B% 68V% 69A% 69B% 69C% 70A% 70C%

* Suprafața este determinată în planul de proiecție Stereo 70.

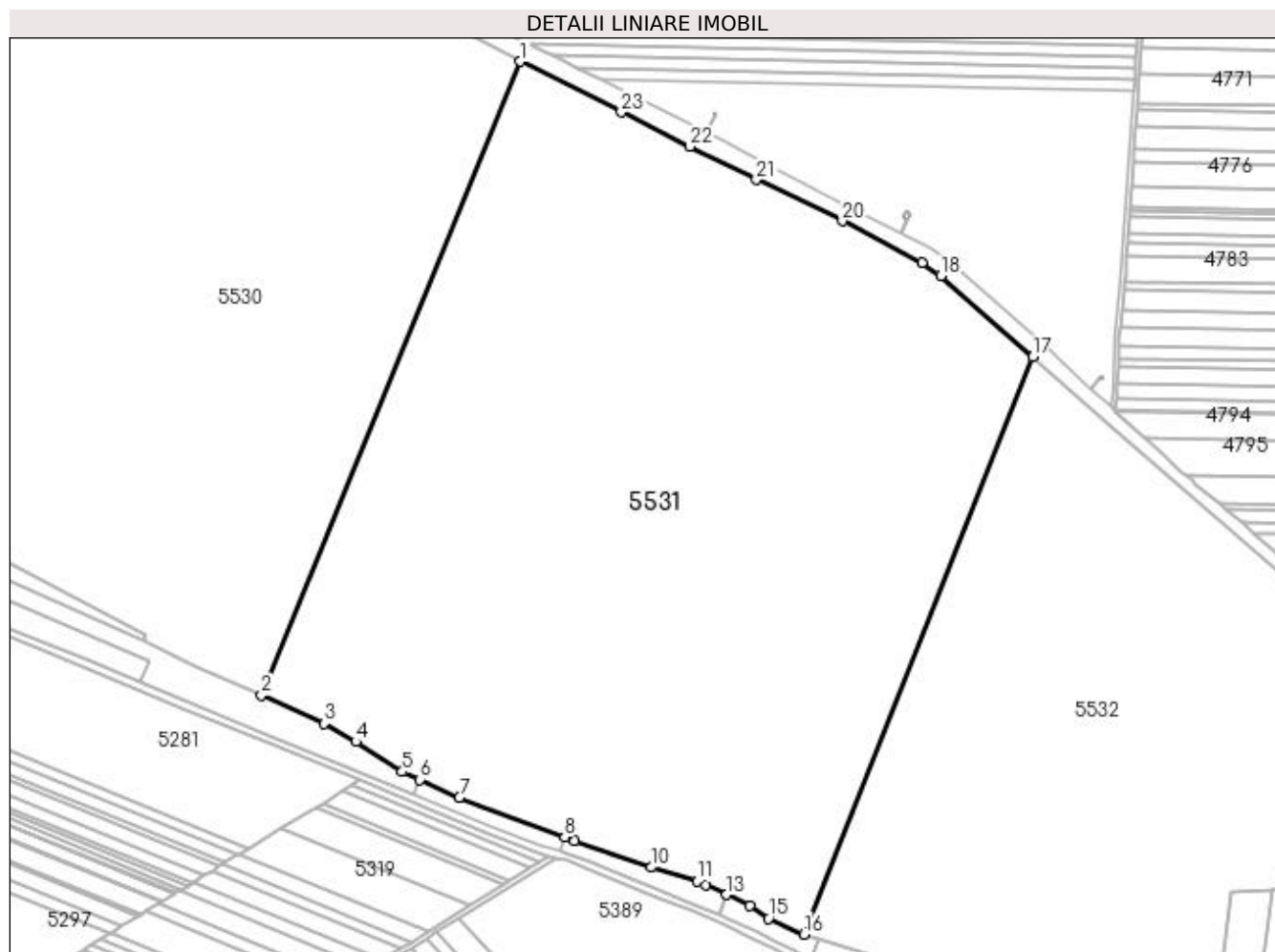

Date referitoare la teren

Crt	Categorie folosință	Intra vilan	Suprafața (mp)	Tarla	Parcelă	Nr. topo	Observații / Referințe
1	padure	NU	300.000	34	375/7	-	

Lungime Segmente

1) Valorile lungimilor segmentelor sunt obținute din proiecție în plan.

Punct început	X / Y	Punct sfârșit	X / Y	Lungime segment (** (m)
1	349.781,918 283.926,213	2	349.556,333 283.374,255	596.277
3	349.610,98 283.349,52	4	349.638,52 283.333,73	31.745
5	349.678,82 283.307,44	6	349.694,172 283.300,602	16.806
7	349.728,73 283.285,21	8	349.820,456 283.250,523	98.066
9	349.829,11 283.247,25	10	349.895,75 283.224,04	70.566

Punct început	X / Y	Punct sfârșit	X / Y	Lungime segment (** (m)
2	349.556,333 283.374,255	3	349.610,98 283.349,52	59.984
4	349.638,52 283.333,73	5	349.678,82 283.307,44	48.117
6	349.694,172 283.300,602	7	349.728,73 283.285,21	37.831
8	349.820,456 283.250,523	9	349.829,11 283.247,25	9.252
10	349.895,75 283.224,04	11	349.936,26 283.211,98	42.267

Punct început	X / Y	Punct sfârșit	X / Y	Lungime segment (** (m)
11	349.936,26 283.211,98	12	349.943,73 283.208,97	8.054
13	349.961,656 283.200,433	14	349.981,86 283.190,81	22.379
15	349.998,28 283.179,58	16	350.029,12 283.165,78	33.787
17	350.228,375 283.668,884	18	350.148,59 283.739,44	106.507
19	350.132,145 283.750,927	20	350.062,437 283.787,162	78.563
21	349.987,592 283.823,101	22	349.929,513 283.852,075	64.905
23	349.869,927 283.882,029	1	349.781,918 283.926,213	98.477

Punct început	X / Y	Punct sfârșit	X / Y	Lungime segment (** (m)
12	349.943,73 283.208,97	13	349.961,656 283.200,433	19.855
14	349.981,86 283.190,81	15	349.998,28 283.179,58	19.893
16	350.029,12 283.165,78	17	350.228,375 283.668,884	541.125
18	350.148,59 283.739,44	19	350.132,145 283.750,927	20.06
20	350.062,437 283.787,162	21	349.987,592 283.823,101	83.026
22	349.929,513 283.852,075	23	349.869,927 283.882,029	66.691

** Lungimile segmentelor sunt determinate în planul de proiecție Stereo 70 și sunt rotunjite la 1 milimetru.

*** Distanța dintre puncte este formată din segmente cumulate ce sunt mai mici decât valoarea 1 milimetru.

**DATE DESPRE IMOBILUL NR. 5532**

Oficiul de Cadastru și Publicitate Imobiliară DOLJ
Biroul de Cadastru și Publicitate Imobiliară Craiova

A. Partea I. Descrierea imobilului

TEREN Extravilan

Nr. CF vechi:533

Nr. cadastral vechi:849

Adresa: Jud. Dolj, T 34, P 375/8

Nr. Crt	Nr cadastral Nr. topografic	Suprafața* (mp)	Observații / Referințe
A1	30054	168.000	Sector cadastral:20 Teren neimprejmuit; UP I UA 70A% 70 G% 70B% 71B%

B. Partea II. Proprietari și acte

Inscrieri privitoare la dreptul de proprietate și alte drepturi reale	Referințe
34604 / 08/06/2010	
Act Notarial nr. CONTRACT DE DONATIE:1278, din 07/06/2010 emis de BNP ZAVOI AURELIAN PAUL ;	
B1	A1
Intabulare, drept de PROPRIETATE, dobandit prin Conventie, cota actuala 1/1, cota initiala 1/1	
1) MITROPOLIA OLTENIEI-ARHIEPISCOPIA CRAIOVEI , CIF:99999999999999, LIPSA CUI	

C. Partea III. SARCINI .

Inscrieri privind dezmembramintele dreptului de proprietate, drepturi reale de garanție și sarcini	Referințe
NU SUNT	

Anexa Nr. 1 La Partea I

Teren

Nr cadastral	Suprafața (mp)*	Observații / Referințe
30054	168.000	UP I UA 70A% 70 G% 70B% 71B%

* Suprafața este determinată în planul de proiecție Stereo 70.

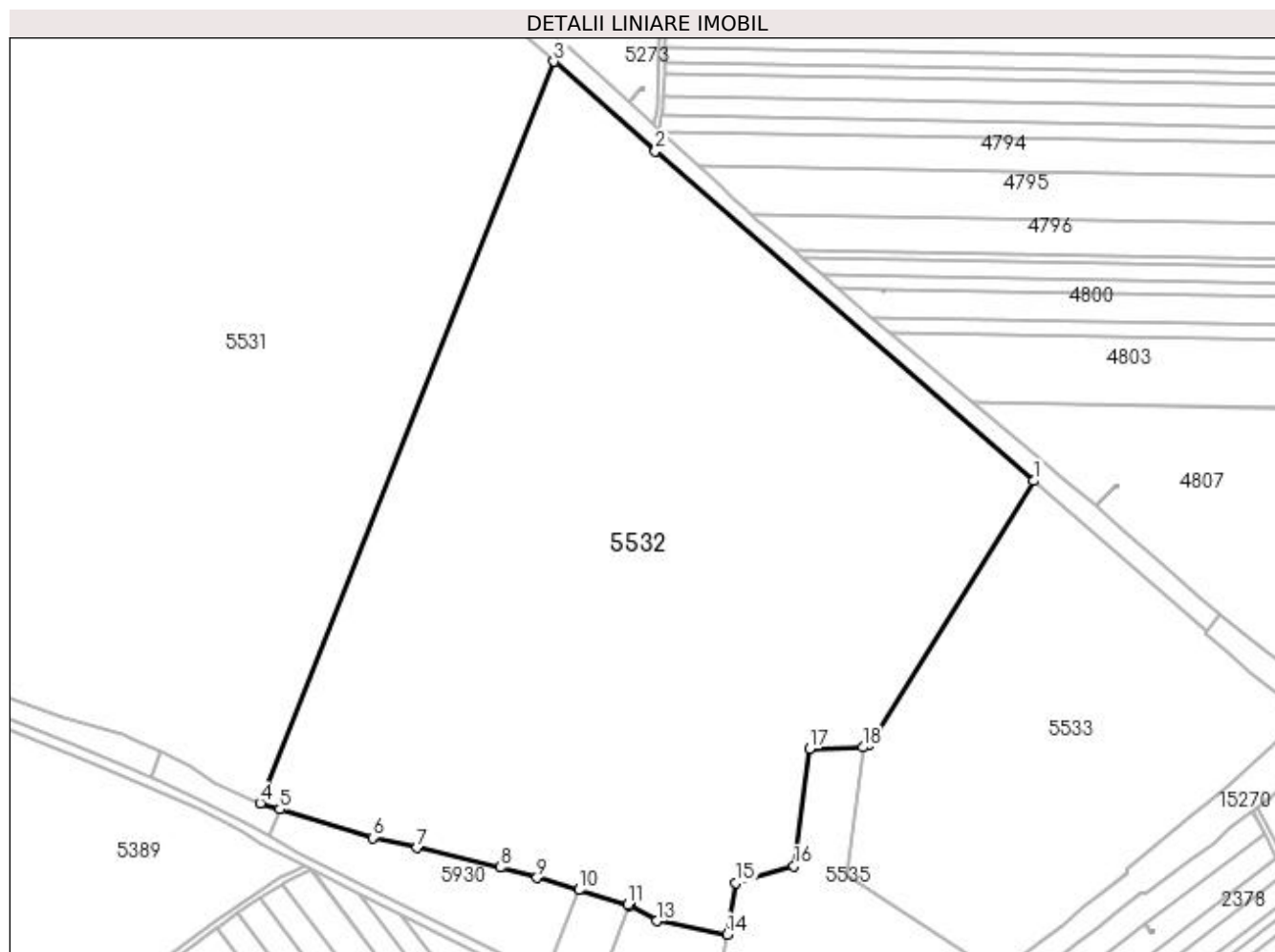

Date referitoare la teren

Crt	Categorie folosință	Intra vilan	Suprafața (mp)	Tarla	Parcelă	Nr. topo	Observații / Referințe
1	padure	NU	168.000	34	375/8	-	

Lungime Segmente

1) Valorile lungimilor segmentelor sunt obținute din proiecție în plan.

Punct început	X / Y	Punct sfârșit	X / Y	Lungime segment (** (m)
1	350.554,048 283.384,367	2	350.297,2 283.608,02	340.575
2	350.297,2 283.608,02	3	350.228,375 283.668,884	91.877
3	350.228,375 283.668,884	4	350.029,12 283.165,78	541.125
4	350.029,12 283.165,78	5	350.042,353 283.161,702	13.847
5	350.042,353 283.161,702	6	350.105,22 283.142,33	65.784

Punct început	X / Y	Punct sfârșit	X / Y	Lungime segment (** (m)
6	350.105,22 283.142,33	7	350.135,43 283.135,47	30.979
7	350.135,43 283.135,47	8	350.191,8 283.122,31	57.886
8	350.191,8 283.122,31	9	350.216,98 283.115,29	26.14
9	350.216,98 283.115,29	10	350.245,301 283.106,925	29.531
10	350.245,301 283.106,925	11	350.278,36 283.097,16	34.471
11	350.278,36 283.097,16	12	350.279,947 283.096,263	1.823
12	350.279,947 283.096,263	13	350.298,226 283.085,927	20.999
13	350.298,226 283.085,927	14	350.346,084 283.076,818	48.717
14	350.346,084 283.076,818	15	350.351,903 283.111,833	35.495
15	350.351,903 283.111,833	16	350.391,153 283.123,279	40.885
16	350.391,153 283.123,279	17	350.401,741 283.202,826	80.249
17	350.401,741 283.202,826	18	350.438,063 283.203,757	36.334
18	350.438,063 283.203,757	19	350.441,746 283.205,248	3.973
19	350.441,746 283.205,248	1	350.554,048 283.384,367	211.413

** Lungimile segmentelor sunt determinate în planul de proiecție Stereo 70 și sunt rotunjite la 1 milimetru.

*** Distanța dintre puncte este formată din segmente cumulate ce sunt mai mici decât valoarea 1 milimetru.

**DATE DESPRE IMOBILUL NR. 5533**

Oficiul de Cadastru și Publicitate Imobiliară DOLJ
Biroul de Cadastru și Publicitate Imobiliară Craiova

A. Partea I. Descrierea imobilului

TEREN Extravilan

Nr. CF vechi:526

Nr. cadastral vechi:829

Adresa: Jud. Dolj, T 41/1, P 530

Nr. Crt	Nr cadastral Nr. topografic	Suprafața* (mp)	Observații / Referințe
A1	30062	55.000	Sector cadastral:20 Teren neimprejmuit;

B. Partea II. Proprietari și acte

Inscrieri privitoare la dreptul de proprietate și alte drepturi reale		Referințe
34605 / 08/06/2010		
Act Notarial nr. CONTRACT DE DONATIE:1278, din 07/06/2010 emis de BNP ZAVOI AURELIAN PAUL ;		
B1	Intabulare, drept de PROPRIETATE, dobandit prin Conventie, cota actuala 1/1, cota initiala 1/1	A1
	1) MITROPOLIA OLTENIEI -ARHIEPISCOPIA CRAIOVEI , CIF:99999999999999, LIPSA CUI	

C. Partea III. SARCINI .

Inscrieri privind dezmembramintele dreptului de proprietate, drepturi reale de garanție și sarcini	Referințe
NU SUNT	

Anexa Nr. 1 La Partea I

Teren

Nr cadastral	Suprafața (mp)*	Observații / Referințe
30062	55.000	

* Suprafața este determinată în planul de proiecție Stereo 70.

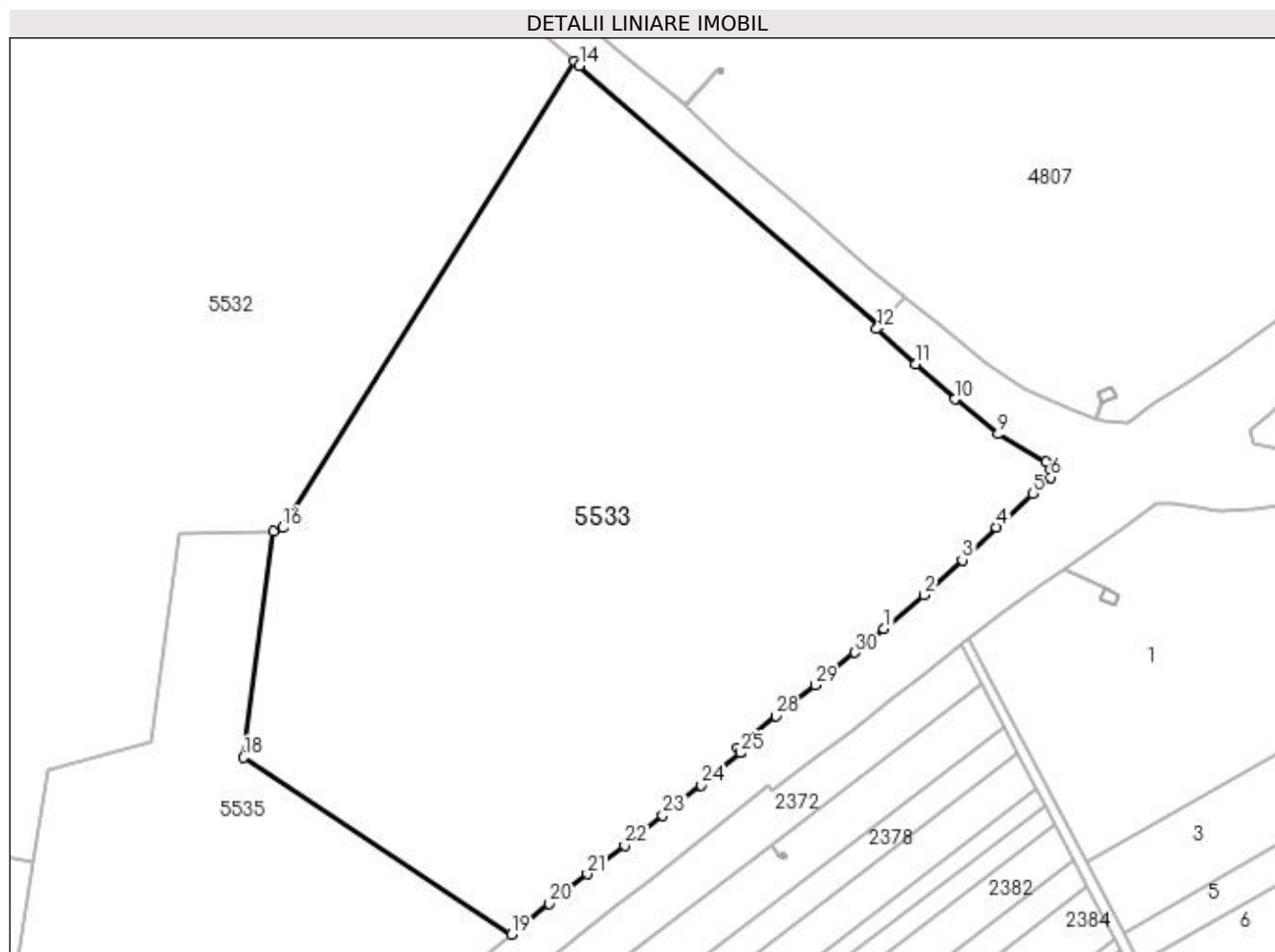

Date referitoare la teren

Crt	Categorie folosință	Intra vilan	Suprafața (mp)	Tarla	Parcelă	Nr. topo	Observații / Referințe
1	padure	NU	55.000	41/1	530	-	

Lungime Segmente

1) Valorile lungimilor segmentelor sunt obținute din proiecție în plan.

Punct început	X / Y	Punct sfârșit	X / Y	Lungime segment (** (m)
1	350.672,836 283.166,561	2	350.688,26 283.179,348	20.035
3	350.702,914 283.192,851	4	350.716,128 283.205,394	18.219
5	350.729,918 283.218,482	6	350.736,911 283.224,631	9.312
7	350.736,869 283.227,48	8	350.735,173 283.230,542	3.5
9	350.716,788 283.241,235	10	350.700,14 283.254,584	21.339

Punct început	X / Y	Punct sfârșit	X / Y	Lungime segment (** (m)
2	350.688,26 283.179,348	3	350.702,914 283.192,851	19.927
4	350.716,128 283.205,394	5	350.729,918 283.218,482	19.012
6	350.736,911 283.224,631	7	350.736,869 283.227,48	2.849
8	350.735,173 283.230,542	9	350.716,788 283.241,235	21.268
10	350.700,14 283.254,584	11	350.685,089 283.268,025	20.179

Punct început	X / Y	Punct sfârșit	X / Y	Lungime segment (** (m))
11	350.685,089 283.268,025	12	350.669,979 283.281,631	20.333
13	350.671,082 283.282,908	14	350.555,86 283.382,79	152.488
15	350.554,049 283.384,367	16	350.441,746 283.205,248	211.413
17	350.438,063 283.203,757	18	350.426,716 283.116,989	87.507
19	350.529,734 283.049,051	20	350.544,276 283.060,76	18.67
21	350.558,861 283.072,252	22	350.573,236 283.083,276	18.115
23	350.587,797 283.094,819	24	350.602,62 283.106,385	18.801
25	350.617,832 283.118,743	26	350.618,098 283.118,954	0.34
27	350.616,725 283.120,692	28	350.631,318 283.132,87	19.007
29	350.646,411 283.144,883	30	350.661,719 283.157,269	19.691

Punct început	X / Y	Punct sfârșit	X / Y	Lungime segment (** (m))
12	350.669,979 283.281,631	13	350.671,082 283.282,908	1.687
14	350.555,86 283.382,79	15	350.554,049 283.384,367	2.401
16	350.441,746 283.205,248	17	350.438,063 283.203,757	3.973
18	350.426,716 283.116,989	19	350.529,734 283.049,051	123.403
20	350.544,276 283.060,76	21	350.558,861 283.072,252	18.568
22	350.573,236 283.083,276	23	350.587,797 283.094,819	18.581
24	350.602,62 283.106,385	25	350.617,832 283.118,743	19.599
26	350.618,098 283.118,954	27	350.616,725 283.120,692	2.215
28	350.631,318 283.132,87	29	350.646,411 283.144,883	19.29
30	350.661,719 283.157,269	1	350.672,836 283.166,561	14.489

** Lungimile segmentelor sunt determinate în planul de proiecție Stereo 70 și sunt rotunjite la 1 milimetru.

*** Distanța dintre puncte este formată din segmente cumulate ce sunt mai mici decât valoarea 1 milimetru.

**DATE DESPRE IMOBILUL NR. 5534**

Oficiul de Cadastru și Publicitate Imobiliară DOLJ
Biroul de Cadastru și Publicitate Imobiliară Craiova

A. Partea I. Descrierea imobilului

TEREN Intravilan

Nr. CF vechi:458
Nr. cadastral vechi:759

Adresa: Loc. Maglavit, Str Morii, Nr. 79, Jud. Dolj, T 65/1, P 1

Nr. Crt	Nr cadastral Nr. topografic	Suprafața* (mp)	Observații / Referințe
A1	31041	Din acte: 1.000 Masurata: 1.316	Sector cadastral:20 Teren neimprejmuit;

Construcții

Crt	Nr cadastral Nr. topografic	Adresa	Observații / Referințe
A1.1	31041-C1	Loc. Maglavit, Str Morii, Nr. 79, Jud. Dolj, T 65/1, P 1	Nr. niveluri:1; S. construita la sol:117 mp; S. construita desfasurata:117 mp;

B. Partea II. Proprietari și acte

Inscrieri privitoare la dreptul de proprietate și alte drepturi reale		Referințe
41302 / 05/06/2008		
Act Notarial nr. CVC:1467, din 01/01/2008 emis de NP Zavoi Aurelian Paul ;		
B1	Intabulare, drept de PROPRIETATE, dobandit prin Conventie, cota actuala 1/1, cota initiala 1/1 1) SC CORCOS SRL , CIF:99999999999999, LIPSA CUI	A1, A1.1

C. Partea III. SARCINI .

Inscrieri privind dezmembramentele dreptului de proprietate, drepturi reale de garanție și sarcini	Referințe
NU SUNT	

Anexa Nr. 1 La Partea I

Teren

Nr cadastral	Suprafața (mp)*	Observații / Referințe
31041	Din acte: 1.000 Masurata: 1.316	

* Suprafața este determinată în planul de proiecție Stereo 70.

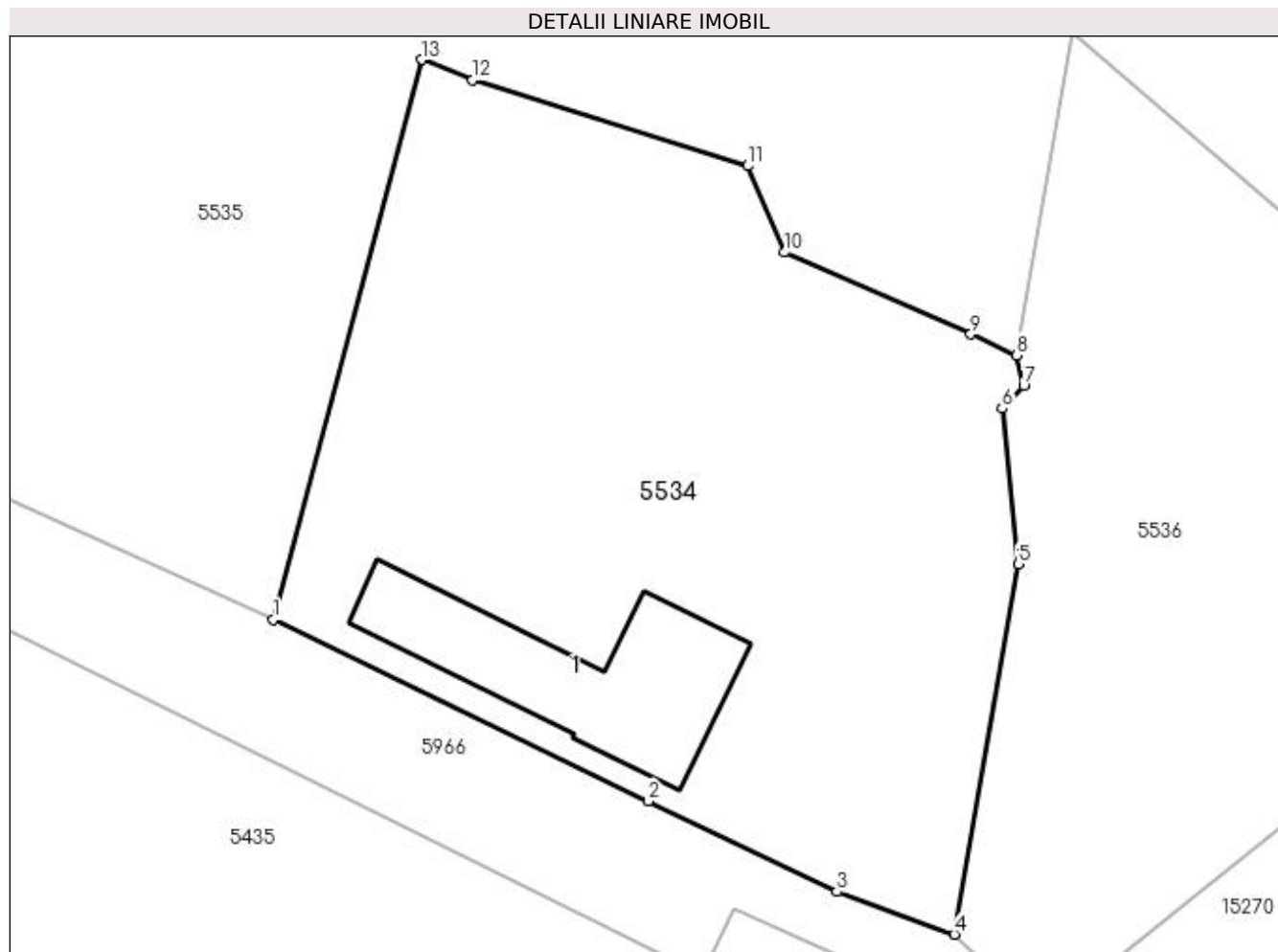

Date referitoare la teren

Crt	Categorie folosință	Intra vilan	Suprafața (mp)	Tarla	Parcelă	Nr. topo	Observații / Referințe
1	curți constructii	DA	1.316	65/1	1	-	

Date referitoare la construcții

Crt	Număr	Destinație construcție	Supraf. (mp)	Situație juridică	Observații / Referințe
A1.1	31041-C1	construcții de locuințe	Din acte: 127 Masurata: 117	Cu acte	Nr. niveluri:1; S. construita la sol:117 mp; S. construita desfasurata:117 mp;

Lungime Segmente

1) Valorile lungimilor segmentelor sunt obținute din proiecție în plan.

Punct început	X / Y	Punct sfârșit	X / Y	Lungime segment (** (m)
1	350.366,555 282.976,342	2	350.387,712 282.966,105	23.504
2	350.387,712 282.966,105	3	350.398,34 282.960,982	11.798
3	350.398,34 282.960,982	4	350.404,986 282.958,578	7.067

Punct început	X / Y	Punct sfârşit	X / Y	Lungime segment (** (m)
4	350.404,986 282.958,578	5	350.408,587 282.979,476	21.206
5	350.408,587 282.979,476	6	350.407,665 282.988,25	8.822
6	350.407,665 282.988,25	7	350.408,89 282.989,544	1.782
7	350.408,89 282.989,544	8	350.408,473 282.991,263	1.769
8	350.408,473 282.991,263	9	350.405,904 282.992,443	2.827
9	350.405,904 282.992,443	10	350.395,4 282.997,056	11.472
10	350.395,4 282.997,056	11	350.393,31 283.001,94	5.312
11	350.393,31 283.001,94	12	350.377,801 283.006,808	16.255
12	350.377,801 283.006,808	13	350.374,919 283.007,931	3.093
13	350.374,919 283.007,931	1	350.366,555 282.976,342	32.678

** Lungimile segmentelor sunt determinate în planul de proiecţie Stereo 70 şi sunt rotunjite la 1 milimetru.

*** Distanţa dintre puncte este formată din segmente cumulate ce sunt mai mici decât valoarea 1 milimetru.

**DATE DESPRE IMOBILUL NR. 5535**

Oficiul de Cadastru și Publicitate Imobiliară DOLJ
Biroul de Cadastru și Publicitate Imobiliară Craiova

A. Partea I. Descrierea imobilului

TEREN Extravilan

Nr. CF vechi:457

Nr. cadastral vechi:757

Adresa: Jud. Dolj, T 65/1, P 2;3

Nr. Crt	Nr cadastral Nr. topografic	Suprafața* (mp)	Observații / Referințe
A1	31040	Din acte: 20.900 Masurata: 20.937	Sector cadastral:20 Teren neimprejmuit;

B. Partea II. Proprietari și acte

Inscrieri privitoare la dreptul de proprietate și alte drepturi reale		Referințe
41304 / 05/06/2008		
Act Notarial nr. CVC:1466, din 01/01/2008 emis de NP Zavoi Aurelian Paul ;		
B1	Intabulare, drept de PROPRIETATE, dobandit prin Conventie, cota actuala 1/1, cota initiala 1/1 1) SC CORCOS SRL , CIF:9999999999999, LIPSA CUI	A1

C. Partea III. SARCINI .

Inscrieri privind dezmembramintele dreptului de proprietate, drepturi reale de garanție și sarcini	Referințe
NU SUNT	

Anexa Nr. 1 La Partea I

Teren

Nr cadastral	Suprafața (mp)*	Observații / Referințe
31040	Din acte: 20.900 Masurata: 20.937	

* Suprafața este determinată în planul de proiecție Stereo 70.

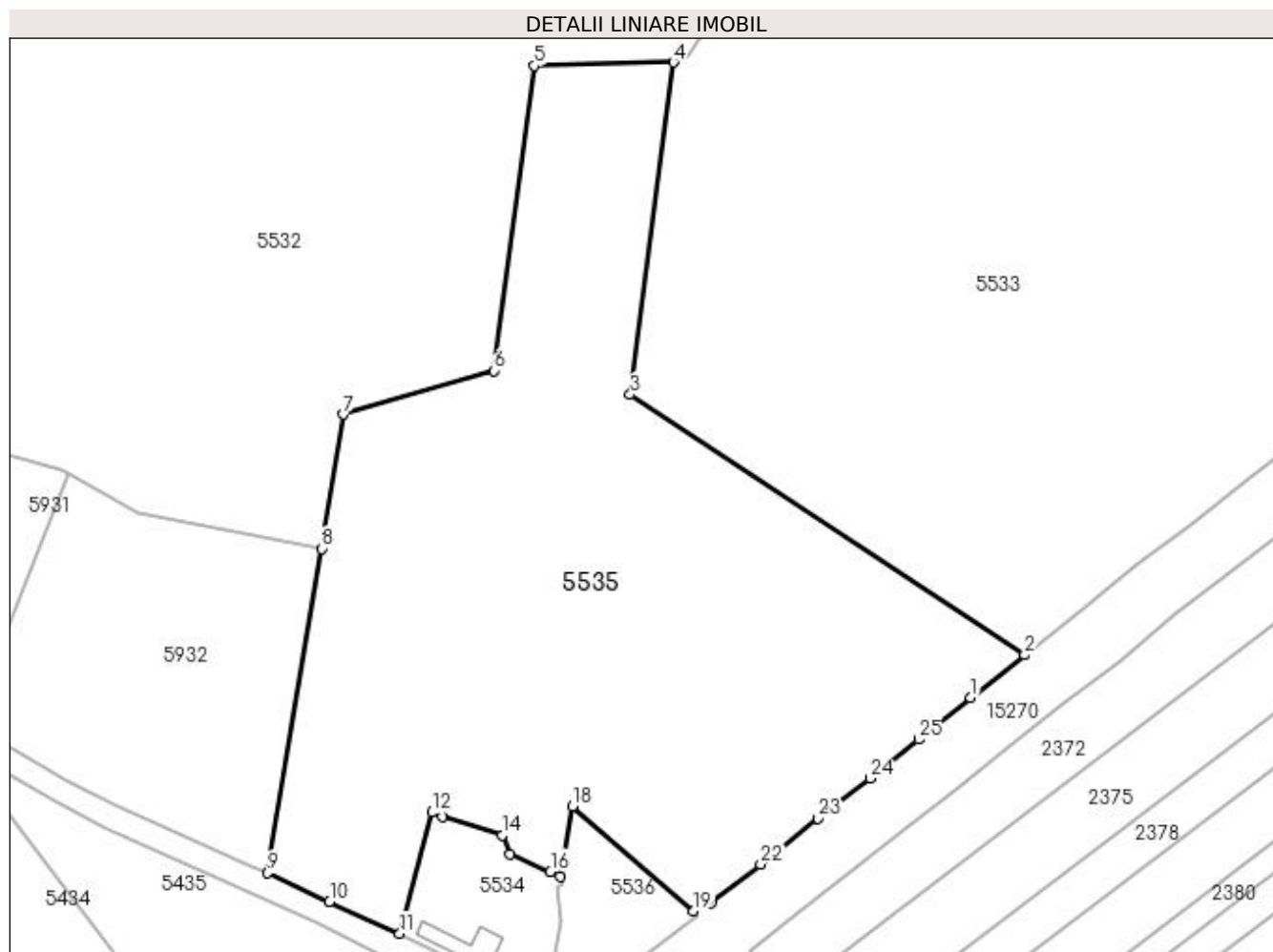

Date referitoare la teren

Crt	Categorie folosință	Intra vilan	Suprafața (mp)	Tarla	Parcelă	Nr. topo	Observații / Referințe
1	vie	NU	3.414	65/1	2;3	-	
2	arabil	NU	17.523	65/1	2;3	-	

Lungime Segmente

1) Valorile lungimilor segmentelor sunt obținute din proiecție în plan.

Punct început	X / Y	Punct sfârșit	X / Y	Lungime segment (** (m)	Punct început	X / Y	Punct sfârșit	X / Y	Lungime segment (** (m)
1	350.515,606 283.037,886	2	350.529,734 283.049,051	18.007	2	350.529,734 283.049,051	3	350.426,716 283.116,989	123.403
3	350.426,716 283.116,989	4	350.438,063 283.203,757	87.507	4	350.438,063 283.203,757	5	350.401,741 283.202,826	36.334
5	350.401,741 283.202,826	6	350.391,153 283.123,279	80.249	6	350.391,153 283.123,279	7	350.351,903 283.111,833	40.885
7	350.351,903 283.111,833	8	350.346,084 283.076,818	35.495	8	350.346,084 283.076,818	9	350.332,008 282.992,106	85.873

Punct început	X / Y	Punct sfârșit	X / Y	Lungime segment (** (m)
9	350.332,008 282.992,106	10	350.348,221 282.984,646	17.847
11	350.366,555 282.976,342	12	350.374,919 283.007,931	32.678
13	350.377,801 283.006,808	14	350.393,31 283.001,94	16.255
15	350.395,4 282.997,056	16	350.405,904 282.992,443	11.472
17	350.408,473 282.991,263	18	350.411,641 283.009,5	18.51
19	350.443,218 282.982,23	20	350.447,059 282.985,267	4.897
21	350.447,919 282.984,245	22	350.460,786 282.994,43	16.41
23	350.475,774 283.006,35	24	350.489,421 283.016,88	17.237
25	350.502,035 283.027,04	1	350.515,606 283.037,886	17.373

Punct început	X / Y	Punct sfârșit	X / Y	Lungime segment (** (m)
10	350.348,221 282.984,646	11	350.366,555 282.976,342	20.127
12	350.374,919 283.007,931	13	350.377,801 283.006,808	3.093
14	350.393,31 283.001,94	15	350.395,4 282.997,056	5.312
16	350.405,904 282.992,443	17	350.408,473 282.991,263	2.827
18	350.411,641 283.009,5	19	350.443,218 282.982,23	41.722
20	350.447,059 282.985,267	21	350.447,919 282.984,245	1.336
22	350.460,786 282.994,43	23	350.475,774 283.006,35	19.15
24	350.489,421 283.016,88	25	350.502,035 283.027,04	16.197

** Lungimile segmentelor sunt determinate în planul de proiecție Stereo 70 și sunt rotunjite la 1 milimetru.

*** Distanța dintre puncte este formată din segmente cumulate ce sunt mai mici decât valoarea 1 milimetru.

**DATE DESPRE IMOBILUL NR. 5536**

Oficiul de Cadastru și Publicitate Imobiliară DOLJ
Biroul de Cadastru și Publicitate Imobiliară Craiova

A. Partea I. Descrierea imobilului

TEREN Extravilan

Adresa: Jud. Dolj, T 65/1, P 4

Nr. Crt	Nr cadastral Nr. topografic	Suprafața* (mp)	Observații / Referințe
A1		Din acte: 0 Masurata: 1.074	Sector cadastral:20 Teren neimprejmuit;

B. Partea II. Proprietari și acte

Inscrieri privitoare la dreptul de proprietate și alte drepturi reale		Referințe
0 / 19/05/2022		
Act Normativ nr. LEGE:7, din 13/03/1996 emis de PARLAMENTUL ROMANIEI;		
B1	Inscrierea provizorie, drept de PROPRIETATE, dobandit prin Lege, cota actuala 1/1, cota initiala 1/1 1) NEIDENTIFICAT NEIDENTIFICAT	A1

C. Partea III. SARCINI .

Inscrieri privind dezmembramintele dreptului de proprietate, drepturi reale de garanție și sarcini	Referințe
NU SUNT	

Anexa Nr. 1 La Partea I

Teren

Nr cadastral	Suprafața (mp)*	Observații / Referințe
	Din acte: 0 Masurata: 1.074	

* Suprafața este determinată în planul de proiecție Stereo 70.

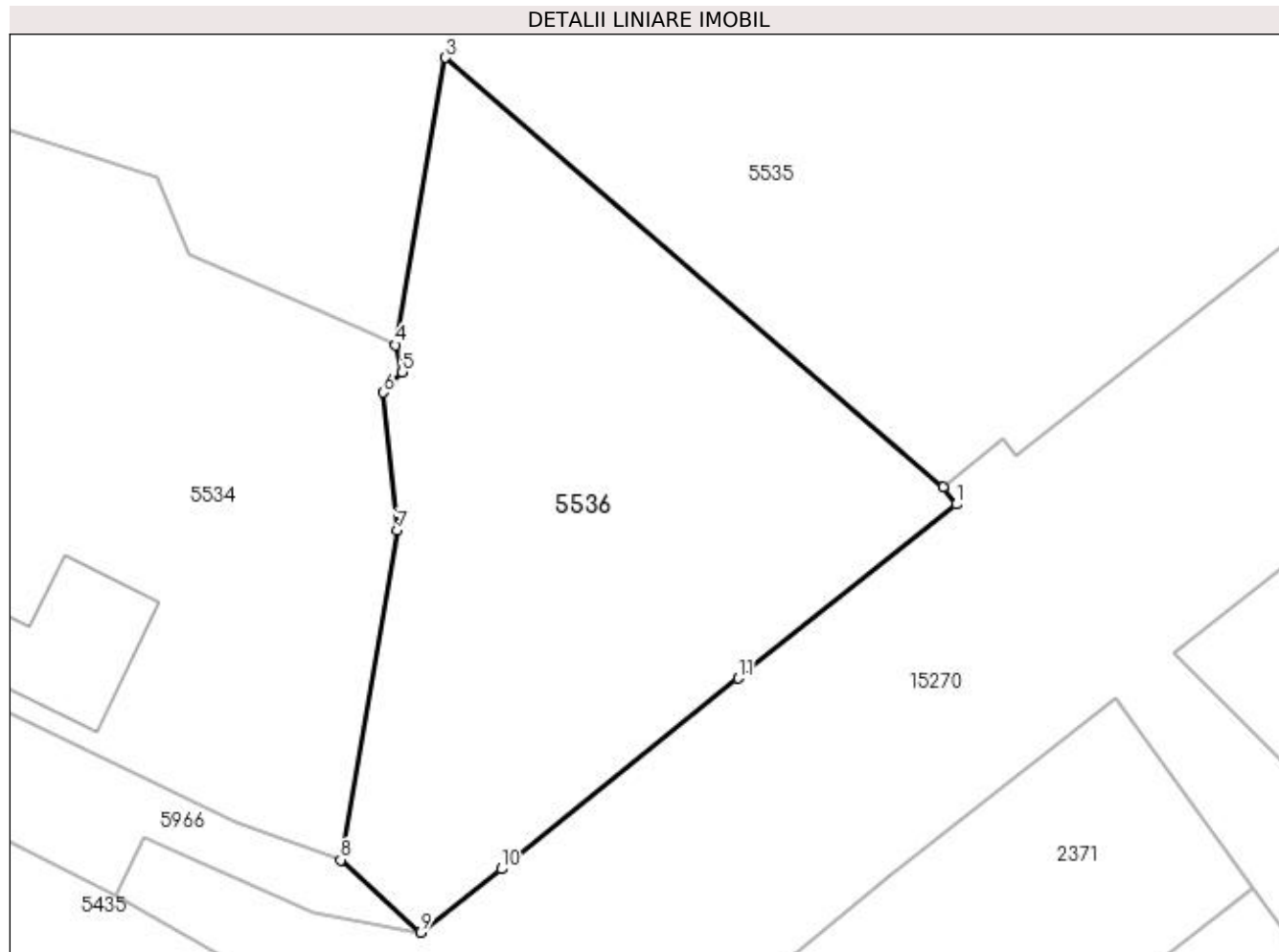

Date referitoare la teren

Crt	Categorie folosință	Intra vilan	Suprafața (mp)	Tarla	Parcelă	Nr. topo	Observații / Referințe
1	arabil	NU	1.074	65/1	4	-	

Lungime Segmente

1) Valorile lungimilor segmentelor sunt obținute din proiecție în plan.

Punct început	X / Y	Punct sfârșit	X / Y	Lungime segment (** (m)
1	350.444,08 282.981,156	2	350.443,218 282.982,23	1.377
2	350.443,218 282.982,23	3	350.411,641 283.009,5	41.722
3	350.411,641 283.009,5	4	350.408,473 282.991,263	18.51
4	350.408,473 282.991,263	5	350.408,89 282.989,544	1.769
5	350.408,89 282.989,544	6	350.407,665 282.988,25	1.782

Punct început	X / Y	Punct sfârșit	X / Y	Lungime segment (** (m)
6	350.407,665 282.988,25	7	350.408,587 282.979,476	8.822
7	350.408,587 282.979,476	8	350.404,986 282.958,578	21.206
8	350.404,986 282.958,578	9	350.410,05 282.953,973	6.845
9	350.410,05 282.953,973	10	350.415,177 282.957,999	6.519
10	350.415,177 282.957,999	11	350.430,22 282.970,105	19.309
11	350.430,22 282.970,105	1	350.444,08 282.981,156	17.726

** Lungimile segmentelor sunt determinate în planul de proiecție Stereo 70 și sunt rotunjite la 1 milimetru.

*** Distanța dintre puncte este formată din segmente cumulate ce sunt mai mici decât valoarea 1 milimetru.

**DATE DESPRE IMOBILUL NR. 5921**

Oficiul de Cadastru și Publicitate Imobiliară DOLJ
Biroul de Cadastru și Publicitate Imobiliară Craiova

A. Partea I. Descrierea imobilului

TEREN Intravilan

Adresa: Loc. Maglavit, Jud. Dolj, T 41/1, P 523

Nr. Crt	Nr cadastral Nr. topografic	Suprafața* (mp)	Observații / Referințe
A1	30104	18.246	Sector cadastral:20 Teren neimprejmut;

B. Partea II. Proprietari și acte

Inscrieri privitoare la dreptul de proprietate și alte drepturi reale		Referințe
15305 / 28/02/2012		
Act Notarial nr. DECLARATIE:523, din 14/03/2022 emis de NP Zavoi Aurelian Paul (act notarial nr Incheiere de indreptare nr. 18 din 14.03.2022, emis de Zavoi Aurelian Paul);		
B1	Intabulare, drept de PROPRIETATE, dobandit prin Lege, cota actuala 1/1, cota initiala 1/1 1) STATUL ROMAN , CIF:9999999999999, domeniul privat; LIPSA CUI	A1
33871 / 24/02/2022		
Act Notarial nr. DECLARATIE:523, din 14/03/2022 emis de NP Zavoi Aurelian Paul (act normativ nr Legea 256 din 28.05.2001, emis de PARLAMENTUL ROMANIEI (CNS nr 4101/31.08.2010 Primaria Maglavit, Inventarierea ADS din 30 iunie 2002);act notarial nr Incheiere de indreptare a erorii materiale nr 18 din 14.03.2022, emis de NP Zavoi A P;);		
B2	Intabulare, drept de ADMINISTRARE, dobandit prin Lege, cota actuala 1/1, cota initiala 1/1 1) AGENTIA DOMENIILOR STATULUI , CIF:14818116	A1

C. Partea III. SARCINI .

Inscrieri privind dezmembramintele dreptului de proprietate, drepturi reale de garanție și sarcini	Referințe
NU SUNT	

Anexa Nr. 1 La Partea I

Teren

Nr cadastral	Suprafața (mp)*	Observații / Referințe
30104	18.246	

* Suprafața este determinată în planul de proiecție Stereo 70.

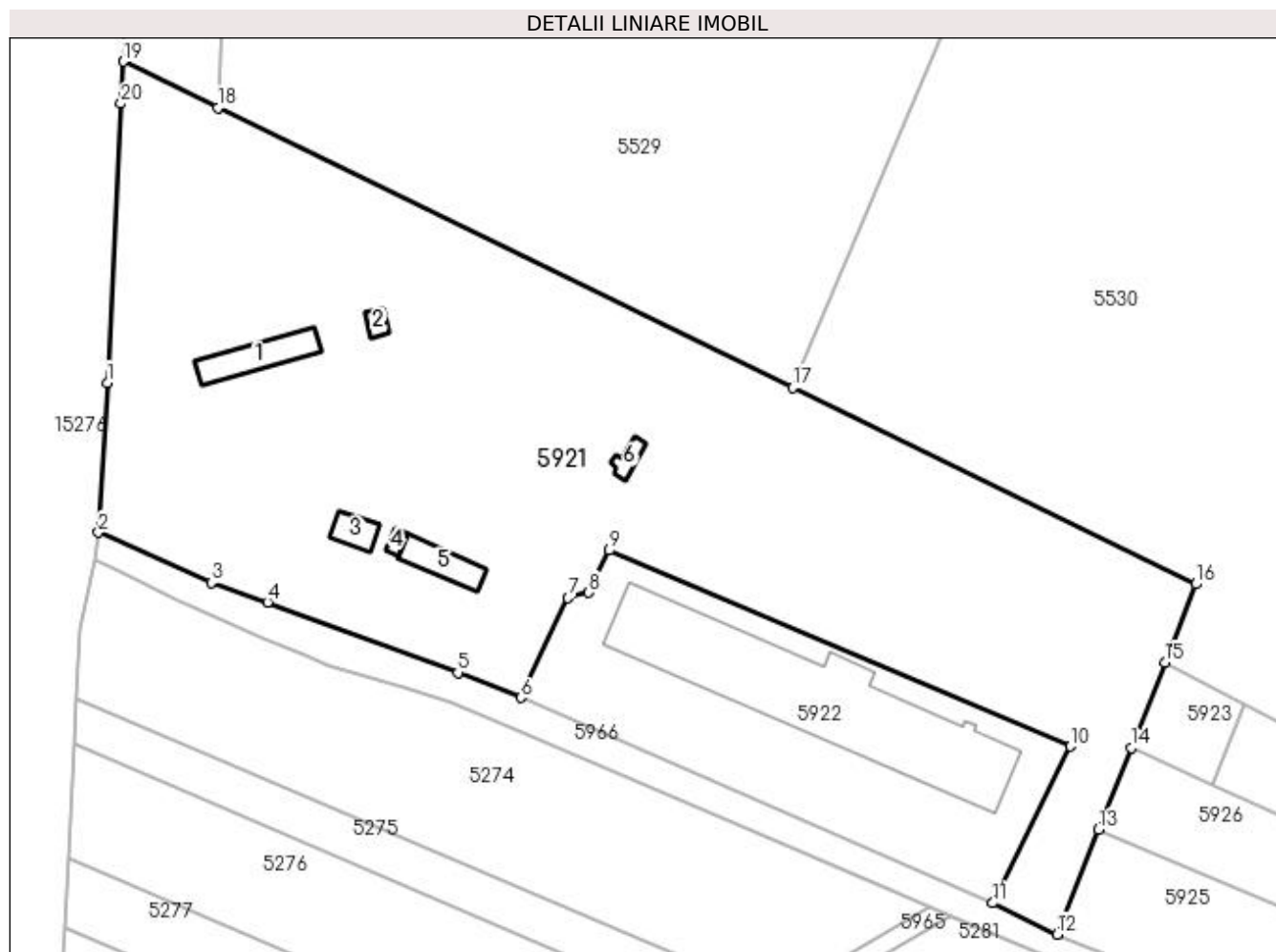

Date referitoare la teren

Crt	Categorie folosință	Intra vilan	Suprafața (mp)	Tarla	Parcelă	Nr. topo	Observații / Referințe
1	curți constructii	DA	18.246	41/1	523	-	

Date referitoare la construcții

Crt	Număr	Destinație construcție	Supraf. (mp)	Situație juridică	Observații / Referințe
A1.1		constructii anexa	Din acte: 0 Masurata: 170	Fara acte	Nr. niveluri:1; S. construita la sol:170 mp; S. construita desfasurata:170 mp;
A1.2		constructii anexa	Din acte: 0 Masurata: 27	Fara acte	Nr. niveluri:1; S. construita la sol:27 mp; S. construita desfasurata:27 mp;
A1.3		constructii anexa	Din acte: 0 Masurata: 61	Fara acte	Nr. niveluri:1; S. construita la sol:61 mp; S. construita desfasurata:61 mp;
A1.4		constructii anexa	Din acte: 0 Masurata: 17	Fara acte	Nr. niveluri:1; S. construita la sol:17 mp; S. construita desfasurata:17 mp;
A1.5		constructii anexa	Din acte: 0 Masurata: 112	Fara acte	Nr. niveluri:1; S. construita la sol:112 mp; S. construita desfasurata:112 mp;
A1.6		constructii anexa	Din acte: 0 Masurata: 35	Fara acte	Nr. niveluri:1; S. construita la sol:35 mp; S. construita desfasurata:35 mp;

Lungime Segmente

1) Valorile lungimilor segmentelor sunt obținute din proiecție în plan.

Punct început	X / Y	Punct sfârșit	X / Y	Lungime segment (** (m)
1	348.983,957 283.611,299	2	348.981,964 283.577,614	33.744
2	348.981,964 283.577,614	3	349.007,33 283.566,294	27.777
3	349.007,33 283.566,294	4	349.020,008 283.561,95	13.402
4	349.020,008 283.561,95	5	349.062,804 283.546,104	45.635
5	349.062,804 283.546,104	6	349.077,011 283.540,459	15.287
6	349.077,011 283.540,459	7	349.087,611 283.562,886	24.806
7	349.087,611 283.562,886	8	349.092,271 283.564,083	4.811
8	349.092,271 283.564,083	9	349.096,898 283.573,575	10.56
9	349.096,898 283.573,575	10	349.200,584 283.529,499	112.665
10	349.200,584 283.529,499	11	349.183,166 283.494,292	39.28
11	349.183,166 283.494,292	12	349.197,575 283.487,266	16.031
12	349.197,575 283.487,266	13	349.206,888 283.510,786	25.297
13	349.206,888 283.510,786	14	349.214,166 283.529,167	19.769
14	349.214,166 283.529,167	15	349.221,768 283.548,366	20.649
15	349.221,768 283.548,366	16	349.228,759 283.566,023	18.991
16	349.228,759 283.566,023	17	349.138,105 283.610,159	100.827
17	349.138,105 283.610,159	18	349.008,834 283.673,096	143.778
18	349.008,834 283.673,096	19	348.987,511 283.683,478	23.716
19	348.987,511 283.683,478	20	348.987,044 283.674,0	9.489
20	348.987,044 283.674,0	1	348.983,957 283.611,299	62.777

** Lungimile segmentelor sunt determinate în planul de proiecție Stereo 70 și sunt rotunjite la 1 milimetru.

*** Distanța dintre puncte este formată din segmente cumulate ce sunt mai mici decât valoarea 1 milimetru.

**DATE DESPRE IMOBILUL NR. 5922**

Oficiul de Cadastru și Publicitate Imobiliară DOLJ
Biroul de Cadastru și Publicitate Imobiliară Craiova

A. Partea I. Descrierea imobilului

TEREN Intravilan

Adresa: Loc. Maglavit, Jud. Dolj, T 41/1, P 523

Nr. Crt	Nr cadastral Nr. topografic	Suprafața* (mp)	Observații / Referințe
A1	30105	4.454	Sector cadastral:20 Teren neimprijmit;

Construcții

Crt	Nr cadastral Nr. topografic	Adresa	Observații / Referințe
A1.1	30105-C1	Loc. Maglavit, Jud. Dolj, T 41/1, P 523	Nr. niveluri:2; S. construita la sol:1494 mp; S. construita desfasurata:2988 mp; construita din BCA; acoperita cu PLACA BETON

B. Partea II. Proprietari și acte

Inscrieri privitoare la dreptul de proprietate și alte drepturi reale		Referințe
15305 / 28/02/2012		
Act Normativ nr. LEGE:268, din 28/05/2001 emis de PARLAMENTUL ROMANIEI (CNS nr 4101/31.08.2010 Primaria Maglavit, Inventarierea ADS din 30 iunie 2002 ; act notarial nr Incheiere de indreptare nr. 18 din 14.03.2022, emis de Zavoi Aurelian Paul;);		
B1	Intabulare, drept de PROPRIETATE, dobandit prin Lege, cota actuala 1/1, cota initiala 1/1 1) STATUL ROMAN - DOMENIUL PRIVAT , CIF:9999999999999, LIPSA CUI	A1
51139 / 11/05/2015		
Hotarare Judecatoreasca nr. DECIZIE:242, din 06/02/2015 emis de TRIBUNALUL DOLJ (in Dosar nr. 3082/201/2013, Proces verbal de adjudecare pentru bunuri imobile sau pentru ansamblu de bunuri nr. 7907/17.07.2008 in Dosar 837 emis de MFP- ANAF - DGFP DOLJ - AFP CALAFAT.);		
B2	Intabulare, drept de PROPRIETATE, dobandit prin Hotarare Judecatoreasca, cota actuala 1/1, cota initiala 1/1 1) SC CORCOS SRL , CIF:23836715	A1.1
33875 / 24/02/2022		
Act Notarial nr. DECLARATIE:523, din 14/03/2022 emis de NP Zavoi Aurelian Paul (act normativ nr LEGE 268 din 28.05.2001, emis de PARLAMENTUL ROMANIEI (CNS nr 4101/31.08.2010 Primaria Maglavit, Inventarierea ADS din 30 iunie 2002);;act notarial nr Incheiere de indreptare nr. 18 din 14.03.2022, emis de Zavoi Aurelian Paul;);		
B3	Intabulare, drept de ADMINISTRARE, dobandit prin Lege, cota actuala 1/1, cota initiala 1/1 1) AGENTIA DOMENIILOR STATULUI , CIF:14818116	A1
51139 / 11/05/2015		
Hotarare Judecatoreasca nr. DECIZIE:242, din 06/02/2015 emis de TRIBUNALUL DOLJ (in Dosar nr. 3082/201/2013, Proces verbal de adjudecare pentru bunuri imobile sau pentru ansamblu de bunuri nr. 7907/17.07.2008 in Dosar 837 emis de MFP- ANAF - DGFP DOLJ - AFP CALAFAT.);		
B4	Intabulare, drept de CONCESIUNE pe o perioada de 20 ani , dobandit prin Hotarare Judecatoreasca, cota actuala 1/1, cota initiala 1/1 1) SC CORCOS SRL , CIF:23836715	A1

C. Partea III. SARCINI .

Inscrieri privind dezmembramintele dreptului de proprietate, drepturi reale de garanție și sarcini	Referințe
NU SUNT	

Anexa Nr. 1 La Partea I

Teren

Nr cadastral	Suprafața (mp)*	Observații / Referințe
30105	4.454	

* Suprafața este determinată în planul de proiecție Stereo 70.

DETALII LINIARE IMOBIL

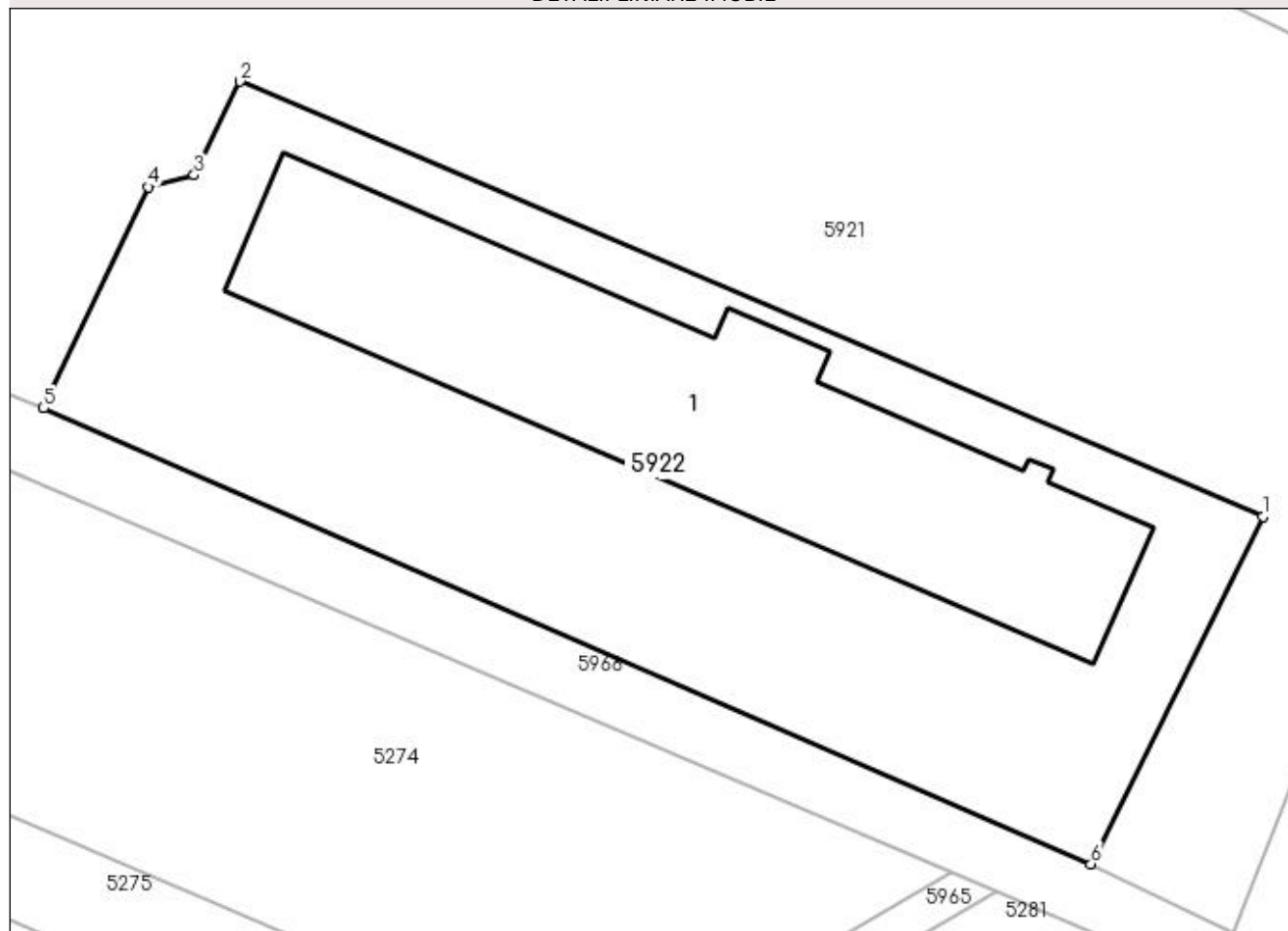

Date referitoare la teren

Crt	Categorie folosință	Intra vilan	Suprafața (mp)	Tarla	Parcelă	Nr. topo	Observații / Referințe
1	curți constructii	DA	4.454	41/1	523	-	

Date referitoare la construcții

Crt	Număr	Destinație construcție	Supraf. (mp)	Situație juridică	Observații / Referințe
A1.1	30105-C1	construcții industriale și edilitare	1.494	Cu acte	Nr. niveluri:2; S. construită la sol:1494 mp; S. construită desfășurată:2988 mp; construită din BCA; acoperită cu PLACA BETON

Lungime Segmente

1) Valorile lungimilor segmentelor sunt obținute din proiecție în plan.

Punct început	X / Y	Punct sfârșit	X / Y	Lungime segment (** (m)
1	349.200,584 283.529,499	2	349.096,898 283.573,575	112.665
2	349.096,898 283.573,575	3	349.092,271 283.564,083	10.56
3	349.092,271 283.564,083	4	349.087,611 283.562,886	4.811

Punct început	X / Y	Punct sfârșit	X / Y	Lungime segment (** (m)
4	349.087,611 283.562,886	5	349.077,011 283.540,459	24.806
5	349.077,011 283.540,459	6	349.183,166 283.494,292	115.76
6	349.183,166 283.494,292	1	349.200,584 283.529,499	39.28

** Lungimile segmentelor sunt determinate în planul de proiecție Stereo 70 și sunt rotunjite la 1 milimetru.

*** Distanța dintre puncte este formată din segmente cumulate ce sunt mai mici decât valoarea 1 milimetru.

**DATE DESPRE IMOBILUL NR. 5923**

Oficiul de Cadastru și Publicitate Imobiliară DOLJ
Biroul de Cadastru și Publicitate Imobiliară Craiova

A. Partea I. Descrierea imobilului

TEREN Extravilan

Adresa: Jud. Dolj, T 41/1, P 4

Nr. Crt	Nr cadastral Nr. topografic	Suprafața* (mp)	Observații / Referințe
A1		400	Sector cadastral:20 Teren neimprejmuit;

B. Partea II. Proprietari și acte

Inscrieri privitoare la dreptul de proprietate și alte drepturi reale	Referințe
0 / 19/05/2022	
Act Notarial nr. ACT DE PARTAJ VOLUNTAR:709, din 03/03/2020 emis de NP BUDIANA IONUT RAZVAN;	
B1	A1
Intabulare, drept de PROPRIETATE, dobandit prin lesire Din Indiviziune, cota actuala 1/1, cota initiala 1/1 1) ASCUNSEANU FLOAREA	

C. Partea III. SARCINI .

Inscrieri privind dezmembramintele dreptului de proprietate, drepturi reale de garanție și sarcini	Referințe
NU SUNT	

Anexa Nr. 1 La Partea I

Teren

Nr cadastral	Suprafața (mp)*	Observații / Referințe
	400	

* Suprafața este determinată în planul de proiecție Stereo 70.

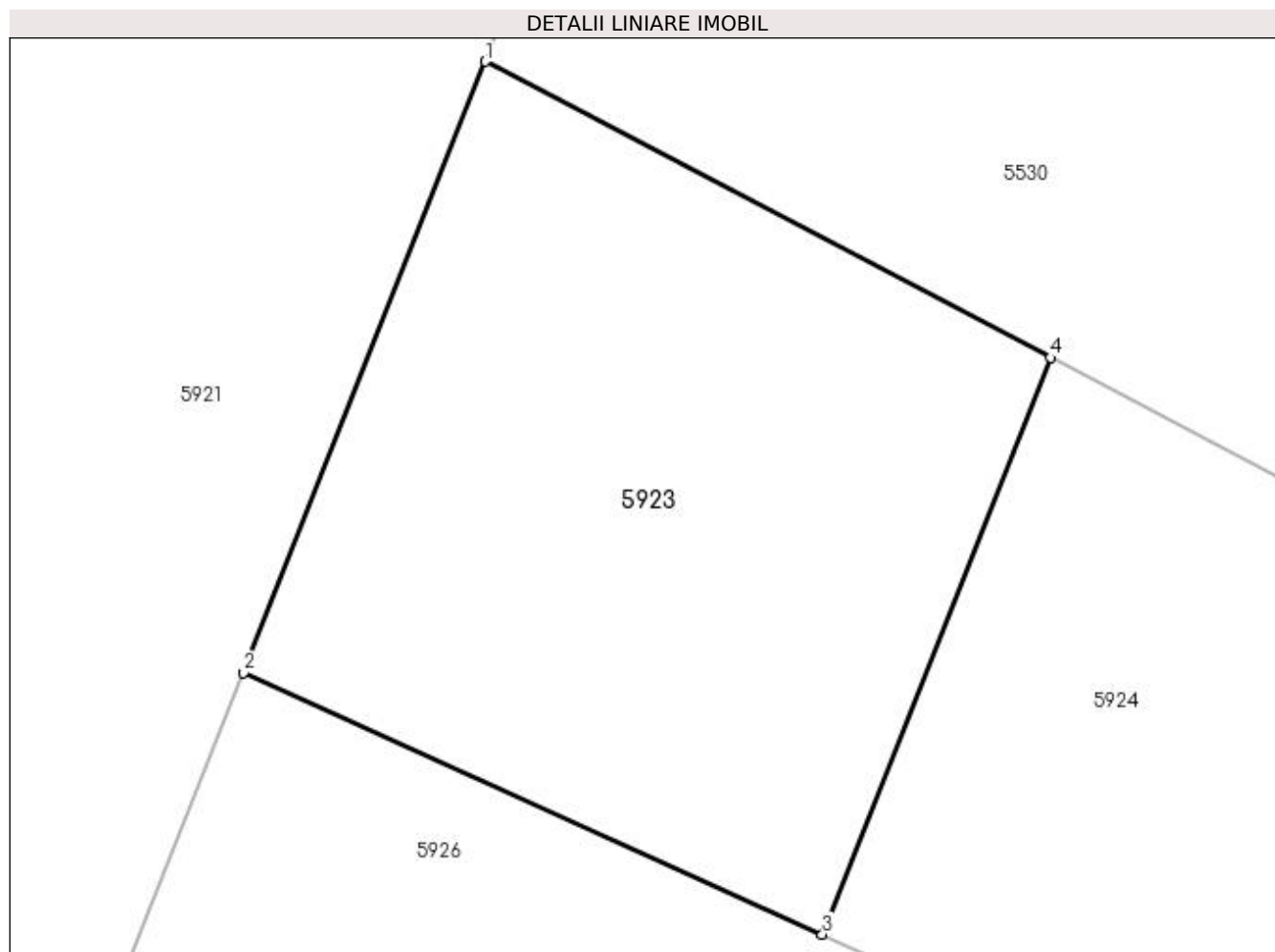

Date referitoare la teren

Crt	Categorie folosință	Intravilan	Suprafața (mp)	Tarla	Parcelă	Nr. topo	Observații / Referințe
1	arabil	NU	400	41/1	4	-	

Lungime Segmente

1) Valorile lungimilor segmentelor sunt obținute din proiecție în plan.

Punct început	X / Y	Punct sfârșit	X / Y	Lungime segment (** (m)
1	349.221,768 283.548,366	2	349.214,166 283.529,167	20.649
2	349.214,166 283.529,167	3	349.232,353 283.520,951	19.957
3	349.232,353 283.520,951	4	349.239,525 283.539,065	19.482
4	349.239,525 283.539,065	1	349.221,768 283.548,366	20.045

**** Lungimile segmentelor sunt determinate în planul de proiecție Stereo 70 și sunt rotunjite la 1 milimetru.**

***** Distanța dintre puncte este formată din segmente cumulate ce sunt mai mici decât valoarea 1 milimetru.**

**DATE DESPRE IMOBILUL NR. 5924**

Oficiul de Cadastru și Publicitate Imobiliară DOLJ
Biroul de Cadastru și Publicitate Imobiliară Craiova

A. Partea I. Descrierea imobilului

TEREN Extravilan

Adresa: Jud. Dolj, T 41/1, P 3

Nr. Crt	Nr cadastral Nr. topografic	Suprafața* (mp)	Observații / Referințe
A1		3.000	Sector cadastral:20 Teren neimprejmuit;

B. Partea II. Proprietari și acte

Inscrieri privitoare la dreptul de proprietate și alte drepturi reale	Referințe
0 / 19/05/2022	
Act Administrativ nr. TDP:3634, din 10/12/2002 emis de COMISIA JUDETEANA DOLJ;	
B1	A1
Intabulare, drept de PROPRIETATE, dobandit prin Reconstituire, cota actuala 1/1, cota initiala 1/1 1) LUPU NICOLAE, LIPSA CNP	

C. Partea III. SARCINI .

Inscrieri privind dezmembramintele dreptului de proprietate, drepturi reale de garanție și sarcini	Referințe
NU SUNT	

Anexa Nr. 1 La Partea I**Teren**

Nr cadastral	Suprafața (mp)*	Observații / Referințe
	3.000	

* Suprafața este determinată în planul de proiecție Stereo 70.

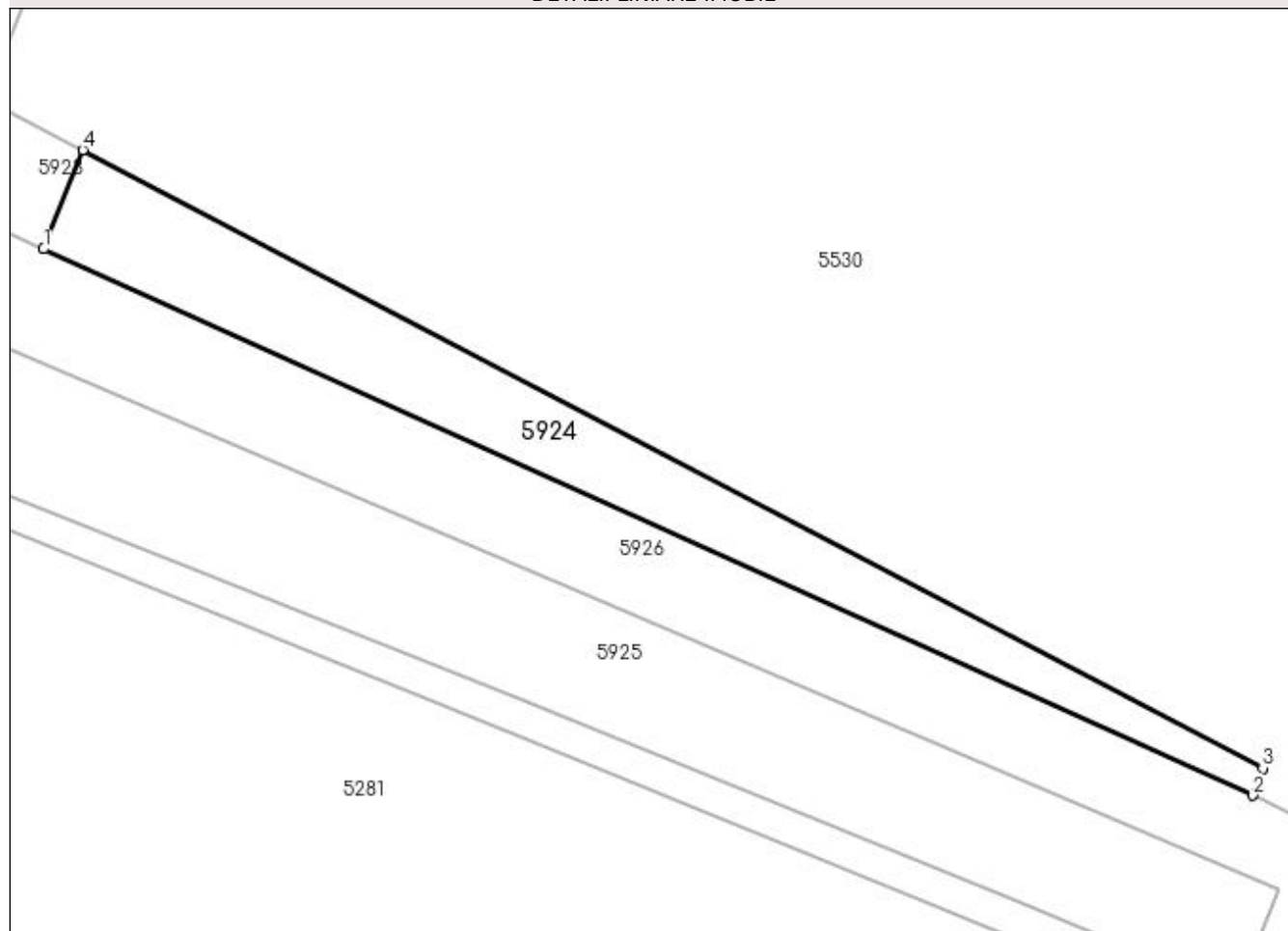
DETALII LINIARE IMOBIL**Date referitoare la teren**

Crt	Categorie folosință	Intra vilan	Suprafața (mp)	Tarla	Parcelă	Nr. topo	Observații / Referințe
1	arabil	NU	3.000	41/1	3	-	

Lungime Segmente

1) Valorile lungimilor segmentelor sunt obținute din proiecție în plan.

Punct început	X / Y	Punct sfârșit	X / Y	Lungime segment (** (m)
1	349.232,353 283.520,951	2	349.453,05 283.421,25	242.172
2	349.453,05 283.421,25	3	349.454,925 283.426,244	5.334
3	349.454,925 283.426,244	4	349.239,525 283.539,065	243.158
4	349.239,525 283.539,065	1	349.232,353 283.520,951	19.482

**** Lungimile segmentelor sunt determinate în planul de proiecție Stereo 70 și sunt rotunjite la 1 milimetru.**

***** Distanța dintre puncte este formată din segmente cumulate ce sunt mai mici decât valoarea 1 milimetru.**

**DATE DESPRE IMOBILUL NR. 5925**

Oficiul de Cadastru și Publicitate Imobiliară DOLJ
 Biroul de Cadastru și Publicitate Imobiliară Craiova

A. Partea I. Descrierea imobilului

TEREN Extravilan

Adresa: Jud. Dolj, T 41/1, P 1

Nr. Crt	Nr cadastral Nr. topografic	Suprafața* (mp)	Observații / Referințe
A1	31422	6.100	Sector cadastral:20 Teren neimprejmuit;

B. Partea II. Proprietari și acte

Inscrieri privitoare la dreptul de proprietate și alte drepturi reale	Referințe
140361 / 11/11/2015	
Hotarare Judecatoreasca nr. SC:34, din 25/01/2011 emis de JUDECATORIA CALAFAT (Incheiere din 07.09.2015 din dosar nr. 48/201/2011 JUDECATORIA CALAFAT;);	
B1	A1
Intabulare, drept de PROPRIETATE, dobandit prin Hotarare Judecatoreasca, cota actuala 1/1, cota initiala 1/1 1) MITULETU STELA	

C. Partea III. SARCINI .

Inscrieri privind dezmembramintele dreptului de proprietate, drepturi reale de garanție și sarcini	Referințe
NU SUNT	

Anexa Nr. 1 La Partea I

Teren

Nr cadastral	Suprafața (mp)*	Observații / Referințe
31422	6.100	

* Suprafața este determinată în planul de proiecție Stereo 70.

DETALII LINIARE IMOBIL

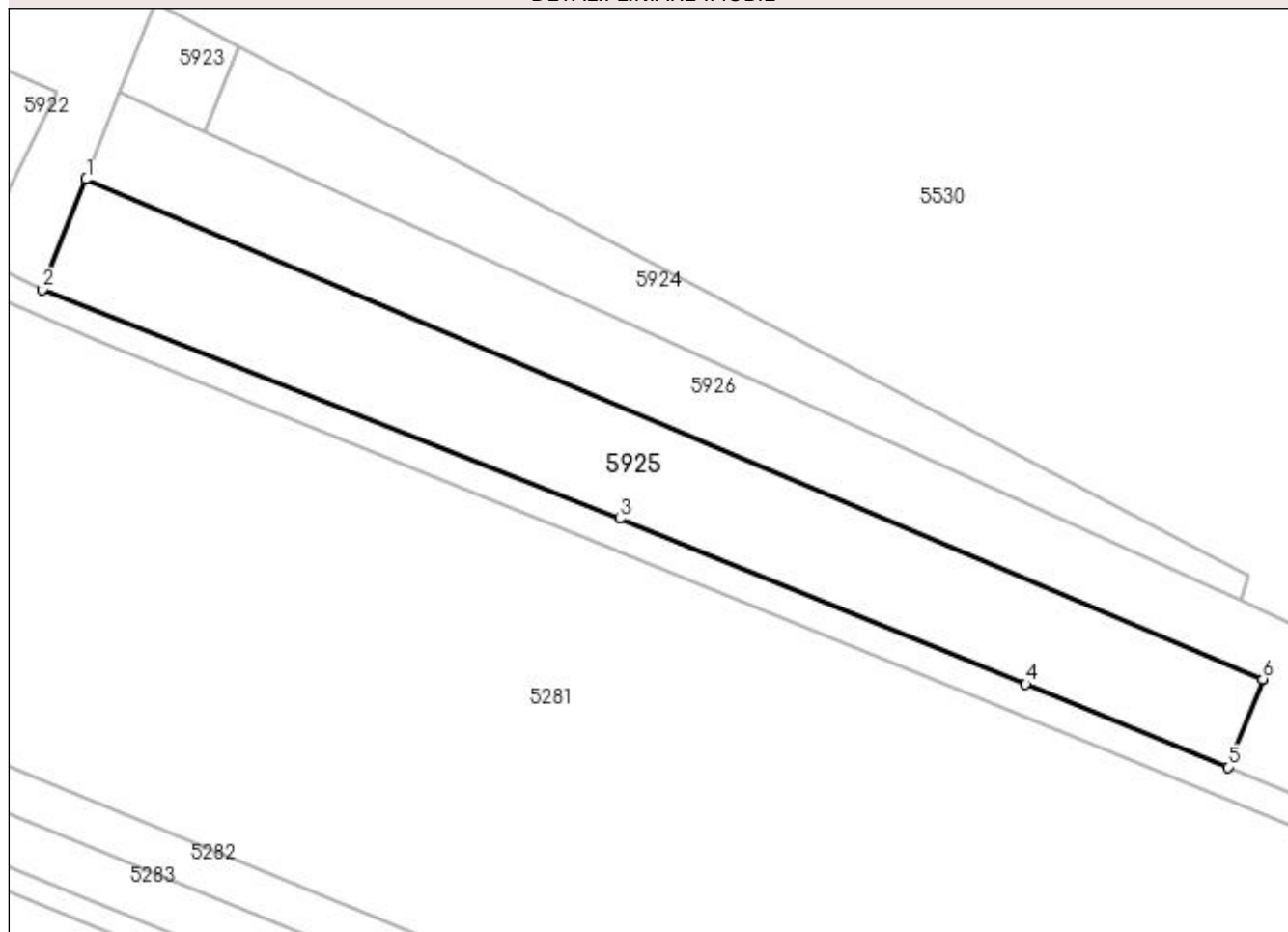

Date referitoare la teren

Crt	Categorie folosință	Intravilan	Suprafața (mp)	Tarla	Parcelă	Nr. topo	Observații / Referințe
1	arabil	NU	6.100	41/1	1	-	

Lungime Segmente

1) Valorile lungimilor segmentelor sunt obținute din proiecție în plan.

Punct început	X / Y	Punct sfârșit	X / Y	Lungime segment (** (m)
1	349.206,888 283.510,786	2	349.197,575 283.487,266	25.297
2	349.197,575 283.487,266	3	349.320,709 283.438,449	132.458
3	349.320,709 283.438,449	4	349.407,239 283.403,183	93.441
4	349.407,239 283.403,183	5	349.450,398 283.385,487	46.646
5	349.450,398 283.385,487	6	349.457,834 283.404,27	20.201

Punct început	X / Y	Punct sfârșit	X / Y	Lungime segment (** (m)
6	349.457,834 283.404,27	1	349.206,888 283.510,786	272.616

** Lungimile segmentelor sunt determinate în planul de proiecție Stereo 70 și sunt rotunjite la 1 milimetru.

*** Distanța dintre puncte este formată din segmente cumulate ce sunt mai mici decât valoarea 1 milimetru.

**DATE DESPRE IMOBILUL NR. 5926**

Oficiul de Cadastru și Publicitate Imobiliară DOLJ
Biroul de Cadastru și Publicitate Imobiliară Craiova

A. Partea I. Descrierea imobilului

TEREN Extravilan

Adresa: Jud. Dolj, T 41/1, P 2, 5, 10/1, 10

Nr. Crt	Nr cadastral Nr. topografic	Suprafața* (mp)	Observații / Referințe
A1	31709	11.400	Sector cadastral:20 Teren neimpregmuit;

B. Partea II. Proprietari și acte

Inscrieri privitoare la dreptul de proprietate și alte drepturi reale		Referințe
71262 / 26/05/2016		
Hotarare Judecatoreasca nr. SC:1766, din 12/10/2011 emis de JUDECATORIA CALAFAT (dosar 2545/201/2011 , Sentinta Civila nr 429/26.02.2009 Judecatoria Calafat dosar nr 453/201/2009, incheiere din 20.10.2015 Judecatoria Calafat dosar nr 453/201/2009, Sentinta Civila nr 290/01.03.2011 Judecatoria Calafat dosar nr 596/201/2011, Sentinta Civila nr 341/08.03.2011 Judecatoria Calafat dosar nr 588/201/2011,;);		
B1	Intabulare, drept de PROPRIETATE, dobandit prin Hotarare Judecatoreasca, cota actuala 1/1, cota initiala 1/1 1) MITULETU STELA	A1

C. Partea III. SARCINI .

Inscrieri privind dezmembramintele dreptului de proprietate, drepturi reale de garanție și sarcini	Referințe
NU SUNT	

Anexa Nr. 1 La Partea I

Teren

Nr cadastral	Suprafața (mp)*	Observații / Referințe
31709	11.400	

* Suprafața este determinată în planul de proiecție Stereo 70.

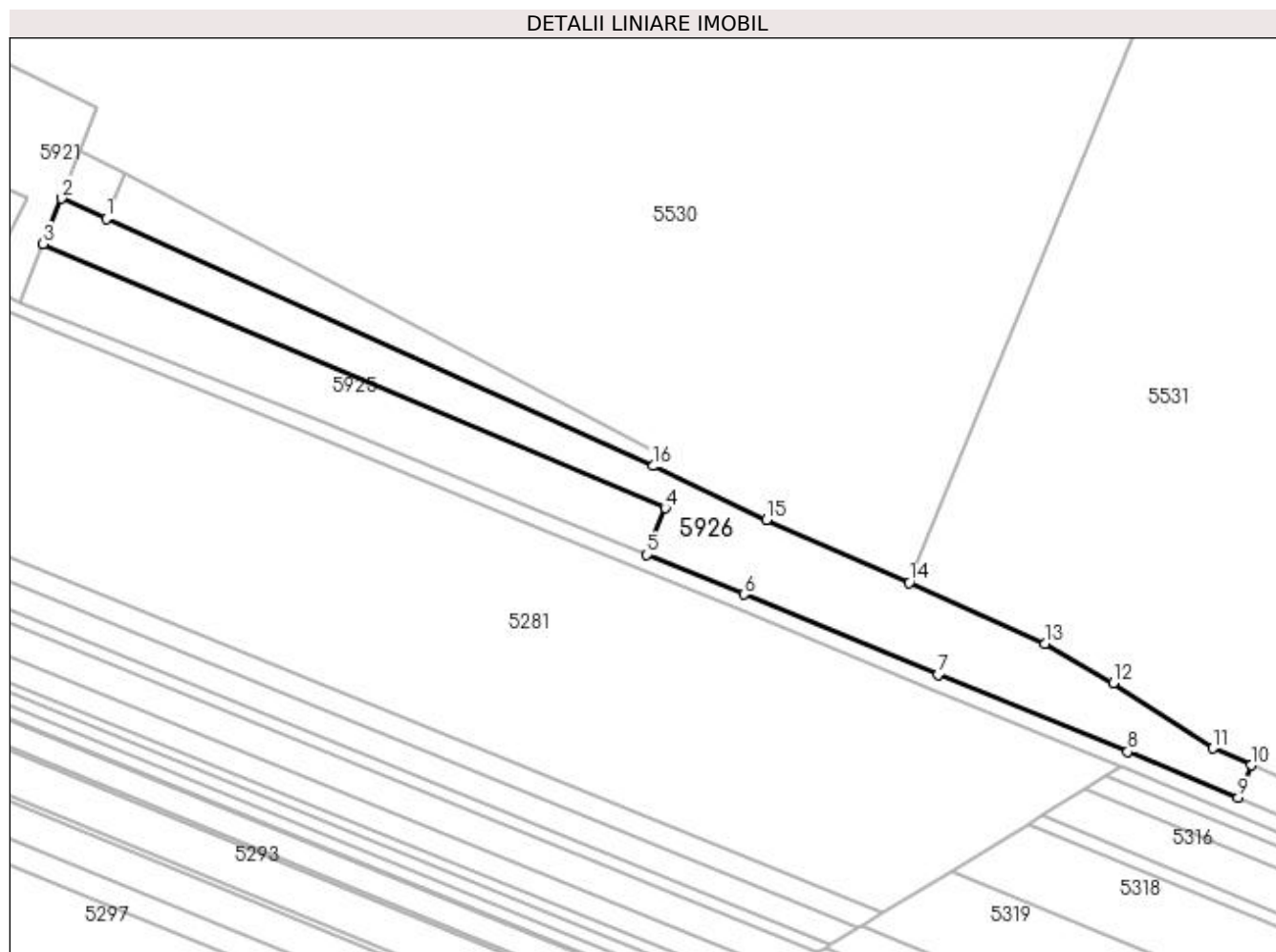

Date referitoare la teren

Crt	Categorie folosință	Intravilan	Suprafața (mp)	Tarla	Parcelă	Nr. topo	Observații / Referințe
1	arabil	NU	5.400	41/1	2	-	
2	arabil	NU	700	41/1	5	-	
3	arabil	NU	2.400	41/1	10/1	-	
4	arabil	NU	2.900	41/1	10	-	

Lungime Segmente

1) Valorile lungimilor segmentelor sunt obținute din proiecție în plan.

Punct început	X / Y	Punct sfârșit	X / Y	Lungime segment (** (m)
1	349.232,353 283.520,951	2	349.214,166 283.529,167	19.957
2	349.214,166 283.529,167	3	349.206,888 283.510,786	19.769
3	349.206,888 283.510,786	4	349.457,834 283.404,27	272.616

Punct început	X / Y	Punct sfârșit	X / Y	Lungime segment (** (m)
4	349.457,834 283.404,27	5	349.450,398 283.385,487	20.201
5	349.450,398 283.385,487	6	349.489,485 283.369,461	42.245
6	349.489,485 283.369,461	7	349.567,927 283.337,208	84.814
7	349.567,927 283.337,208	8	349.644,42 283.306,019	82.607
8	349.644,42 283.306,019	9	349.689,02 283.287,59	48.258
9	349.689,02 283.287,59	10	349.694,172 283.300,602	13.995
10	349.694,172 283.300,602	11	349.678,82 283.307,44	16.806
11	349.678,82 283.307,44	12	349.638,52 283.333,73	48.117
12	349.638,52 283.333,73	13	349.610,98 283.349,52	31.745
13	349.610,98 283.349,52	14	349.556,333 283.374,255	59.984
14	349.556,333 283.374,255	15	349.498,59 283.399,49	63.016
15	349.498,59 283.399,49	16	349.453,05 283.421,25	50.472
16	349.453,05 283.421,25	1	349.232,353 283.520,951	242.172

** Lungimile segmentelor sunt determinate în planul de proiecție Stereo 70 și sunt rotunjite la 1 milimetru.

*** Distanța dintre puncte este formată din segmente cumulate ce sunt mai mici decât valoarea 1 milimetru.

**DATE DESPRE IMOBILUL NR. 5927**

Oficiul de Cadastru și Publicitate Imobiliară DOLJ
Biroul de Cadastru și Publicitate Imobiliară Craiova

A. Partea I. Descrierea imobilului

TEREN Extravilan

Adresa: Jud. Dolj, T 41/1, P 11

Nr. Crt	Nr cadastral Nr. topografic	Suprafața* (mp)	Observații / Referințe
A1	31828	1.900	Sector cadastral:20 Teren neimprejmuit;

B. Partea II. Proprietari și acte

Inscrieri privitoare la dreptul de proprietate și alte drepturi reale	Referințe
49820 / 29/03/2017	
Act Notarial nr. CVC:1120, din 21/03/2017 emis de NP Floricel MIHAI-MARIAN ;	
B1	A1
Intabulare, drept de PROPRIETATE, dobandit prin Conventie, cota actuala 1/1, cota initiala 1/1	
1) SOCIETATEA AGROLUDY BICU SRL , CIF:32991475	

C. Partea III. SARCINI .

Inscrieri privind dezmembramintele dreptului de proprietate, drepturi reale de garanție și sarcini	Referințe
NU SUNT	

Anexa Nr. 1 La Partea I

Teren

Nr cadastral	Suprafața (mp)*	Observații / Referințe
31828	1.900	

* Suprafața este determinată în planul de proiecție Stereo 70.

DETALII LINIARE IMOBIL

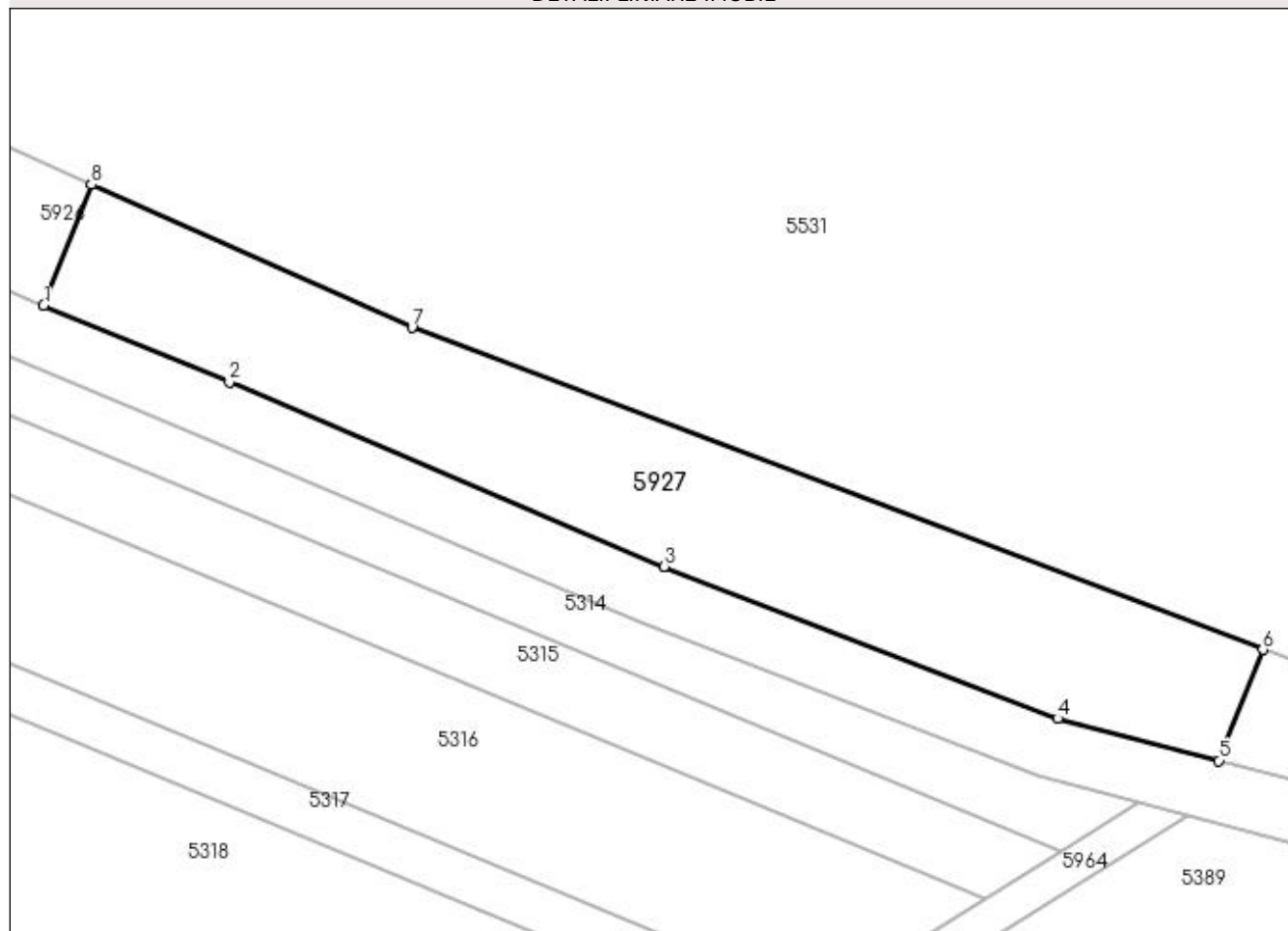

Date referitoare la teren

Crt	Categorie folosință	Intravilan	Suprafața (mp)	Tarla	Parcelă	Nr. topo	Observații / Referințe
1	arabil	NU	1.900	41/1	11	-	

Lungime Segmente

1) Valorile lungimilor segmentelor sunt obținute din proiecție în plan.

Punct început	X / Y	Punct sfârșit	X / Y	Lungime segment (** (m)
1	349.689,02 283.287,59	2	349.709,053 283.279,312	21.676
2	349.709,053 283.279,312	3	349.755,952 283.259,474	50.922
3	349.755,952 283.259,474	4	349.798,323 283.243,101	45.424
4	349.798,323 283.243,101	5	349.815,716 283.238,553	17.978
5	349.815,716 283.238,553	6	349.820,456 283.250,523	12.874

Punct început	X / Y	Punct sfârșit	X / Y	Lungime segment (** (m)
6	349.820,456 283.250,523	7	349.728,73 283.285,21	98.066
7	349.728,73 283.285,21	8	349.694,172 283.300,602	37.831
8	349.694,172 283.300,602	1	349.689,02 283.287,59	13.995

** Lungimile segmentelor sunt determinate în planul de proiecție Stereo 70 și sunt rotunjite la 1 milimetru.

*** Distanța dintre puncte este formată din segmente cumulate ce sunt mai mici decât valoarea 1 milimetru.

**DATE DESPRE IMOBILUL NR. 5928**

Oficiul de Cadastru și Publicitate Imobiliară DOLJ
Biroul de Cadastru și Publicitate Imobiliară Craiova

A. Partea I. Descrierea imobilului

TEREN Extravilan

Adresa: Jud. Dolj, T 41/1, P 8

Nr. Crt	Nr cadastral Nr. topografic	Suprafața* (mp)	Observații / Referințe
A1	31825	2.300	Sector cadastral:20 Teren neimprejmuit;

B. Partea II. Proprietari și acte

Inscrieri privitoare la dreptul de proprietate și alte drepturi reale	Referințe
49826 / 29/03/2017	
Act Notarial nr. CVC:1120, din 21/03/2017 emis de NP Floricel MIHAI-MARIAN ;	
B1	A1
Intabulare, drept de PROPRIETATE, dobandit prin Conventie, cota actuala 1/1, cota initiala 1/1	
1) SOCIETATEA AGROLUDY BICU SRL , CIF:32991475	

C. Partea III. SARCINI .

Inscrieri privind dezmembramintele dreptului de proprietate, drepturi reale de garanție și sarcini	Referințe
NU SUNT	

Anexa Nr. 1 La Partea I

Teren

Nr cadastral	Suprafața (mp)*	Observații / Referințe
31825	2.300	

* Suprafața este determinată în planul de proiecție Stereo 70.

DETALII LINIARE IMOBIL

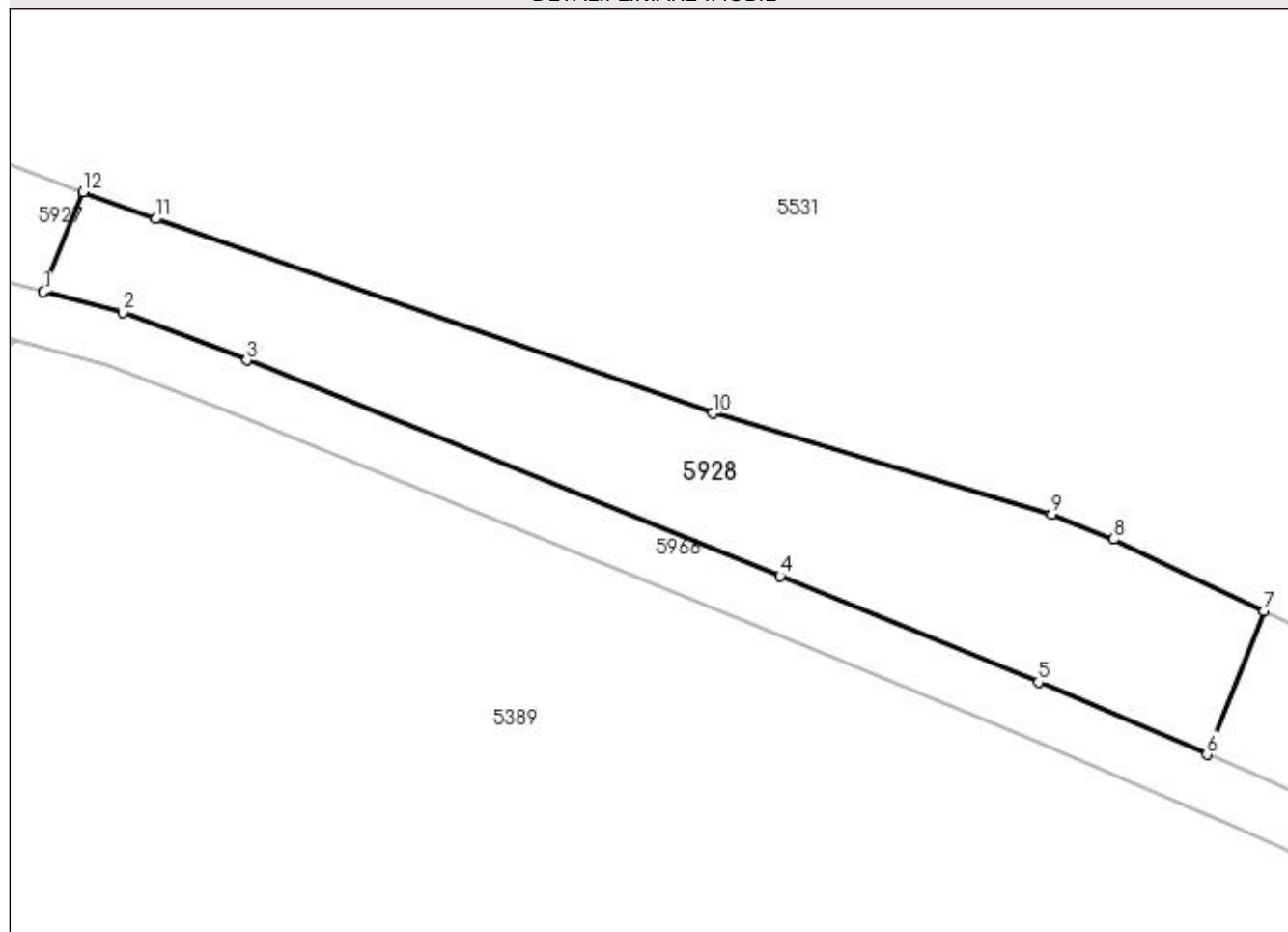

Date referitoare la teren

Crt	Categorie folosință	Intravilan	Suprafața (mp)	Tarla	Parcelă	Nr. topo	Observații / Referințe
1	arabil	NU	2.300	41/1	8	-	

Lungime Segmente

1) Valorile lungimilor segmentelor sunt obținute din proiecție în plan.

Punct început	X / Y	Punct sfârșit	X / Y	Lungime segment (** (m)
1	349.815,716 283.238,553	2	349.825,218 283.236,067	9.822
2	349.825,218 283.236,067	3	349.840,029 283.230,381	15.865
3	349.840,029 283.230,381	4	349.903,786 283.204,61	68.768
4	349.903,786 283.204,61	5	349.934,688 283.191,893	33.416
5	349.934,688 283.191,893	6	349.954,843 283.183,226	21.939

Punct început	X / Y	Punct sfârșit	X / Y	Lungime segment (** (m)
6	349.954,843 283.183,226	7	349.961,656 283.200,433	18.507
7	349.961,656 283.200,433	8	349.943,73 283.208,97	19.855
8	349.943,73 283.208,97	9	349.936,26 283.211,98	8.054
9	349.936,26 283.211,98	10	349.895,75 283.224,04	42.267
10	349.895,75 283.224,04	11	349.829,11 283.247,25	70.566
11	349.829,11 283.247,25	12	349.820,456 283.250,523	9.252
12	349.820,456 283.250,523	1	349.815,716 283.238,553	12.874

** Lungimile segmentelor sunt determinate în planul de proiecție Stereo 70 și sunt rotunjite la 1 milimetru.

*** Distanța dintre puncte este formată din segmente cumulate ce sunt mai mici decât valoarea 1 milimetru.

**DATE DESPRE IMOBILUL NR. 5929**

Oficiul de Cadastru și Publicitate Imobiliară DOLJ
 Biroul de Cadastru și Publicitate Imobiliară Craiova

A. Partea I. Descrierea imobilului

TEREN Extravilan

Adresa: Jud. Dolj, T 41/1, P 7

Nr. Crt	Nr cadastral Nr. topografic	Suprafața* (mp)	Observații / Referințe
A1	31839	1.500	Sector cadastral:20 Teren neimprejmuit;

B. Partea II. Proprietari și acte

Inscrieri privitoare la dreptul de proprietate și alte drepturi reale	Referințe
49865 / 29/03/2017	
Act Notarial nr. CVC:1120, din 21/03/2017 emis de NP Floricel MIHAI-MARIAN ;	
B1	A1
Intabulare, drept de PROPRIETATE, dobandit prin Conventie, cota actuala 1/1, cota initiala 1/1	
1) SOCIETATEA AGROLUDY BICU SRL , CIF:32991475	

C. Partea III. SARCINI .

Inscrieri privind dezmembramintele dreptului de proprietate, drepturi reale de garanție și sarcini	Referințe
NU SUNT	

Anexa Nr. 1 La Partea I

Teren

Nr cadastral	Suprafața (mp)*	Observații / Referințe
31839	1.500	

* Suprafața este determinată în planul de proiecție Stereo 70.

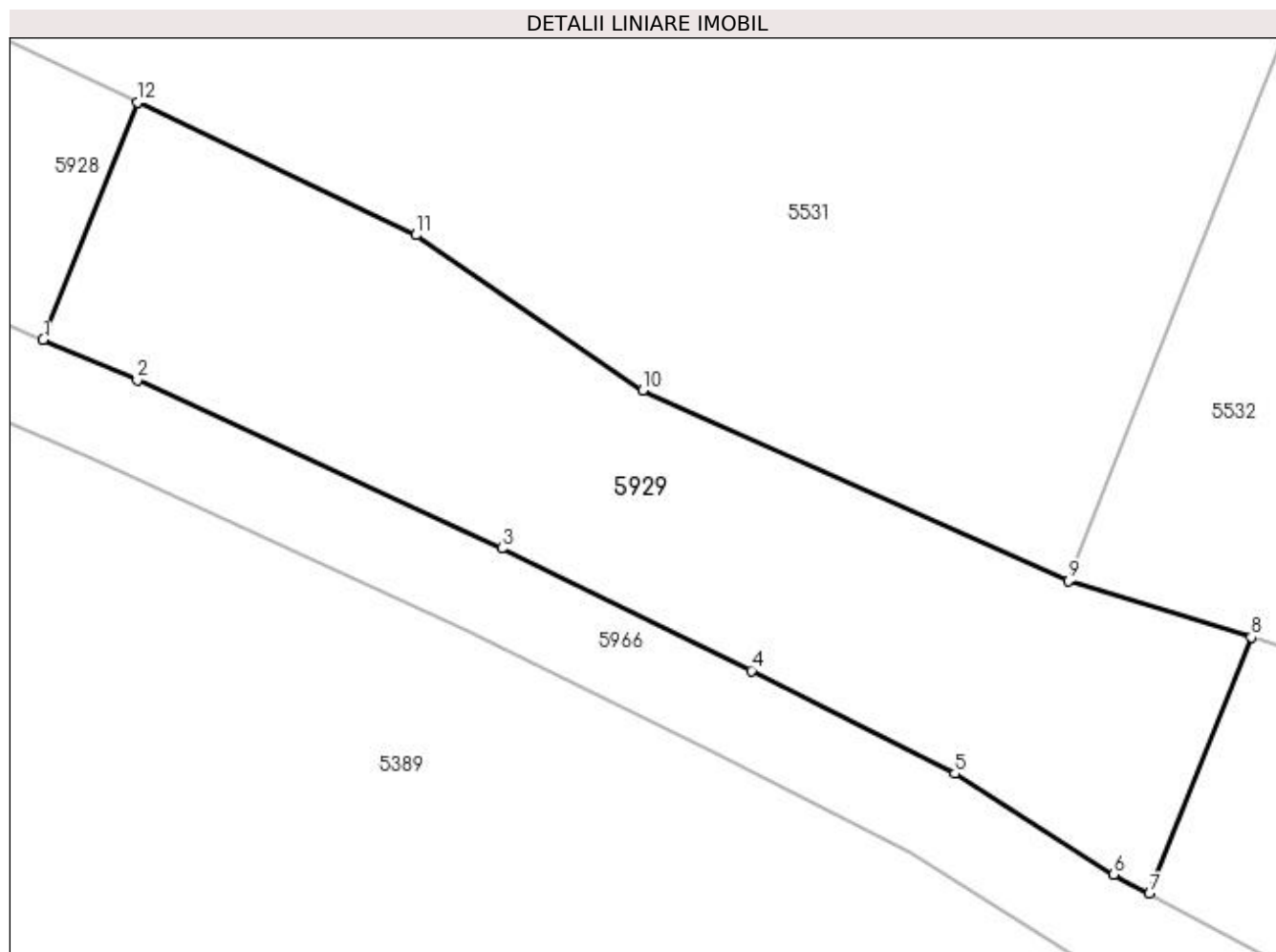

Date referitoare la teren

Crt	Categorie folosință	Intra vilan	Suprafața (mp)	Tarla	Parcelă	Nr. topo	Observații / Referințe
1	arabil	NU	1.500	41/1	7	-	

Lungime Segmente

1) Valorile lungimilor segmentelor sunt obținute din proiecție în plan.

Punct început	X / Y	Punct sfârșit	X / Y	Lungime segment (** (m)
1	349.954,843 283.183,226	2	349.961,662 283.180,294	7.423
2	349.961,662 283.180,294	3	349.988,077 283.168,126	29.083
3	349.988,077 283.168,126	4	350.006,143 283.159,272	20.119
4	350.006,143 283.159,272	5	350.020,891 283.151,818	16.525
5	350.020,891 283.151,818	6	350.032,401 283.144,512	13.633

Punct început	X / Y	Punct sfârșit	X / Y	Lungime segment (** (m)
6	350.032,401 283.144,512	7	350.034,996 283.143,122	2.944
7	350.034,996 283.143,122	8	350.042,353 283.161,702	19.984
8	350.042,353 283.161,702	9	350.029,12 283.165,78	13.847
9	350.029,12 283.165,78	10	349.998,28 283.179,58	33.787
10	349.998,28 283.179,58	11	349.981,86 283.190,81	19.893
11	349.981,86 283.190,81	12	349.961,656 283.200,433	22.379
12	349.961,656 283.200,433	1	349.954,843 283.183,226	18.507

** Lungimile segmentelor sunt determinate în planul de proiecție Stereo 70 și sunt rotunjite la 1 milimetru.

*** Distanța dintre puncte este formată din segmente cumulate ce sunt mai mici decât valoarea 1 milimetru.

**DATE DESPRE IMOBILUL NR. 5930**

Oficiul de Cadastru și Publicitate Imobiliară DOLJ
Biroul de Cadastru și Publicitate Imobiliară Craiova

A. Partea I. Descrierea imobilului

TEREN Extravilan

Adresa: Jud. Dolj, T 41/1, P 12

Nr. Crt	Nr cadastral Nr. topografic	Suprafața* (mp)	Observații / Referințe
A1	32290	8.600	Sector cadastral:20 Teren neimprejmuit;

B. Partea II. Proprietari și acte

Inscrieri privitoare la dreptul de proprietate și alte drepturi reale	Referințe
115155 / 13/06/2018	
Act Notarial nr. CVC:1404, din 13/06/2018 emis de Stoenescu Florea ;	
B1	A1
Intabulare, drept de PROPRIETATE, dobandit prin Conventie, cota actuala 1/1, cota initiala 1/1	
1) NICA GHEORGHE LELIUS	
2) NICA SIMONA	

C. Partea III. SARCINI .

Inscrieri privind dezmembramintele dreptului de proprietate, drepturi reale de garanție și sarcini	Referințe
NU SUNT	

Anexa Nr. 1 La Partea I

Teren

Nr cadastral	Suprafața (mp)*	Observații / Referințe
32290	8.600	

* Suprafața este determinată în planul de proiecție Stereo 70.

DETALII LINIARE IMOBIL

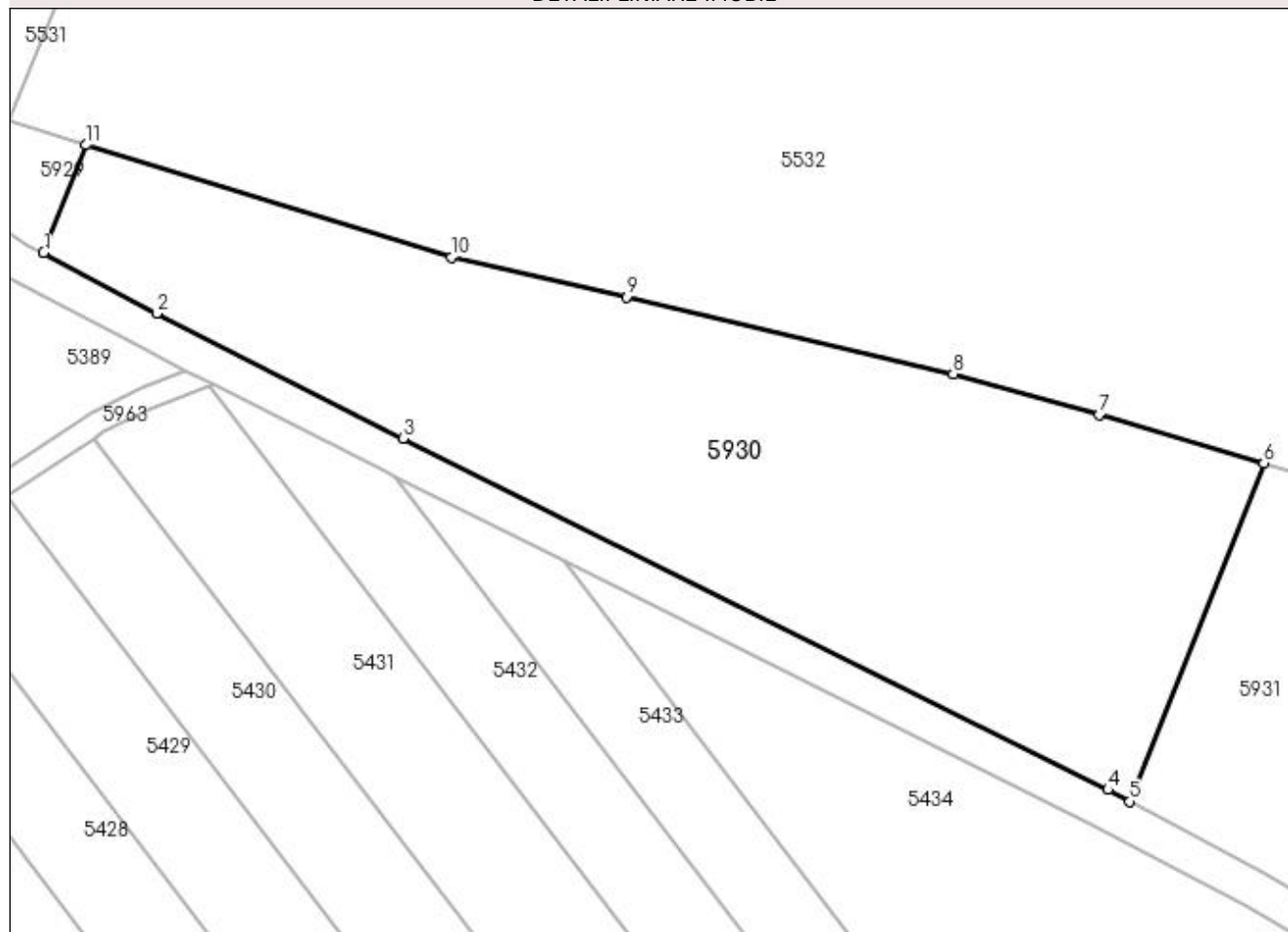

Date referitoare la teren

Crt	Categorie folosință	Intra vilan	Suprafața (mp)	Tarla	Parcelă	Nr. topo	Observații / Referințe
1	arabil	NU	8.600	41/1	12	-	

Lungime Segmente

1) Valorile lungimilor segmentelor sunt obținute din proiecție în plan.

Punct început	X / Y	Punct sfârșit	X / Y	Lungime segment (** (m)
1	350.034,996 283.143,122	2	350.054,458 283.132,694	22.08
2	350.054,458 283.132,694	3	350.096,988 283.111,154	47.674
3	350.096,988 283.111,154	4	350.218,455 283.050,642	135.705
4	350.218,455 283.050,642	5	350.222,221 283.048,634	4.268
5	350.222,221 283.048,634	6	350.245,301 283.106,925	62.694

Punct început	X / Y	Punct sfârșit	X / Y	Lungime segment (** (m)
6	350.245,301 283.106,925	7	350.216,98 283.115,29	29.531
7	350.216,98 283.115,29	8	350.191,8 283.122,31	26.14
8	350.191,8 283.122,31	9	350.135,43 283.135,47	57.886
9	350.135,43 283.135,47	10	350.105,22 283.142,33	30.979
10	350.105,22 283.142,33	11	350.042,353 283.161,702	65.784
11	350.042,353 283.161,702	1	350.034,996 283.143,122	19.984

** Lungimile segmentelor sunt determinate în planul de proiecție Stereo 70 și sunt rotunjite la 1 milimetru.

*** Distanța dintre puncte este formată din segmente cumulate ce sunt mai mici decât valoarea 1 milimetru.

**DATE DESPRE IMOBILUL NR. 5931**

Oficiul de Cadastru și Publicitate Imobiliară DOLJ
Biroul de Cadastru și Publicitate Imobiliară Craiova

A. Partea I. Descrierea imobilului

TEREN Extravilan

Adresa: Jud. Dolj, T 41/1, P 6

Nr. Crt	Nr cadastral Nr. topografic	Suprafața* (mp)	Observații / Referințe
A1		2.400	Sector cadastral:20 Teren neimprejmuit;

B. Partea II. Proprietari și acte

Inscrieri privitoare la dreptul de proprietate și alte drepturi reale	Referințe
0 / 19/05/2022	
Act Administrativ nr. TDP:3707, din 10/12/2002 emis de COMISIA JUDETEANA DOLJ;	
B1	A1
Intabulare, drept de PROPRIETATE, dobandit prin Reconstituire, cota actuala 1/1, cota initiala 1/1 1) BURSUC CONSTANTIN, LIPSA CNP	

C. Partea III. SARCINI .

Inscrieri privind dezmembramintele dreptului de proprietate, drepturi reale de garanție și sarcini	Referințe
NU SUNT	

Anexa Nr. 1 La Partea I

Teren

Nr cadastral	Suprafața (mp)*	Observații / Referințe
	2.400	

* Suprafața este determinată în planul de proiecție Stereo 70.

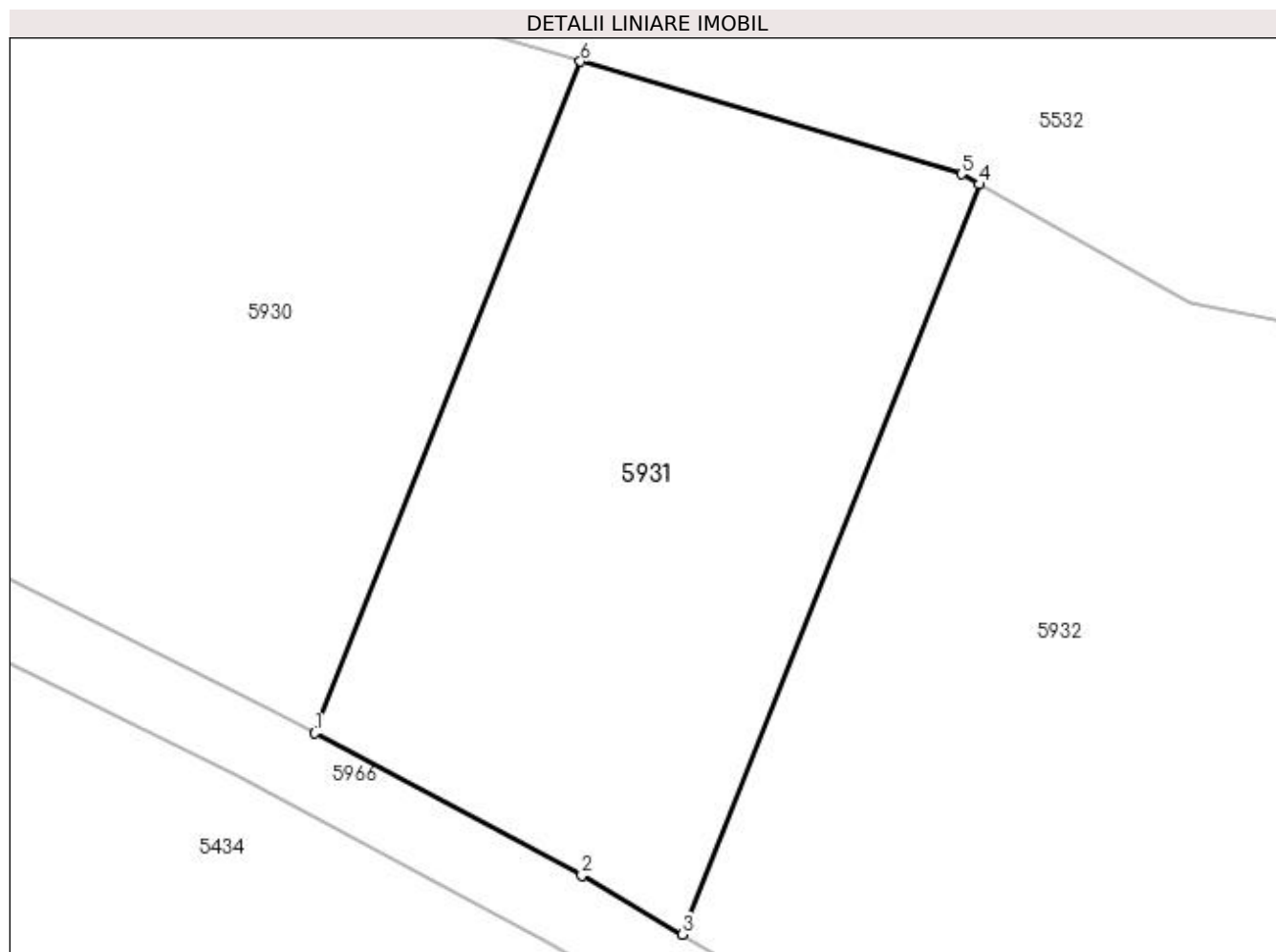

Date referitoare la teren

Crt	Categorie folosință	Intravilan	Suprafața (mp)	Tarla	Parcelă	Nr. topo	Observații / Referințe
1	arabil	NU	2.400	41/1	6	-	

Lungime Segmente

1) Valorile lungimilor segmentelor sunt obținute din proiecție în plan.

Punct început	X / Y	Punct sfârșit	X / Y	Lungime segment (** (m)
1	350.222,221 283.048,634	2	350.245,417 283.036,263	26.289
2	350.245,417 283.036,263	3	350.254,172 283.031,167	10.13
3	350.254,172 283.031,167	4	350.279,947 283.096,263	70.013
4	350.279,947 283.096,263	5	350.278,36 283.097,16	1.823
5	350.278,36 283.097,16	6	350.245,301 283.106,925	34.471

Punct început	X / Y	Punct sfârșit	X / Y	Lungime segment (** (m)
6	350.245,301 283.106,925	1	350.222,221 283.048,634	62.694

** Lungimile segmentelor sunt determinate în planul de proiecție Stereo 70 și sunt rotunjite la 1 milimetru.

*** Distanța dintre puncte este formată din segmente cumulate ce sunt mai mici decât valoarea 1 milimetru.

**DATE DESPRE IMOBILUL NR. 5932**

Oficiul de Cadastru și Publicitate Imobiliară DOLJ
Biroul de Cadastru și Publicitate Imobiliară Craiova

A. Partea I. Descrierea imobilului

TEREN Extravilan

Adresa: Jud. Dolj, T 41/1, P 13

Nr. Crt	Nr cadastral Nr. topografic	Suprafața* (mp)	Observații / Referințe
A1		Din acte: 0 Masurata: 5.906	Sector cadastral:20 Teren neimprejmuit;

B. Partea II. Proprietari și acte

Inscrieri privitoare la dreptul de proprietate și alte drepturi reale		Referințe
0 / 19/05/2022		
Act Normativ nr. LEGE:7, din 13/03/1996 emis de PARLAMENTUL ROMANIEI;		
B1	Intabulare, drept de PROPRIETATE, dobandit prin Lege, cota actuala 1/1, cota initiala 1/1 1) NEIDENTIFICAT NEIDENTIFICAT	A1

C. Partea III. SARCINI .

Inscrieri privind dezmembramintele dreptului de proprietate, drepturi reale de garanție și sarcini	Referințe
NU SUNT	

Anexa Nr. 1 La Partea I

Teren

Nr cadastral	Suprafața (mp)*	Observații / Referințe
	Din acte: 0 Masurata: 5.906	

* Suprafața este determinată în planul de proiecție Stereo 70.

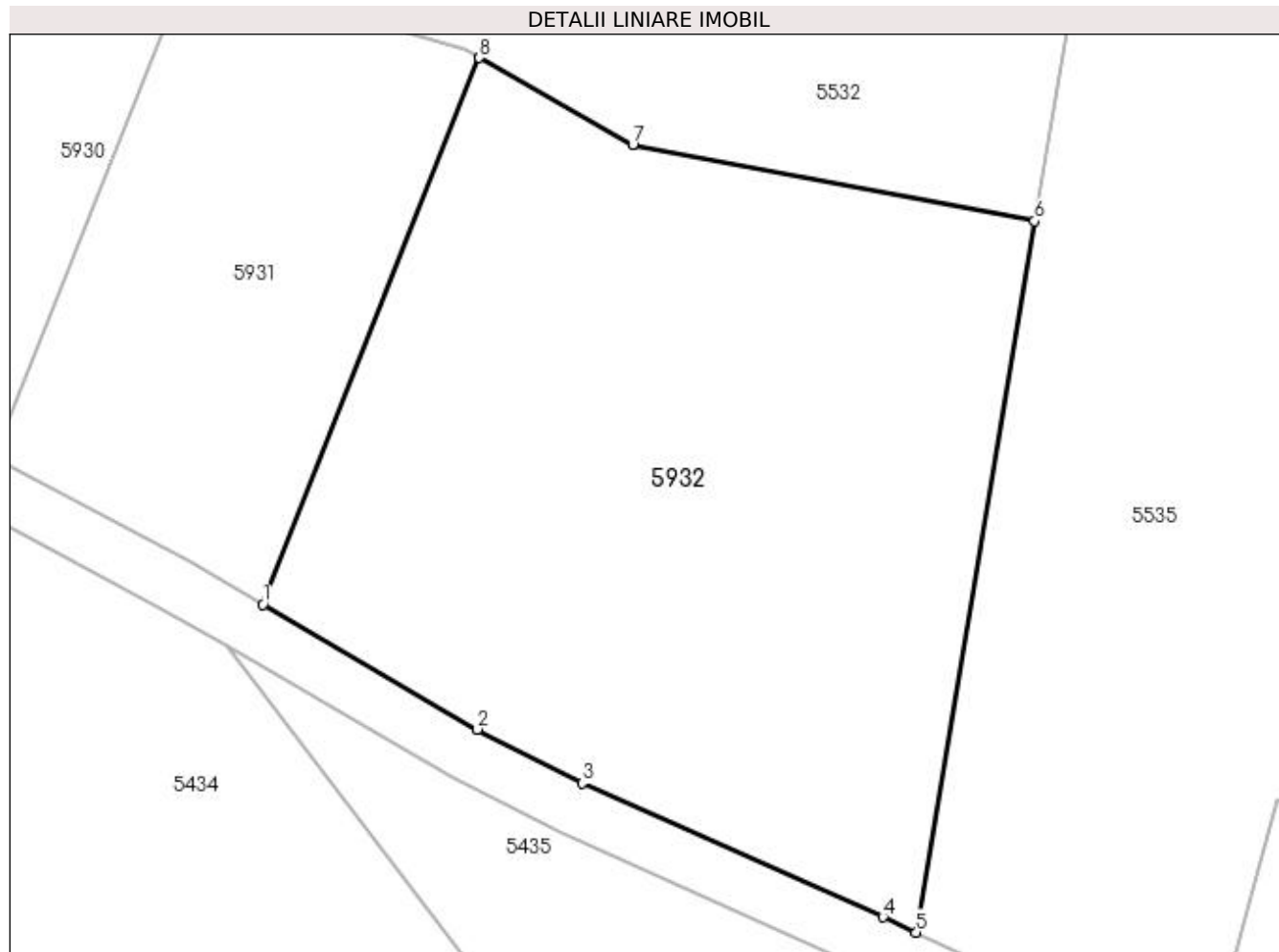

Date referitoare la teren

Crt	Categorie folosință	Intra vilan	Suprafața (mp)	Tarla	Parcelă	Nr. topo	Observații / Referințe
1	arabil	NU	5.906	41/1	13	-	

Lungime Segmente

1) Valorile lungimilor segmentelor sunt obținute din proiecție în plan.

Punct început	X / Y	Punct sfârșit	X / Y	Lungime segment (** (m)
1	350.254,172 283.031,167	2	350.279,746 283.016,284	29.589
2	350.279,746 283.016,284	3	350.292,215 283.009,871	14.022
3	350.292,215 283.009,871	4	350.328,026 282.993,938	39.196
4	350.328,026 282.993,938	5	350.332,008 282.992,106	4.383
5	350.332,008 282.992,106	6	350.346,084 283.076,818	85.873

Punct început	X / Y	Punct sfârșit	X / Y	Lungime segment (** (m)
6	350.346,084 283.076,818	7	350.298,226 283.085,927	48.717
7	350.298,226 283.085,927	8	350.279,947 283.096,263	20.999
8	350.279,947 283.096,263	1	350.254,172 283.031,167	70.013

** Lungimile segmentelor sunt determinate în planul de proiecție Stereo 70 și sunt rotunjite la 1 milimetru.

*** Distanța dintre puncte este formată din segmente cumulate ce sunt mai mici decât valoarea 1 milimetru.

**DATE DESPRE IMOBILUL NR. 5966**

Oficiul de Cadastru și Publicitate Imobiliară DOLJ
Biroul de Cadastru și Publicitate Imobiliară Craiova

A. Partea I. Descrierea imobilului

TEREN Extravilan

Adresa: Jud. Dolj, DE 514

Nr. Crt	Nr cadastral Nr. topografic	Suprafața* (mp)	Observații / Referințe
A1		Din acte: 0 Masurata: 10.146	Sector cadastral:20 Teren neimprejmuit; DE 514

B. Partea II. Proprietari și acte

Inscrieri privitoare la dreptul de proprietate și alte drepturi reale		Referințe
0 / 19/05/2022		
Act Normativ nr. LEGE:7, din 13/03/1996 emis de PARLAMENTUL ROMANIEI;		
B1	Inscrierea provizorie, drept de PROPRIETATE, dobandit prin Lege, cota actuala 1/1, cota initiala 1/1 1) NEIDENTIFICAT NEIDENTIFICAT	A1

C. Partea III. SARCINI .

Inscrieri privind dezmembramintele dreptului de proprietate, drepturi reale de garanție și sarcini	Referințe
NU SUNT	

Anexa Nr. 1 La Partea I

Teren

Nr cadastral	Suprafața (mp)*	Observații / Referințe
	Din acte: 0 Masurata: 10.146	DE 514

* Suprafața este determinată în planul de proiecție Stereo 70.

DETALII LINIARE IMOBIL

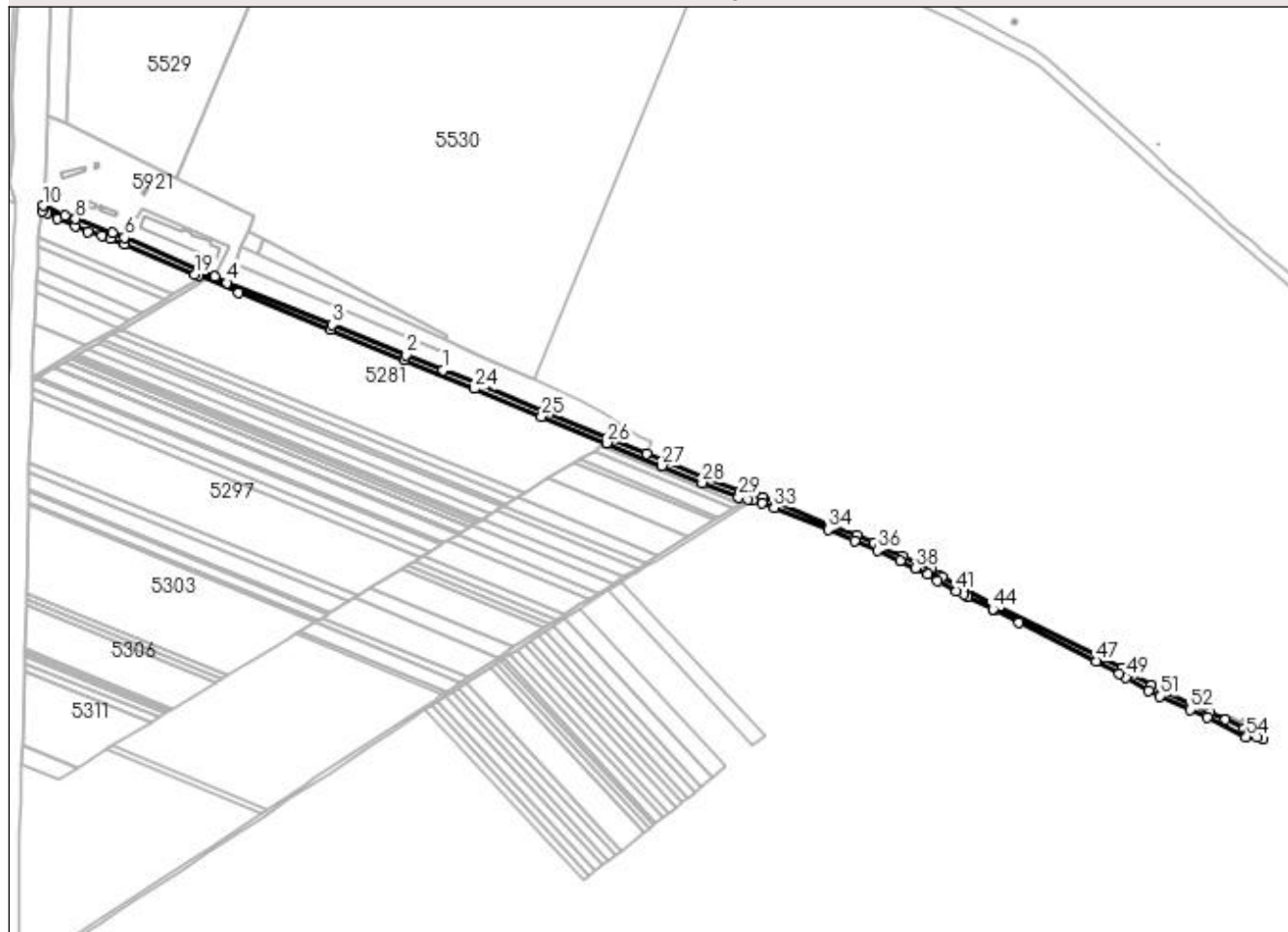

Date referitoare la teren

Crt	Categorie folosință	Intravilan	Suprafața (mp)	Tarla	Parcelă	Nr. topo	Observații / Referințe
1	drum	NU	10.146		514	-	

Lungime Segmente

1) Valorile lungimilor segmentelor sunt obținute din proiecție în plan.

Punct început	X / Y	Punct sfârșit	X / Y	Lungime segment
1	349.450,398 283.385,487	2	349.407,239 283.403,183	46.64 6
4	349.197,575 283.487,266	5	349.183,166 283.494,292	16.03 1
7	349.062,804 283.546,104	8	349.020,008 283.561,95	45.63 5
10	348.981,964 283.577,614	11	348.981,319 283.571,448	6.2
13	348.999,102 283.562,673	14	349.019,31 283.553,734	22.09 7
2	349.407,239 283.403,183	3	349.320,709 283.438,449	93.44 1
5	349.183,166 283.494,292	6	349.077,011 283.540,459	115.7 6
8	349.020,008 283.561,95	9	349.007,33 283.566,294	13.40 2
11	348.981,319 283.571,448	12	348.986,502 283.568,974	5.743
14	349.019,31 283.553,734	15	349.034,519 283.547,497	16.43 8
3	349.320,709 283.438,449	4	349.197,575 283.487,266	132.4 58
6	349.077,011 283.540,459	7	349.062,804 283.546,104	15.28 7
9	349.007,33 283.566,294	10	348.981,964 283.577,614	27.77 7
12	348.986,502 283.568,974	13	348.999,102 283.562,673	14.08 8
15	349.034,519 283.547,497	16	349.050,808 283.542,607	17.00 7

Punct început	X / Y	Punct sfârșit	X / Y	Lungime segment	Punct început	X / Y	Punct sfârșit	X / Y	Lungime segment	Punct început	X / Y	Punct sfârșit	X / Y	Lungime segment
16	349.050,808 283.542,607	17	349.061,148 283.539,19	10.89	17	349.061,148 283.539,19	18	349.077,21 283.532,608	17.358	18	349.077,21 283.532,608	19	349.159,532 283.497,517	89.489
19	349.159,532 283.497,517	20	349.164,128 283.495,558	4.996	20	349.164,128 283.495,558	21	349.210,96 283.475,596	50.909	21	349.210,96 283.475,596	22	349.318,269 283.432,424	115.668
22	349.318,269 283.432,424	23	349.404,779 283.397,166	93.419	23	349.404,779 283.397,166	24	349.487,016 283.363,448	88.881	24	349.487,016 283.363,448	25	349.565,464 283.331,193	84.82
25	349.565,464 283.331,193	26	349.641,889 283.300,032	82.534	26	349.641,889 283.300,032	27	349.706,545 283.273,315	69.959	27	349.706,545 283.273,315	28	349.753,513 283.253,447	50.997
28	349.753,513 283.253,447	29	349.796,323 283.236,906	45.894	29	349.796,323 283.236,906	30	349.807,141 283.234,077	11.182	30	349.807,141 283.234,077	31	349.812,463 283.232,685	5.501
31	349.812,463 283.232,685	32	349.823,225 283.229,87	11.124	32	349.823,225 283.229,87	33	349.837,646 283.224,334	15.447	33	349.837,646 283.224,334	34	349.901,332 283.198,592	68.692
34	349.901,332 283.198,592	35	349.932,167 283.185,902	33.344	35	349.932,167 283.185,902	36	349.959,018 283.174,356	29.228	36	349.959,018 283.174,356	37	349.985,287 283.162,255	28.922
37	349.985,287 283.162,255	38	350.003,246 283.153,453	20.0	38	350.003,246 283.153,453	39	350.017,675 283.146,16	16.167	39	350.017,675 283.146,16	40	350.029,12 283.138,895	13.556
40	350.029,12 283.138,895	41	350.051,454 283.126,929	25.338	41	350.051,454 283.126,929	42	350.059,462 283.122,873	8.977	42	350.059,462 283.122,873	43	350.064,252 283.120,447	5.369
43	350.064,252 283.120,447	44	350.094,07 283.105,345	33.424	44	350.094,07 283.105,345	45	350.095,731 283.104,518	1.855	45	350.095,731 283.104,518	46	350.124,712 283.090,08	32.378
46	350.124,712 283.090,08	47	350.215,476 283.044,864	101.403	47	350.215,476 283.044,864	48	350.242,252 283.030,584	30.346	48	350.242,252 283.030,584	49	350.249,849 283.026,173	8.785
49	350.249,849 283.026,173	50	350.276,647 283.010,613	30.988	50	350.276,647 283.010,613	51	350.289,405 283.004,007	14.367	51	350.289,405 283.004,007	52	350.325,346 282.988,016	39.338
52	350.325,346 282.988,016	53	350.345,249 282.978,858	21.909	53	350.345,249 282.978,858	54	350.390,755 282.956,318	50.782	54	350.390,755 282.956,318	55	350.392,508 282.959,978	4.058
55	350.392,508 282.959,978	56	350.403,18 282.955,255	11.67	56	350.403,18 282.955,255	57	350.410,05 282.953,973	6.989	57	350.410,05 282.953,973	58	350.404,986 282.958,578	6.845
58	350.404,986 282.958,578	59	350.398,34 282.960,982	7.067	59	350.398,34 282.960,982	60	350.387,712 282.966,105	11.798	60	350.387,712 282.966,105	61	350.366,555 282.976,342	23.504
61	350.366,555 282.976,342	62	350.348,221 282.984,646	20.127	62	350.348,221 282.984,646	63	350.332,008 282.992,106	17.847	63	350.332,008 282.992,106	64	350.328,026 282.993,938	4.383
64	350.328,026 282.993,938	65	350.292,215 283.009,871	39.196	65	350.292,215 283.009,871	66	350.279,746 283.016,284	14.022	66	350.279,746 283.016,284	67	350.254,172 283.031,167	29.589
67	350.254,172 283.031,167	68	350.245,417 283.036,263	10.13	68	350.245,417 283.036,263	69	350.222,221 283.048,634	26.289	69	350.222,221 283.048,634	70	350.218,455 283.050,642	4.268
70	350.218,455 283.050,642	71	350.096,988 283.111,154	135.705	71	350.096,988 283.111,154	72	350.054,458 283.132,694	47.674	72	350.054,458 283.132,694	73	350.034,996 283.143,122	22.08
73	350.034,996 283.143,122	74	350.032,401 283.144,512	2.944	74	350.032,401 283.144,512	75	350.020,891 283.151,818	13.633	75	350.020,891 283.151,818	76	350.006,143 283.159,272	16.525
76	350.006,143 283.159,272	77	349.988,077 283.168,126	20.119	77	349.988,077 283.168,126	78	349.961,662 283.180,294	29.083	78	349.961,662 283.180,294	79	349.954,843 283.183,226	7.423
79	349.954,843 283.183,226	80	349.934,688 283.191,893	21.939	80	349.934,688 283.191,893	81	349.903,786 283.204,61	33.416	81	349.903,786 283.204,61	82	349.840,029 283.230,381	68.768
82	349.840,029 283.230,381	83	349.825,218 283.236,067	15.865	83	349.825,218 283.236,067	84	349.815,716 283.238,553	9.822	84	349.815,716 283.238,553	85	349.798,323 283.243,101	17.978
85	349.798,323 283.243,101	86	349.755,952 283.259,474	45.424	86	349.755,952 283.259,474	87	349.709,053 283.279,312	50.922	87	349.709,053 283.279,312	88	349.689,02 283.287,59	21.676
88	349.689,02 283.287,59	89	349.644,42 283.306,019	48.258	89	349.644,42 283.306,019	90	349.567,927 283.337,208	82.607	90	349.567,927 283.337,208	91	349.489,485 283.369,461	84.814
91	349.489,485 283.369,461	1	349.450,398 283.385,487	42.245										

** Lungimile segmentelor sunt determinate în planul de proiecție Stereo 70 și sunt rotunjite la 1 milimetru.

*** Distanța dintre puncte este formată din segmente cumulate ce sunt mai mici decât valoarea 1 milimetru.

