

**DATE DESPRE IMOBILUL NR. 2890**

Oficiul de Cadastru și Publicitate Imobiliară DOLJ  
Biroul de Cadastru și Publicitate Imobiliară Craiova

**A. Partea I. Descrierea imobilului**

TEREN Extravilan

Adresa: Jud. Dolj, T 2, P 4/37, 4/36, 4/35, 4/34

| Nr. Crt | Nr cadastral Nr. topografic | Suprafața* (mp) | Observații / Referințe                 |
|---------|-----------------------------|-----------------|--|
| A1      | 30615                       | 23.100          | Sector cadastral:1 Teren neimprejmuit; |

**B. Partea II. Proprietari și acte**

| Inscrieri privitoare la dreptul de proprietate și alte drepturi reale  |  | Referințe |
|--|--|-----------|
| <b>45666 / 05/06/2012</b>  |  |           |
| Act Notarial nr. CVC:1231, din 01/04/2004 emis de BNP Stoenescu Florea (Contract de Vanzare Cumparare aut. nr. 1233/01.04.2004-BNP Stoenescu Florea, Contract de Vanzare Cumparare aut. nr. 1268/06.04.2004-BNP Stoenescu Florea; Contract de Vanzare Cumparare aut. nr. 1235/01.04.2004 - BNP Stoenescu Florea;); |  |           |
| B1   | Intabulare, drept de PROPRIETATE, dobandit prin Conventie, cota actuala 19/20, cota initiala 19/20<br>1) BICU LAURENTIU            | A1        |
| <b>30305 / 02/03/2016</b>  |  |           |
| Act Notarial nr. ACT DE PARTAJ VOLUNTAR:790, din 19/02/2016 emis de NP Floricel MIHAI-MARIAN ;   |  |           |
| B2   | Intabulare, drept de PROPRIETATE, dobandit prin lesire Din Indiviziune, cota actuala 1/20, cota initiala 1/20<br>1) BICU LAURENTIU | A1        |

**C. Partea III. SARCINI .**

| Inscrieri privind dezmembramintele dreptului de proprietate, drepturi reale de garanție și sarcini | Referințe |
|--|-----------|
| NU SUNT  |           |

## Anexa Nr. 1 La Partea I

## Teren

| Nr cadastral | Suprafața (mp)* | Observații / Referințe |
|--------------|-----------------|------------------------|
| 30615        | 23.100          |                        |

\* Suprafața este determinată în planul de proiecție Stereo 70.

## DETALII LINIARE IMOBIL

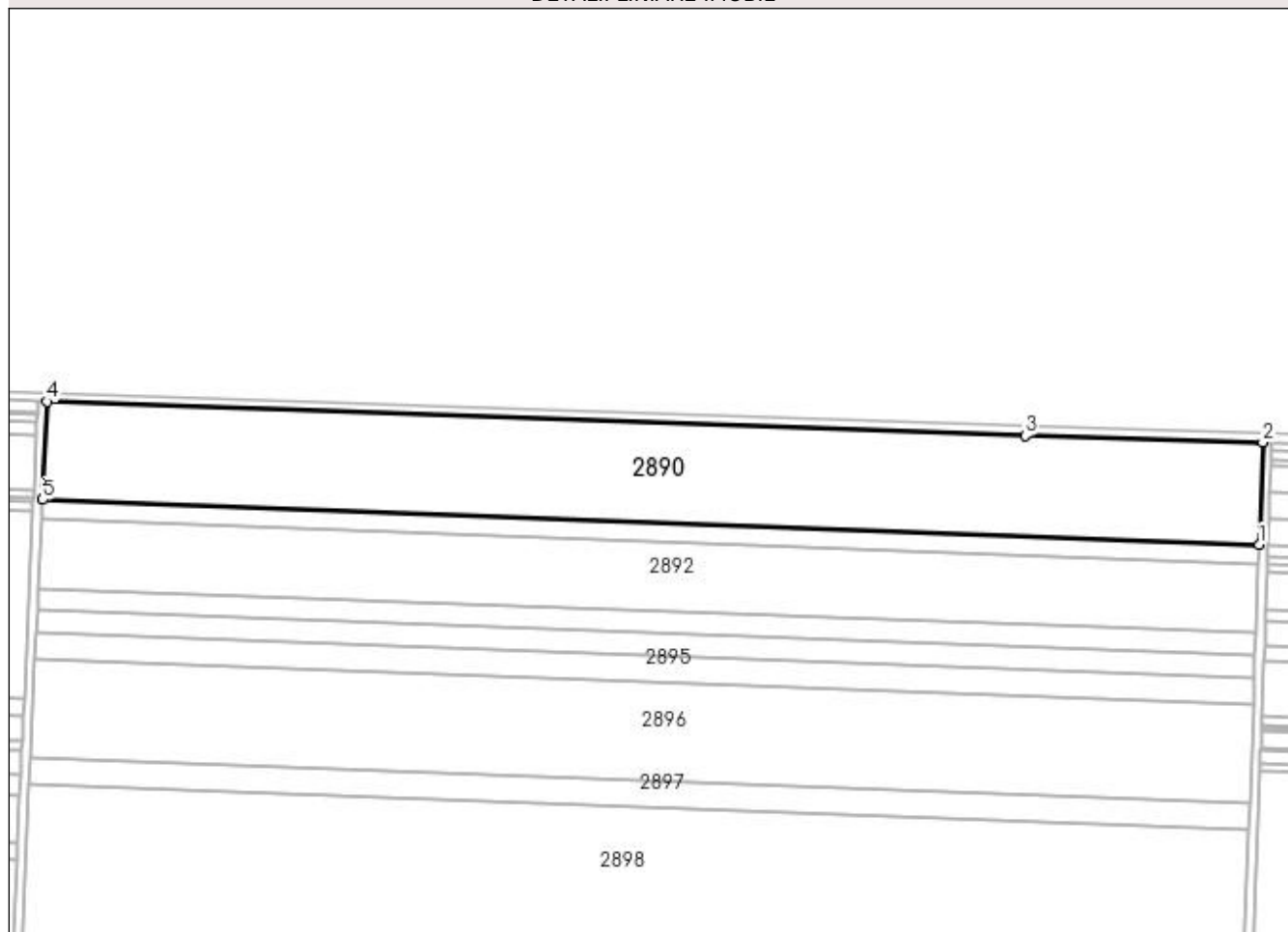

## Date referitoare la teren

| Crt | Categorie folosință | Intravilan | Suprafața (mp) | Tarla | Parcelă | Nr. topo | Observații / Referințe |
|-----|---------------------|------------|----------------|-------|---------|----------|------------------------|
| 1   | arabil              | NU         | 11.600         | 2     | 4/37    | -        |                        |
| 2   | arabil              | NU         | 5.000          | 2     | 4/36    | -        |                        |
| 3   | arabil              | NU         | 1.900          | 2     | 4/35    | -        |                        |
| 4   | arabil              | NU         | 4.600          | 2     | 4/34    | -        |                        |

## Lungime Segmente

1) Valorile lungimilor segmentelor sunt obținute din proiecție în plan.

| Punct început | X / Y                      | Punct sfârșit | X / Y                      | Lungime segment (** (m) |
|---------------|----------------------------|---------------|----------------------------|-------------------------|
| 1             | 349.861,512<br>290.184,162 | 2             | 349.863,16<br>290.228,9    | 44.768                  |
| 2             | 349.863,16<br>290.228,9    | 3             | 349.759,27<br>290.231,73   | 103.929                 |
| 3             | 349.759,27<br>290.231,73   | 4             | 349.332,001<br>290.246,618 | 427.528                 |

| Punct început | X / Y                      | Punct sfârșit | X / Y                      | Lungime segment (** (m) |
|---------------|----------------------------|---------------|----------------------------|-------------------------|
| 4             | 349.332,001<br>290.246,618 | 5             | 349.329,982<br>290.203,901 | 42.765                  |
| 5             | 349.329,982<br>290.203,901 | 1             | 349.861,512<br>290.184,162 | 531.896                 |

\*\* Lungimile segmentelor sunt determinate în planul de proiecție Stereo 70 și sunt rotunjite la 1 milimetru.

\*\*\* Distanța dintre puncte este formată din segmente cumulate ce sunt mai mici decât valoarea 1 milimetru.



**DATE DESPRE IMOBILUL NR. 2891**

Oficiul de Cadastru și Publicitate Imobiliară DOLJ  
Biroul de Cadastru și Publicitate Imobiliară Craiova

**A. Partea I. Descrierea imobilului**

TEREN Extravilan

Adresa: Jud. Dolj, T 2, P 4/33

| Nr. Crt | Nr cadastral<br>Nr. topografic | Suprafața* (mp) | Observații / Referințe                                       |
|---------|--------------------------------|-----------------|--|
| A1      | 30552                          | 4.600           | Sector cadastral:1 Teren neimprejmuit;<br>ERONAT IN CF P4133 |

**B. Partea II. Proprietari și acte**

| Inscrieri privitoare la dreptul de proprietate și alte drepturi reale  |  | Referințe |
|--|--|-----------|
| <b>47196 / 08/06/2012</b>  |  |           |
| Act Notarial nr. CVC:1151, din 09/06/2004 emis de BNP Belu Aurel (act notarial nr. 789 , din 19.02.2016 , emis de Floricel MIHAI-MARIAN , act notarial nr. 790/19-02-2016 emis de Floricel MIHAI-MARIAN;); |  |           |
| B1   | Intabulare, drept de PROPRIETATE, dobandit prin PARTAJ, cota actuala 19/20, cota initiala 19/20<br>1) BICU LAURENTIU | A1        |
| <b>31378 / 04/03/2016</b>  |  |           |
| Act Notarial nr. 789, din 19/02/2016 emis de NP Floricel MIHAI-MARIAN ;  |  |           |
| B2   | Intabulare, drept de PROPRIETATE, dobandit prin PARTAJ, cota actuala 1/20, cota initiala 1/20<br>1) BICU LAURENTIU   | A1        |

**C. Partea III. SARCINI .**

| Inscrieri privind dezmembramintele dreptului de proprietate, drepturi reale de garanție și sarcini | Referințe |
|--|-----------|
| NU SUNT  |           |

## Anexa Nr. 1 La Partea I

## Teren

|              |                 |                        |
|--------------|-----------------|------------------------|
| Nr cadastral | Suprafața (mp)* | Observații / Referințe |
| 30552        | 4.600           | ERONAT IN CF P4133     |

\* Suprafața este determinată în planul de proiecție Stereo 70.

## DETALII LINIARE IMOBIL

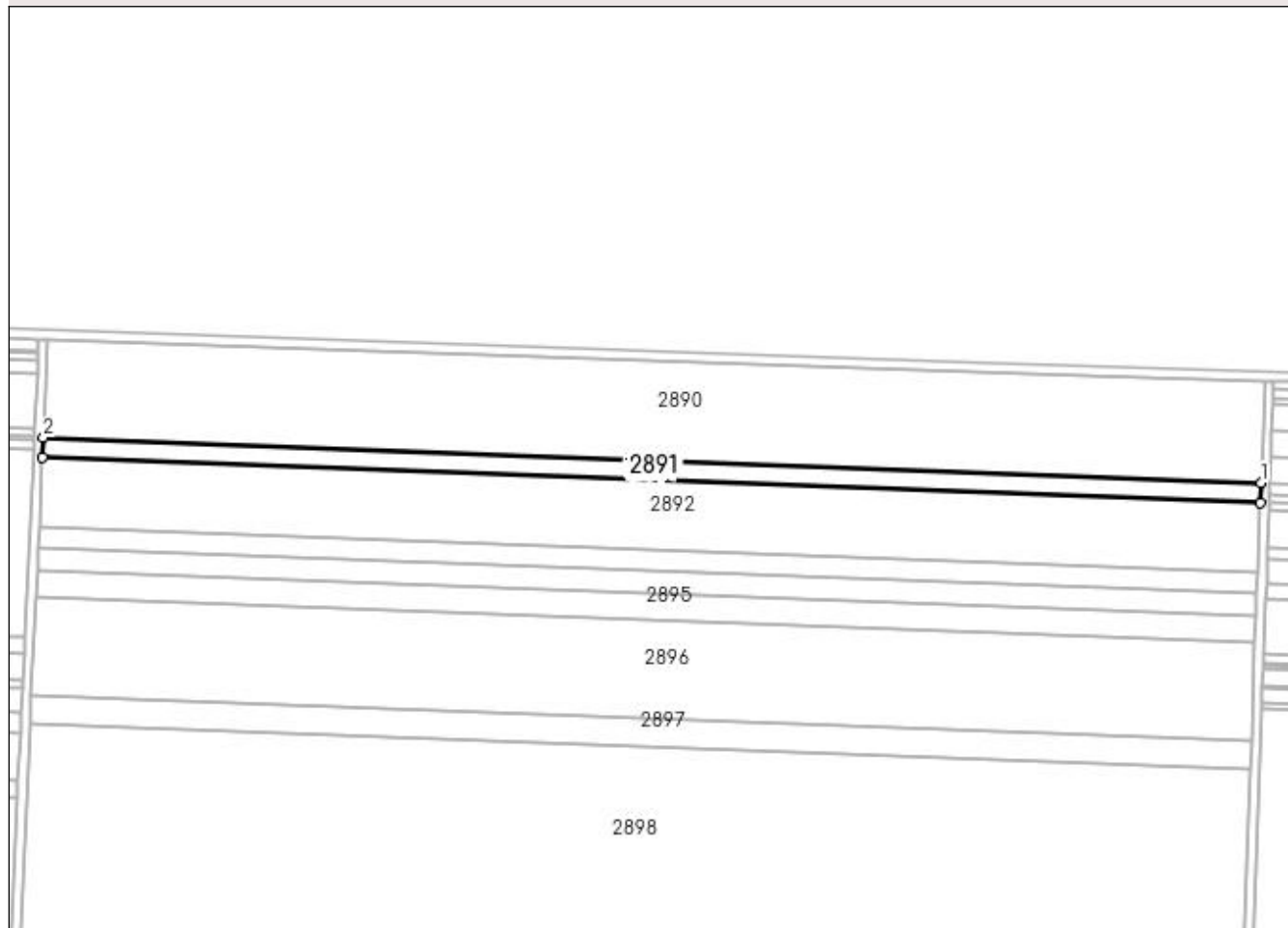

## Date referitoare la teren

| Crt | Categorie folosință | Intra vilan | Suprafața (mp) | Tarla | Parcelă | Nr. topo | Observații / Referințe |
|-----|---------------------|-------------|----------------|-------|---------|----------|------------------------|
| 1   | arabil              | NU          | 4.600          | 2     | 4/33    | -        | ERONAT IN CF P4133     |

## Lungime Segmente

1) Valorile lungimilor segmentelor sunt obținute din proiecție în plan.

| Punct început | X / Y                      | Punct sfârșit | X / Y                      | Lungime segment (** (m) |
|---------------|----------------------------|---------------|----------------------------|-------------------------|
| 1             | 349.861,512<br>290.184,162 | 2             | 349.329,982<br>290.203,901 | 531.896                 |
| 2             | 349.329,982<br>290.203,901 | 3             | 349.329,574<br>290.195,263 | 8.648                   |
| 3             | 349.329,574<br>290.195,263 | 4             | 349.861,193<br>290.175,521 | 531.985                 |
| 4             | 349.861,193<br>290.175,521 | 1             | 349.861,512<br>290.184,162 | 8.647                   |

**\*\* Lungimile segmentelor sunt determinate în planul de proiecție Stereo 70 și sunt rotunjite la 1 milimetru.**

**\*\*\* Distanța dintre puncte este formată din segmente cumulate ce sunt mai mici decât valoarea 1 milimetru.**





**DATE DESPRE IMOBILUL NR. 2892**

Oficiul de Cadastru și Publicitate Imobiliară DOLJ  
Biroul de Cadastru și Publicitate Imobiliară Craiova

**A. Partea I. Descrierea imobilului**

TEREN Extravilan

Adresa: Jud. Dolj, T 2, P 4/30, 4/32, 4/31

| Nr. Crt | Nr cadastral Nr. topografic | Suprafața* (mp) | Observații / Referințe                 |
|---------|-----------------------------|-----------------|--|
| A1      | 30523                       | 16.000          | Sector cadastral:1 Teren neimprejmuit; |

**B. Partea II. Proprietari și acte**

| Inscrieri privitoare la dreptul de proprietate și alte drepturi reale   |  | Referințe |
|---|--|-----------|
| <b>45367 / 05/06/2012</b>   |  |           |
| Act Notarial nr. CVC:1232, din 01/04/2004 emis de BNP Stoenescu Florea (cvc aut nr. 1234/01-04-2004 emis de BNP Stoenescu Florea; cvc nr. 1184/15-06-2004 emis de BNP Stoenescu Florea;); |  |           |
| B1  | Intabulare, drept de PROPRIETATE, dobandit prin Conventie, cota actuala 19/20, cota initiala 19/20<br>1) BICU LAURENTIU            | A1        |
| <b>31383 / 04/03/2016</b>   |  |           |
| Act Notarial nr. ACT DE PARTAJ VOLUNTAR:790, din 19/02/2016 emis de NP Floricel MIHAI-MARIAN ;  |  |           |
| B2  | Intabulare, drept de PROPRIETATE, dobandit prin Iesire Din Indiviziune, cota actuala 1/20, cota initiala 1/20<br>1) BICU LAURENTIU | A1        |

**C. Partea III. SARCINI .**

| Inscrieri privind dezmembramintele dreptului de proprietate, drepturi reale de garanție și sarcini | Referințe |
|--|-----------|
| NU SUNT  |           |

**Anexa Nr. 1 La Partea I****Teren**

|              |                 |                        |
|--------------|-----------------|------------------------|
| Nr cadastral | Suprafața (mp)* | Observații / Referințe |
| 30523        | 16.000          |                        |

\* Suprafața este determinată în planul de proiecție Stereo 70.

## DETALII LINIARE IMOBIL

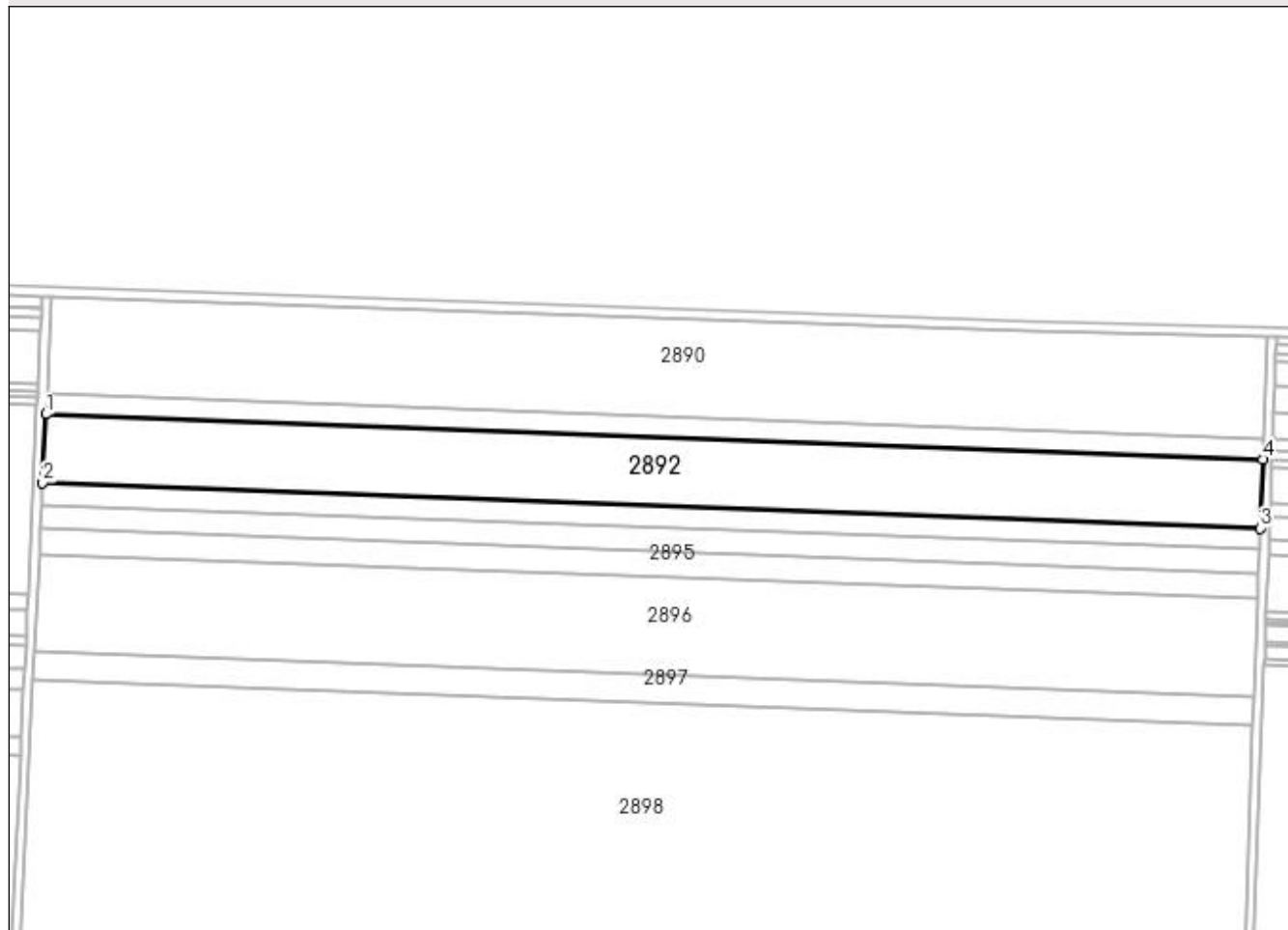
**Date referitoare la teren**

| Crt | Categorie folosință | Intravilan | Suprafața (mp) | Tarla | Parcelă | Nr. topo | Observații / Referințe |
|-----|---------------------|------------|----------------|-------|---------|----------|------------------------|
| 1   | arabil              | NU         | 8.100          | 2     | 4/30    | -        |                        |
| 2   | arabil              | NU         | 3.500          | 2     | 4/32    | -        |                        |
| 3   | arabil              | NU         | 4.400          | 2     | 4/31    | -        |                        |

**Lungime Segmente**

1) Valorile lungimilor segmentelor sunt obținute din proiecție în plan.

| Punct început | X / Y                      | Punct sfârșit | X / Y                      | Lungime segment (** (m) |
|---------------|----------------------------|---------------|----------------------------|-------------------------|
| 1             | 349.329,574<br>290.195,263 | 2             | 349.328,155<br>290.165,227 | 30.07                   |
| 2             | 349.328,155<br>290.165,227 | 3             | 349.860,087<br>290.145,474 | 532.299                 |
| 3             | 349.860,087<br>290.145,474 | 4             | 349.861,193<br>290.175,521 | 30.067                  |
| 4             | 349.861,193<br>290.175,521 | 1             | 349.329,574<br>290.195,263 | 531.985                 |

**\*\* Lungimile segmentelor sunt determinate în planul de proiecție Stereo 70 și sunt rotunjite la 1 milimetru.**

**\*\*\* Distanța dintre puncte este formată din segmente cumulate ce sunt mai mici decât valoarea 1 milimetru.**



**DATE DESPRE IMOBILUL NR. 2893**

Oficiul de Cadastru și Publicitate Imobiliară DOLJ  
Biroul de Cadastru și Publicitate Imobiliară Craiova

**A. Partea I. Descrierea imobilului**

TEREN Extravilan

Adresa: Jud. Dolj, T 2, P 4/29

| Nr. Crt | Nr cadastral<br>Nr. topografic | Suprafața* (mp) | Observații / Referințe                 |
|---------|--------------------------------|-----------------|--|
| A1      | 30512                          | 5.000           | Sector cadastral:1 Teren neimprejmuit; |

**B. Partea II. Proprietari și acte**

| Inscrieri privitoare la dreptul de proprietate și alte drepturi reale                          | Referințe  |
|--|--|
| <b>45410 / 01/06/2012</b>  |  |
| Act Notarial nr. CVC:1589, din 03/09/2004 emis de BNP Belu Aurel ;                             |  |
| B1   | Intabulare, drept de PROPRIETATE, dobandit prin Conventie, cota actuala 19/20, cota initiala 19/20<br>1) BICU LAURENTIU            |
| <b>31365 / 04/03/2016</b>  |  |
| Act Notarial nr. ACT DE PARTAJ VOLUNTAR:790, din 19/02/2016 emis de NP Floricel MIHAI-MARIAN ; |  |
| B2   | Intabulare, drept de PROPRIETATE, dobandit prin Iesire Din Indiviziune, cota actuala 1/20, cota initiala 1/20<br>1) BICU LAURENTIU |

**C. Partea III. SARCINI .**

| Inscrieri privind dezmembramintele dreptului de proprietate, drepturi reale de garanție și sarcini | Referințe |
|--|-----------|
| NU SUNT  |           |

**Anexa Nr. 1 La Partea I****Teren**

|              |                 |                        |
|--------------|-----------------|------------------------|
| Nr cadastral | Suprafața (mp)* | Observații / Referințe |
| 30512        | 5.000           |                        |

\* Suprafața este determinată în planul de proiecție Stereo 70.

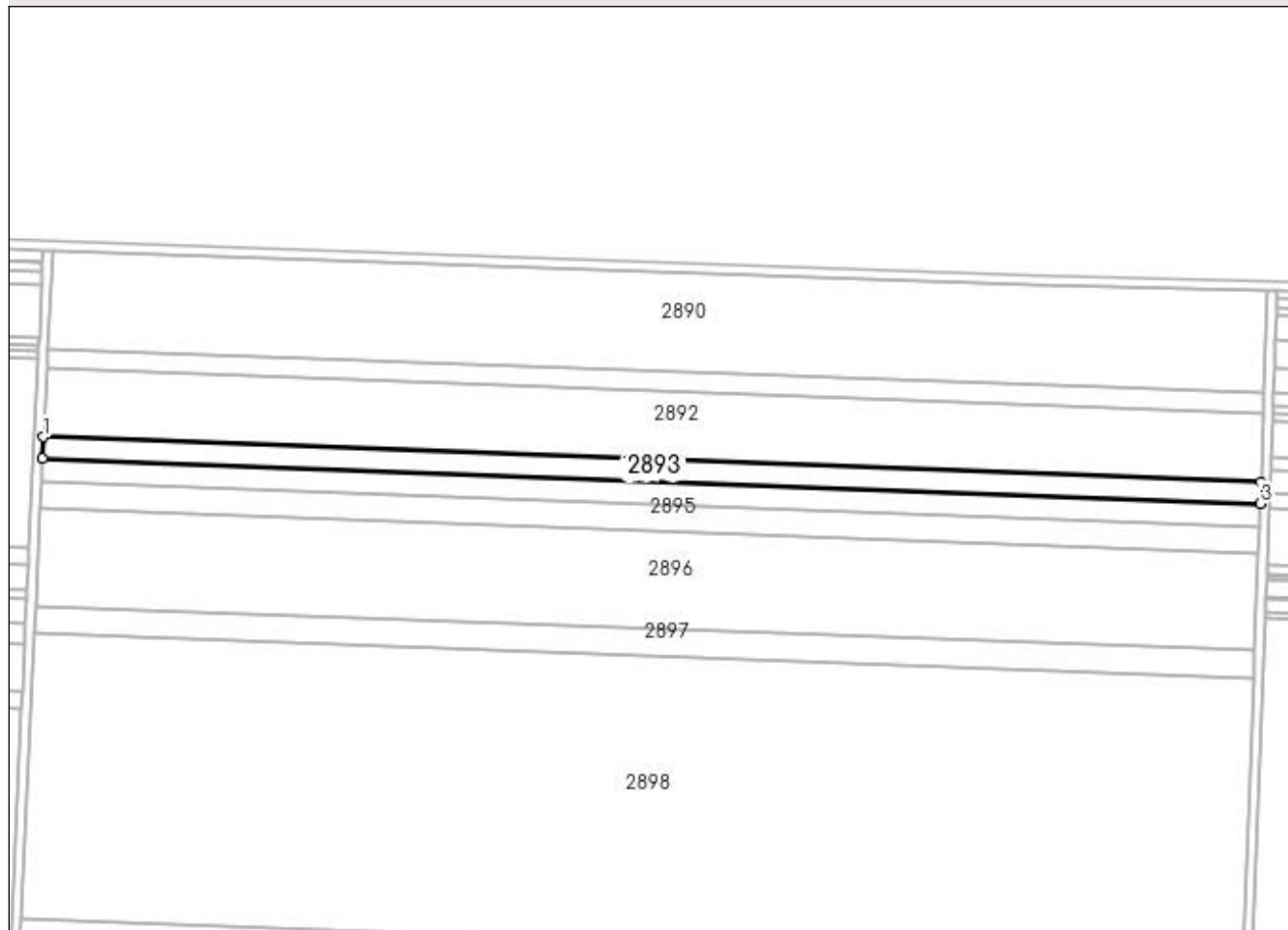
**DETALII LINIARE IMOBIL****Date referitoare la teren**

| Crt | Categorie folosință | Intra vilan | Suprafața (mp) | Tarla | Parcelă | Nr. topo | Observații / Referințe |
|-----|---------------------|-------------|----------------|-------|---------|----------|------------------------|
| 1   | arabil              | NU          | 5.000          | 2     | 4/29    | -        |                        |

**Lungime Segmente**

1) Valorile lungimilor segmentelor sunt obținute din proiecție în plan.

| Punct început | X / Y                      | Punct sfârșit | X / Y                      | Lungime segment (** (m) |
|---------------|----------------------------|---------------|----------------------------|-------------------------|
| 1             | 349.328,155<br>290.165,227 | 2             | 349.327,711<br>290.155,845 | 9.393                   |
| 2             | 349.327,711<br>290.155,845 | 3             | 349.859,741<br>290.136,088 | 532.397                 |
| 3             | 349.859,741<br>290.136,088 | 4             | 349.860,087<br>290.145,474 | 9.392                   |
| 4             | 349.860,087<br>290.145,474 | 1             | 349.328,155<br>290.165,227 | 532.299                 |

**\*\* Lungimile segmentelor sunt determinate în planul de proiecție Stereo 70 și sunt rotunjite la 1 milimetru.**

**\*\*\* Distanța dintre puncte este formată din segmente cumulate ce sunt mai mici decât valoarea 1 milimetru.**





**DATE DESPRE IMOBILUL NR. 2894**

Oficiul de Cadastru și Publicitate Imobiliară DOLJ  
 Biroul de Cadastru și Publicitate Imobiliară Craiova

**A. Partea I. Descrierea imobilului**

TEREN Extravilan

Adresa: Jud. Dolj, T 2, P 4/28

| Nr. Crt | Nr cadastral Nr. topografic | Suprafața* (mp) | Observații / Referințe                 |
|---------|-----------------------------|-----------------|--|
| A1      |                             | 5.500           | Sector cadastral:1 Teren neimprejmuit; |

**B. Partea II. Proprietari și acte**

| Inscrieri privitoare la dreptul de proprietate și alte drepturi reale            | Referințe   |
|--|---|
| <b>0 / 19/05/2022</b>  |   |
| Hotarare Judecatoreasca nr. SC:2094, din 22/11/2007 emis de JUDECATORIA CALAFAT; |   |
| B1   | Intabulare, drept de PROPRIETATE, dobandit prin Hotarare Judecatoreasca, cota actuala 1/1, cota initiala 1/1<br>1) COLINA VASILE, LIPSA CNP |
|  | A1  |

**C. Partea III. SARCINI .**

| Inscrieri privind dezmembramintele dreptului de proprietate, drepturi reale de garanție și sarcini | Referințe |
|--|-----------|
| NU SUNT  |           |

## Anexa Nr. 1 La Partea I

## Teren

|              |                 |                        |
|--------------|-----------------|------------------------|
| Nr cadastral | Suprafața (mp)* | Observații / Referințe |
|              | 5.500           |                        |

\* Suprafața este determinată în planul de proiecție Stereo 70.

## DETALII LINIARE IMOBIL

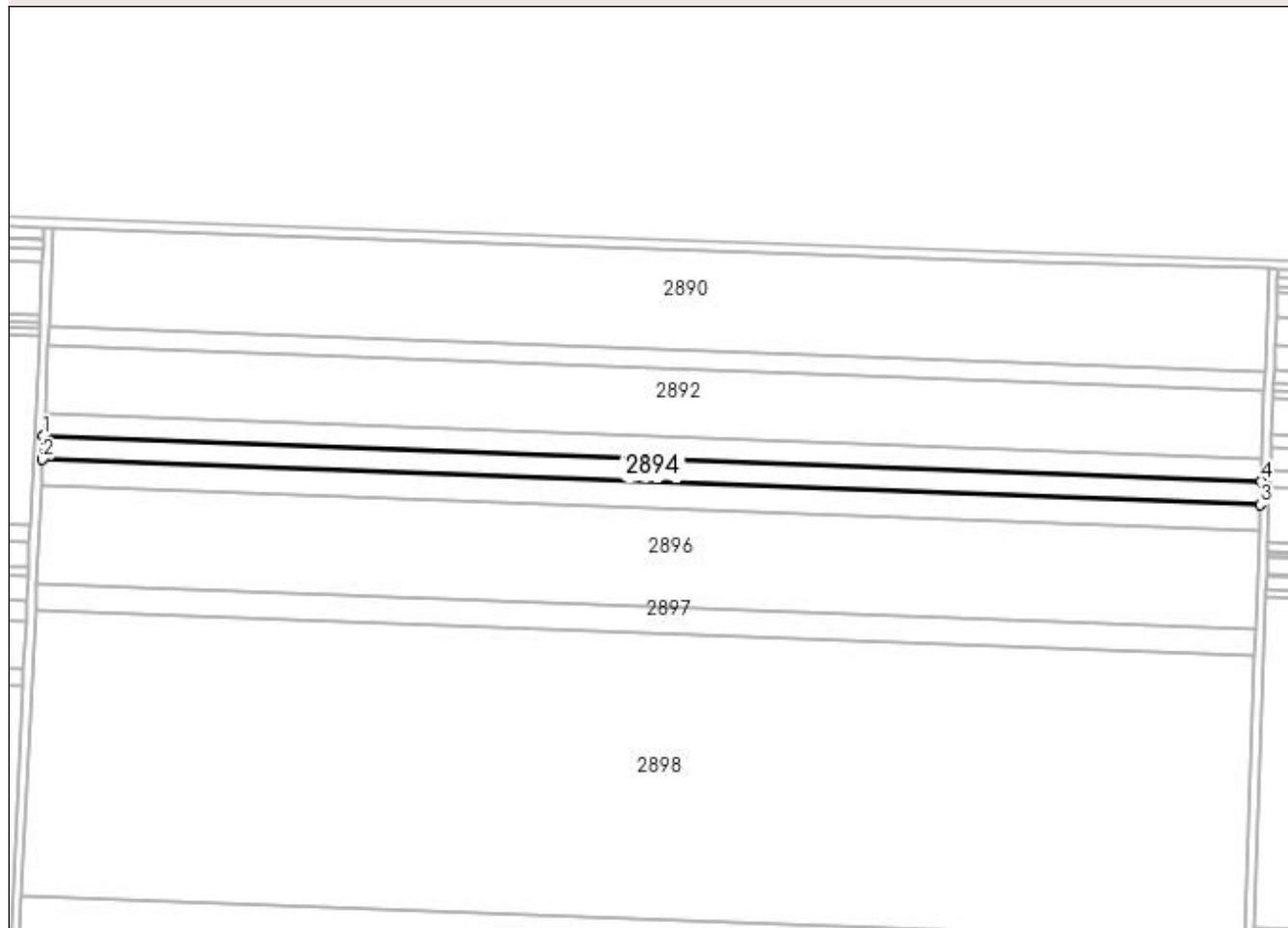

## Date referitoare la teren

| Crt | Categorie folosință | Intra vilan | Suprafața (mp) | Tarla | Parcelă | Nr. topo | Observații / Referințe |
|-----|---------------------|-------------|----------------|-------|---------|----------|------------------------|
| 1   | arabil              | NU          | 5.500          | 2     | 4/28    | -        |                        |

## Lungime Segmente

1) Valorile lungimilor segmentelor sunt obținute din proiecție în plan.

| Punct început | X / Y                      | Punct sfârșit | X / Y                      | Lungime segment (** (m) |
|---------------|----------------------------|---------------|----------------------------|-------------------------|
| 1             | 349.327,711<br>290.155,845 | 2             | 349.327,224<br>290.145,526 | 10.33                   |
| 2             | 349.327,224<br>290.145,526 | 3             | 349.859,36<br>290.125,765  | 532.503                 |
| 3             | 349.859,36<br>290.125,765  | 4             | 349.859,741<br>290.136,088 | 10.33                   |
| 4             | 349.859,741<br>290.136,088 | 1             | 349.327,711<br>290.155,845 | 532.397                 |

**\*\* Lungimile segmentelor sunt determinate în planul de proiecție Stereo 70 și sunt rotunjite la 1 milimetru.**

**\*\*\* Distanța dintre puncte este formată din segmente cumulate ce sunt mai mici decât valoarea 1 milimetru.**



**DATE DESPRE IMOBILUL NR. 2895**

Oficiul de Cadastru și Publicitate Imobiliară DOLJ  
Biroul de Cadastru și Publicitate Imobiliară Craiova

**A. Partea I. Descrierea imobilului**

TEREN Extravilan

Adresa: Jud. Dolj, T 2, P 4/27

| Nr. Crt | Nr cadastral Nr. topografic | Suprafața* (mp) | Observații / Referințe                 |
|---------|-----------------------------|-----------------|--|
| A1      |                             | 6.000           | Sector cadastral:1 Teren neimprejmuit; |

**B. Partea II. Proprietari și acte**

| Inscrieri privitoare la dreptul de proprietate și alte drepturi reale  | Referințe |
|--|-----------|
| <b>0 / 19/05/2022</b>  |           |
| Act Administrativ nr. TDP:3035, din 29/10/2002 emis de COMISIA JUDETEANA DOLJ;   |           |
| B1   | A1        |
| Intabulare, drept de PROPRIETATE, dobândit prin Reconstituire, cota actuala 1/1, cota initiala 1/1<br>1) COLINA MARIN, LIPSA CNP |           |

**C. Partea III. SARCINI .**

| Inscrieri privind dezmembramintele dreptului de proprietate, drepturi reale de garanție și sarcini | Referințe |
|--|-----------|
| NU SUNT  |           |

**Anexa Nr. 1 La Partea I****Teren**

|              |                 |                        |
|--------------|-----------------|------------------------|
| Nr cadastral | Suprafața (mp)* | Observații / Referințe |
|              | 6.000           |                        |

\* Suprafața este determinată în planul de proiecție Stereo 70.

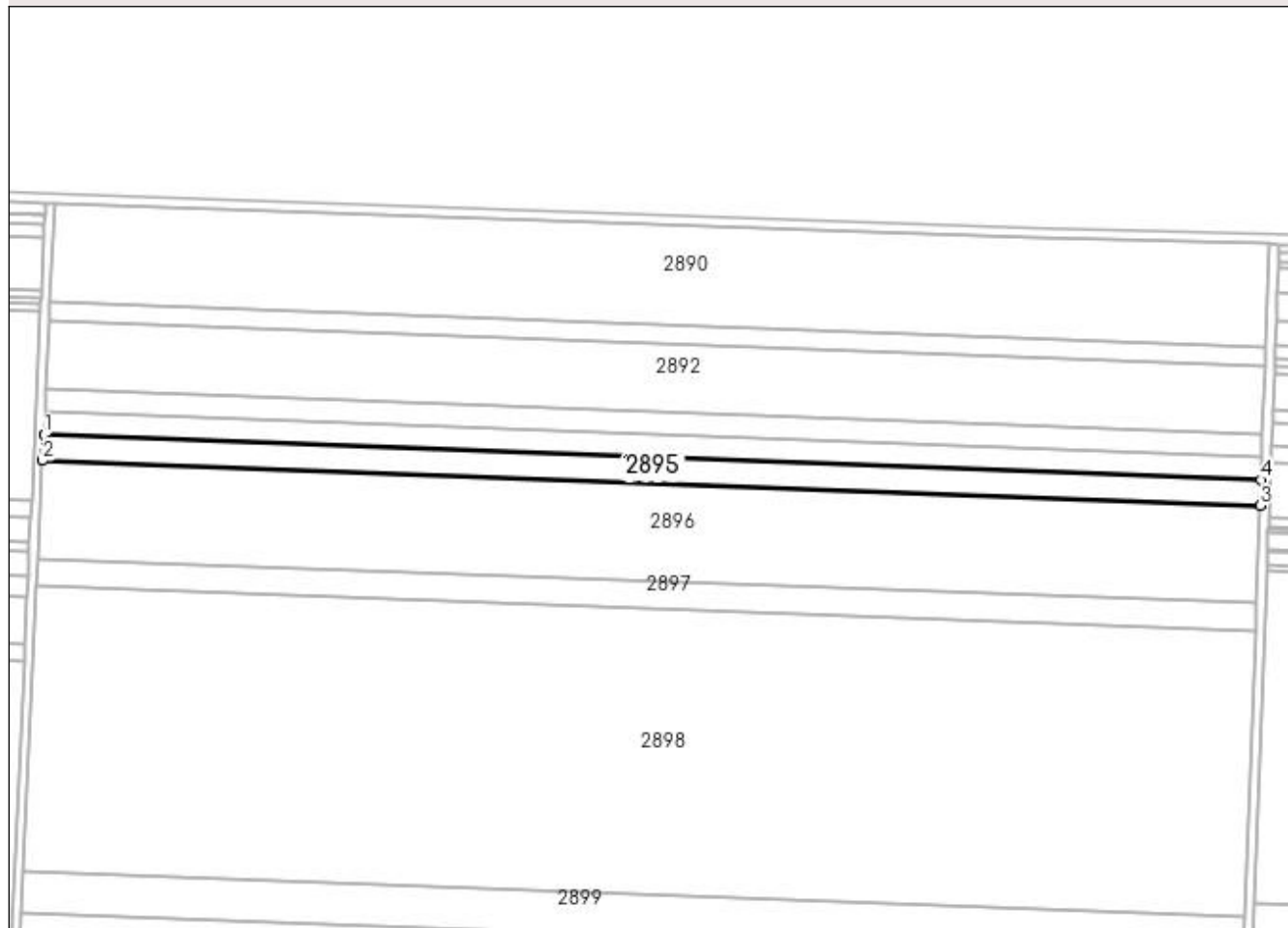
**DETALII LINIARE IMOBIL****Date referitoare la teren**

| Crt | Categorie folosință | Intra vilan | Suprafața (mp) | Tarla | Parcelă | Nr. topo | Observații / Referințe |
|-----|---------------------|-------------|----------------|-------|---------|----------|------------------------|
| 1   | arabil              | NU          | 6.000          | 2     | 4/27    | -        |                        |

**Lungime Segmente**

1) Valorile lungimilor segmentelor sunt obținute din proiecție în plan.

| Punct început | X / Y                      | Punct sfârșit | X / Y                      | Lungime segment (** (m) |
|---------------|----------------------------|---------------|----------------------------|-------------------------|
| 1             | 349.327,224<br>290.145,526 | 2             | 349.326,692<br>290.134,272 | 11.267                  |
| 2             | 349.326,692<br>290.134,272 | 3             | 349.858,946<br>290.114,507 | 532.621                 |
| 3             | 349.858,946<br>290.114,507 | 4             | 349.859,36<br>290.125,765  | 11.266                  |
| 4             | 349.859,36<br>290.125,765  | 1             | 349.327,224<br>290.145,526 | 532.503                 |

**\*\* Lungimile segmentelor sunt determinate în planul de proiecție Stereo 70 și sunt rotunjite la 1 milimetru.**

**\*\*\* Distanța dintre puncte este formată din segmente cumulate ce sunt mai mici decât valoarea 1 milimetru.**





**DATE DESPRE IMOBILUL NR. 2896**

Oficiul de Cadastru și Publicitate Imobiliară DOLJ  
Biroul de Cadastru și Publicitate Imobiliară Craiova

**A. Partea I. Descrierea imobilului**

TEREN Extravilan

Adresa: Jud. Dolj, T 2, P 4/26, 4/25, 4/24, 4/23, 4/22

| Nr. Crt | Nr cadastral Nr. topografic | Suprafața* (mp) | Observații / Referințe                 |
|---------|-----------------------------|-----------------|--|
| A1      | 30608                       | 22.800          | Sector cadastral:1 Teren neimprejmuit; |

**B. Partea II. Proprietari și acte**

| Inscrieri privitoare la dreptul de proprietate și alte drepturi reale   |  | Referințe |
|---|--|-----------|
| <b>50274 / 18/06/2012</b>   |  |           |
| Act Notarial nr. CVC:1230, din 01/04/2004 emis de NP Stoenescu Florea (contract de vanzare cumparare aut nr. 1184/15-06-2004 emis de Aurel Belu; contract de vanzare cumparare aut nr. 1300/09-04-2004 emis de Stoenescu Florea; contract de vanzare cumparare aut nr. 1084/31-05-2004 emis de Aurel Belu; act notarial nr. 790 , din 19.02.2016 , emis de Floricel MIHAI-MARIAN , act notarial nr. 780/19-02-2016 emis de Floricel MIHAI-MARIAN;); |  |           |
| B1  | Intabulare, drept de PROPRIETATE, dobandit prin PARTAJ, cota actuala 19/20, cota initiala 19/20<br>1) BICU LAURENTIU               | A1        |
| <b>30471 / 03/03/2016</b>   |  |           |
| Act Notarial nr. ACT DE PARTAJ VOLUNTAR:790, din 19/02/2016 emis de NP Floricel MIHAI-MARIAN (act notarial nr. 780/19-02-2016 emis de Floricel MIHAI-MARIAN;);  |  |           |
| B2  | Intabulare, drept de PROPRIETATE, dobandit prin lesire Din Indiviziune, cota actuala 1/20, cota initiala 1/20<br>1) BICU LAURENTIU | A1        |

**C. Partea III. SARCINI .**

| Inscrieri privind dezmembramintele dreptului de proprietate, drepturi reale de garanție și sarcini | Referințe |
|--|-----------|
| NU SUNT  |           |

**Anexa Nr. 1 La Partea I****Teren**

| Nr cadastral | Suprafața (mp)* | Observații / Referințe |
|--------------|-----------------|------------------------|
| 30608        | 22.800          |                        |

\* Suprafața este determinată în planul de proiecție Stereo 70.

## DETALII LINIARE IMOBIL

**Date referitoare la teren**

| Crt | Categorie folosință | Intra vilan | Suprafața (mp) | Tarla | Parcelă | Nr. topo | Observații / Referințe |
|-----|---------------------|-------------|----------------|-------|---------|----------|------------------------|
| 1   | arabil              | NU          | 3.400          | 2     | 4/26    | -        |                        |
| 2   | arabil              | NU          | 4.600          | 2     | 4/25    | -        |                        |
| 3   | arabil              | NU          | 5.300          | 2     | 4/24    | -        |                        |
| 4   | arabil              | NU          | 6.400          | 2     | 4/23    | -        |                        |
| 5   | arabil              | NU          | 3.100          | 2     | 4/22    | -        |                        |

**Lungime Segmente**

1) Valorile lungimilor segmentelor sunt obținute din proiecție în plan.

| Punct început | X / Y                      | Punct sfârșit | X / Y                      | Lungime segment (** (m) |
|---------------|----------------------------|---------------|----------------------------|-------------------------|
| 1             | 349.326,692<br>290.134,272 | 2             | 349.324,672<br>290.091,528 | 42.792                  |
| 2             | 349.324,672<br>290.091,528 | 3             | 349.857,37<br>290.071,746  | 533.065                 |

| Punct început | X / Y                      | Punct sfârșit | X / Y                      | Lungime segment (** (m) |
|---------------|----------------------------|---------------|----------------------------|-------------------------|
| 3             | 349.857,37<br>290.071,746  | 4             | 349.858,946<br>290.114,507 | 42.79                   |
| 4             | 349.858,946<br>290.114,507 | 1             | 349.326,692<br>290.134,272 | 532.621                 |

\*\* Lungimile segmentelor sunt determinate în planul de proiecție Stereo 70 și sunt rotunjite la 1 milimetru.

\*\*\* Distanța dintre puncte este formată din segmente cumulate ce sunt mai mici decât valoarea 1 milimetru.



**DATE DESPRE IMOBILUL NR. 2897**

Oficiul de Cadastru și Publicitate Imobiliară DOLJ  
Biroul de Cadastru și Publicitate Imobiliară Craiova

**A. Partea I. Descrierea imobilului**

TEREN Extravilan

Adresa: Jud. Dolj, T 2, P 4/21

| Nr. Crt | Nr cadastral Nr. topografic | Suprafața* (mp) | Observații / Referințe                 |
|---------|-----------------------------|-----------------|--|
| A1      | 30792                       | 6.500           | Sector cadastral:1 Teren neimprejmuit; |

**B. Partea II. Proprietari și acte**

| Inscrieri privitoare la dreptul de proprietate și alte drepturi reale                          |   | Referințe |
|--|---|-----------|
| <b>109275 / 11/09/2015</b>   |   |           |
| Act Notarial nr. CVC:5178, din 10/09/2015 emis de NP Floricel MIHAI-MARIAN ;                   |   |           |
| B1   | Intabulare, drept de PROPRIETATE, dobandit prin Conventie, cota actuala 19/20, cota initiala 19/20<br>1) BICU LAURENTIU   | A1        |
| B2   | se noteaza faptul ca, urmare a transferului intrapatrimonial, imobilul de sub A 1 face parte din patrimoniul de afectatiune al lui : BICU LAURENTIU INTREPRINDERE INDIVIDUALA | A1        |
| <b>31349 / 03/03/2016</b>  |   |           |
| Act Notarial nr. ACT DE PARTAJ VOLUNTAR:790, din 19/02/2016 emis de NP Floricel MIHAI-MARIAN ; |   |           |
| B3   | Intabulare, drept de PROPRIETATE, dobandit prin lesire Din Indiviziune, cota actuala 1/20, cota initiala 1/20<br>1) BICU LAURENTIU  | A1        |

**C. Partea III. SARCINI .**

| Inscrieri privind dezmembramintele dreptului de proprietate, drepturi reale de garanție și sarcini | Referințe |
|--|-----------|
| NU SUNT  |           |

## Anexa Nr. 1 La Partea I

## Teren

| Nr cadastral | Suprafața (mp)* | Observații / Referințe |
|--------------|-----------------|------------------------|
| 30792        | 6.500           |                        |

\* Suprafața este determinată în planul de proiecție Stereo 70.

## DETALII LINIARE IMOBIL

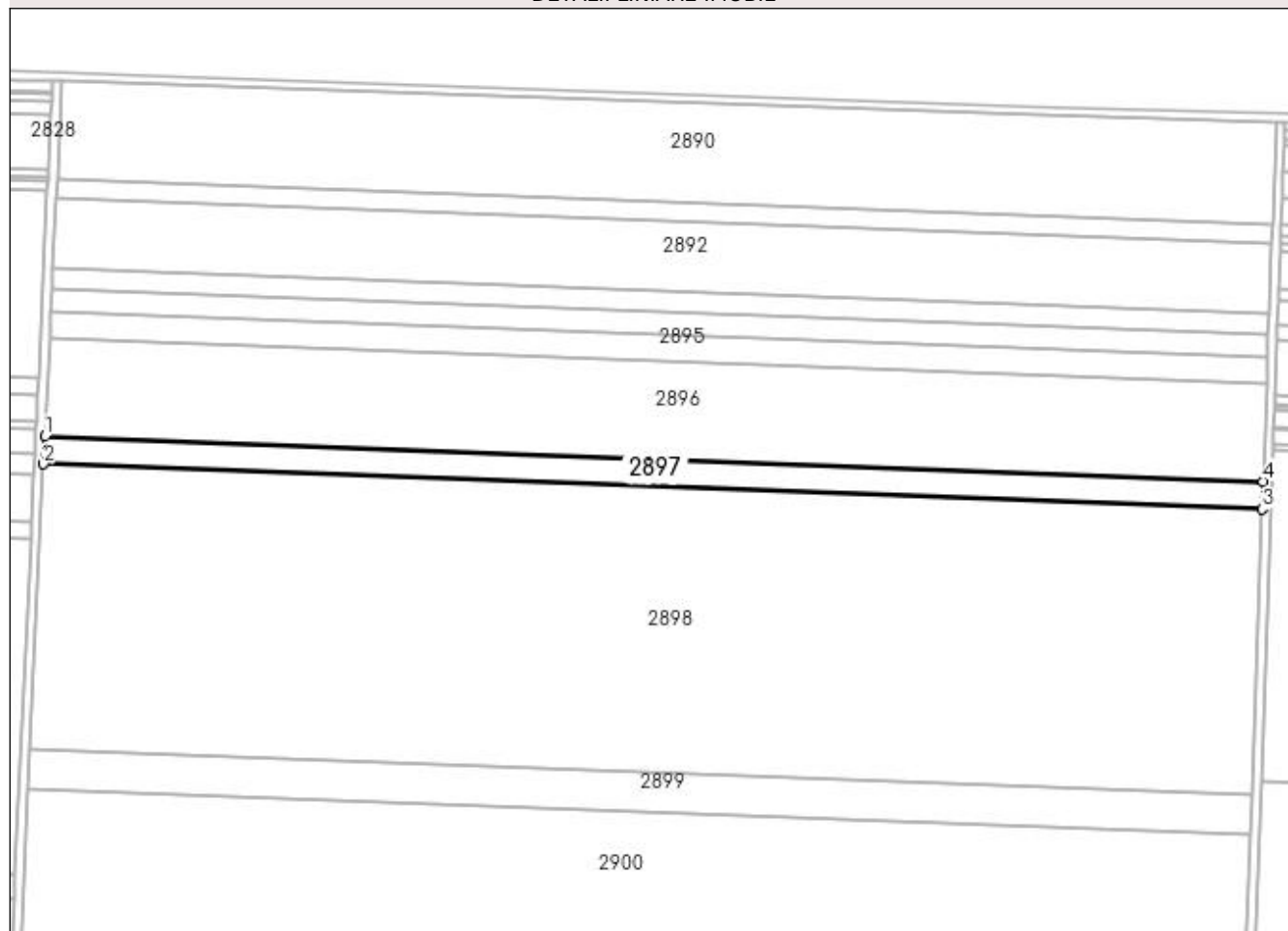

## Date referitoare la teren

| Crt | Categorie folosință | Intra vilan | Suprafața (mp) | Tarla | Parcelă | Nr. topo | Observații / Referințe |
|-----|---------------------|-------------|----------------|-------|---------|----------|------------------------|
| 1   | arabil              | NU          | 6.500          | 2     | 4/21    | -        |                        |

## Lungime Segmente

1) Valorile lungimilor segmentelor sunt obținute din proiecție în plan.

| Punct început | X / Y                      | Punct sfârșit | X / Y                      | Lungime segment (** (m) |
|---------------|----------------------------|---------------|----------------------------|-------------------------|
| 1             | 349.324,672<br>290.091,528 | 2             | 349.324,096<br>290.079,349 | 12.193                  |
| 2             | 349.324,096<br>290.079,349 | 3             | 349.856,922<br>290.059,562 | 533.193                 |
| 3             | 349.856,922<br>290.059,562 | 4             | 349.857,37<br>290.071,746  | 12.192                  |
| 4             | 349.857,37<br>290.071,746  | 1             | 349.324,672<br>290.091,528 | 533.065                 |

**\*\* Lungimile segmentelor sunt determinate în planul de proiecție Stereo 70 și sunt rotunjite la 1 milimetru.**

**\*\*\* Distanța dintre puncte este formată din segmente cumulate ce sunt mai mici decât valoarea 1 milimetru.**





**DATE DESPRE IMOBILUL NR. 2898**

Oficiul de Cadastru și Publicitate Imobiliară DOLJ  
Biroul de Cadastru și Publicitate Imobiliară Craiova

**A. Partea I. Descrierea imobilului**

TEREN Extravilan

Adresa: Jud. Dolj, T 2, P 4/20, 4/19, 4/18, 4/17, 4/16, 4/15

| Nr. Crt | Nr cadastral Nr. topografic | Suprafața* (mp) | Observații / Referințe                 |
|---------|-----------------------------|-----------------|--|
| A1      | 30498                       | 66.600          | Sector cadastral:1 Teren neimprejmuit; |

**B. Partea II. Proprietari și acte**

| Inscrieri privitoare la dreptul de proprietate și alte drepturi reale  |  | Referințe |
|--|--|-----------|
| <b>36987 / 09/05/2012</b>  |  |           |
| Act Notarial nr. CVC:486, din 11/03/2004 emis de BNP BELU AUREL (CVC aut nr 1184/2004 BNP Belu Aurel, CVC aut nr 1269/2004 BNP Stoenescu Florea, CVC aut nr 1274/2004 BNP Stoenescu Florea, Sentinta civila nr. 2158/10-12-2009 emis de JUDECATORIA CALAFAT;); |  |           |
| B1   | Intabulare, drept de PROPRIETATE, dobandit prin Conventie, cota actuala 19/20, cota initiala 19/20<br>1) BICU LAURENTIU            | A1        |
| <b>30464 / 03/03/2016</b>  |  |           |
| Act Notarial nr. ACT DE PARTAJ VOLUNTAR:790, din 19/02/2016 emis de NP Floricel MIHAI-MARIAN ;   |  |           |
| B2   | Intabulare, drept de PROPRIETATE, dobandit prin lesire Din Indiviziune, cota actuala 1/20, cota initiala 1/20<br>1) BICU LAURENTIU | A1        |

**C. Partea III. SARCINI .**

| Inscrieri privind dezmembramintele dreptului de proprietate, drepturi reale de garanție și sarcini | Referințe |
|--|-----------|
| NU SUNT  |           |

## Anexa Nr. 1 La Partea I

## Teren

| Nr cadastral | Suprafața (mp)* | Observații / Referințe |
|--------------|-----------------|------------------------|
| 30498        | 66.600          |                        |

\* Suprafața este determinată în planul de proiecție Stereo 70.

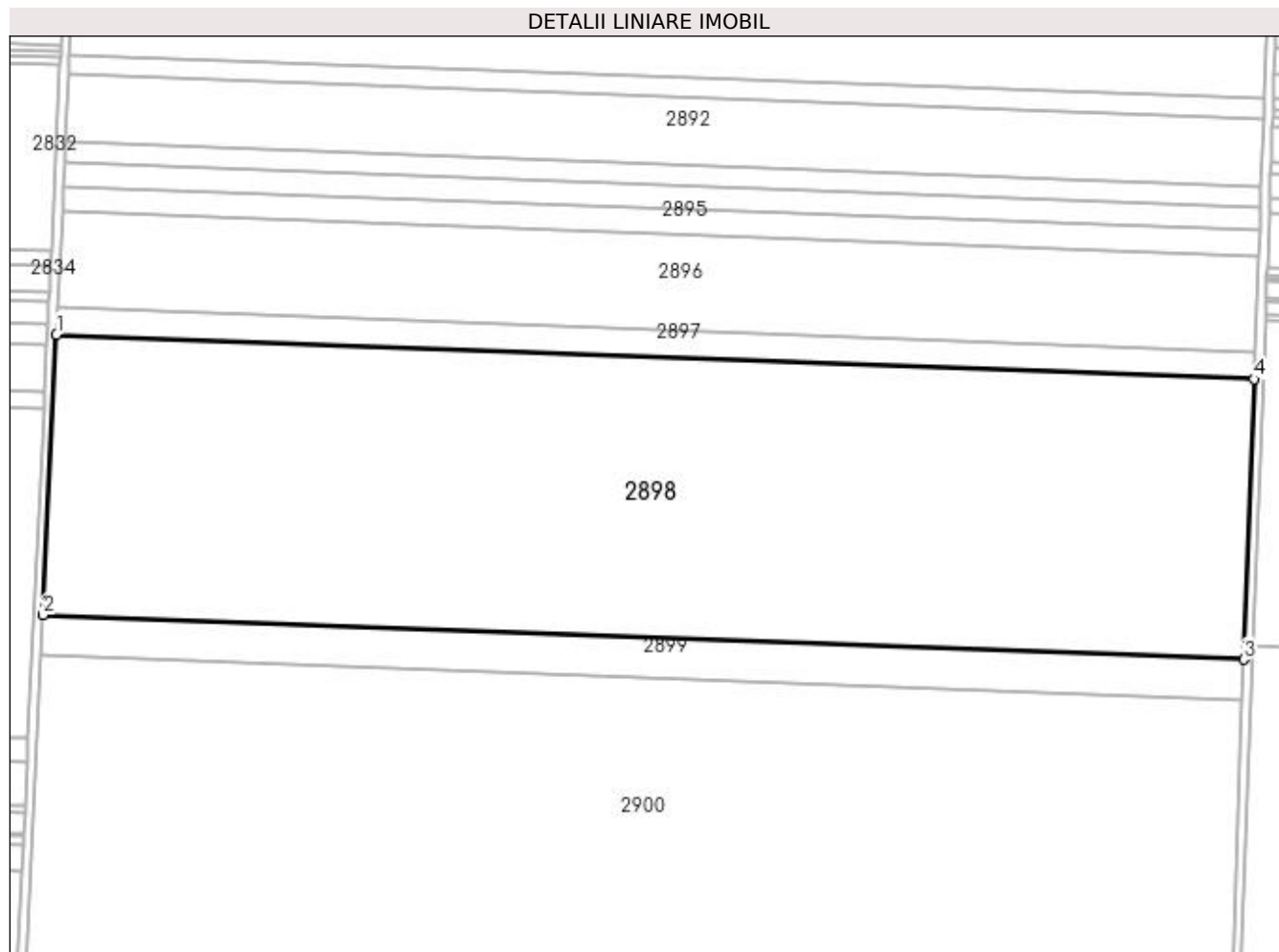

## Date referitoare la teren

| Crt | Categorie folosință | Intra vilan | Suprafața (mp) | Tarla | Parcelă | Nr. topo | Observații / Referințe |
|-----|---------------------|-------------|----------------|-------|---------|----------|------------------------|
| 1   | arabil              | NU          | 3.700          | 2     | 4/20    | -        |                        |
| 2   | arabil              | NU          | 4.000          | 2     | 4/19    | -        |                        |
| 3   | arabil              | NU          | 2.700          | 2     | 4/18    | -        |                        |
| 4   | arabil              | NU          | 6.300          | 2     | 4/17    | -        |                        |
| 5   | arabil              | NU          | 5.600          | 2     | 4/16    | -        |                        |
| 6   | arabil              | NU          | 44.300         | 2     | 4/15    | -        |                        |

## Lungime Segmente

1) Valorile lungimilor segmentelor sunt obținute din proiecție în plan.

| Punct început | X / Y                      | Punct sfârșit | X / Y                      | Lungime segment (** (m) |
|---------------|----------------------------|---------------|----------------------------|-------------------------|
| 1             | 349.324,096<br>290.079,349 | 2             | 349.318,206<br>289.954,726 | 124.762                 |

| Punct început | X / Y                      | Punct sfârșit | X / Y                      | Lungime segment (** (m) |
|---------------|----------------------------|---------------|----------------------------|-------------------------|
| 2             | 349.318,206<br>289.954,726 | 3             | 349.852,329<br>289.934,891 | 534.491                 |
| 3             | 349.852,329<br>289.934,891 | 4             | 349.856,922<br>290.059,562 | 124.756                 |
| 4             | 349.856,922<br>290.059,562 | 1             | 349.324,096<br>290.079,349 | 533.193                 |

\*\* Lungimile segmentelor sunt determinate în planul de proiecție Stereo 70 și sunt rotunjite la 1 milimetru.

\*\*\* Distanța dintre puncte este formată din segmente cumulate ce sunt mai mici decât valoarea 1 milimetru.



**DATE DESPRE IMOBILUL NR. 2899**

Oficiul de Cadastru și Publicitate Imobiliară DOLJ  
Biroul de Cadastru și Publicitate Imobiliară Craiova

**A. Partea I. Descrierea imobilului**

TEREN Extravilan

Adresa: Jud. Dolj, T 2, P 4/14

| Nr. Crt | Nr cadastral Nr. topografic | Suprafața* (mp) | Observații / Referințe                 |
|---------|-----------------------------|-----------------|--|
| A1      |                             | 9.561           | Sector cadastral:1 Teren neimprejmuit; |

**B. Partea II. Proprietari și acte**

| Inscrieri privitoare la dreptul de proprietate și alte drepturi reale   |   | Referințe |
|---|---|-----------|
| <b>0 / 19/05/2022</b>   |   |           |
| Act Administrativ nr. TDP:4181, din 17/09/2004 emis de COMISIA JUDETEANA DOLJ (CERTIF. DE DECES: DM593009/18.03.2000;); |   |           |
| B1  | Intabulare, drept de PROPRIETATE, dobandit prin Reconstituire, cota actuala 1/1, cota initiala 1/1<br>1) MITU VASILE, DECEDAT, LIPSA CNP DEFUNCT:Da | A1        |

**C. Partea III. SARCINI .**

| Inscrieri privind dezmembramintele dreptului de proprietate, drepturi reale de garanție și sarcini | Referințe |
|--|-----------|
| NU SUNT  |           |

**Anexa Nr. 1 La Partea I****Teren**

| Nr cadastral | Suprafața (mp)* | Observații / Referințe |
|--------------|-----------------|------------------------|
|              | 9.561           |                        |

\* Suprafața este determinată în planul de proiecție Stereo 70.

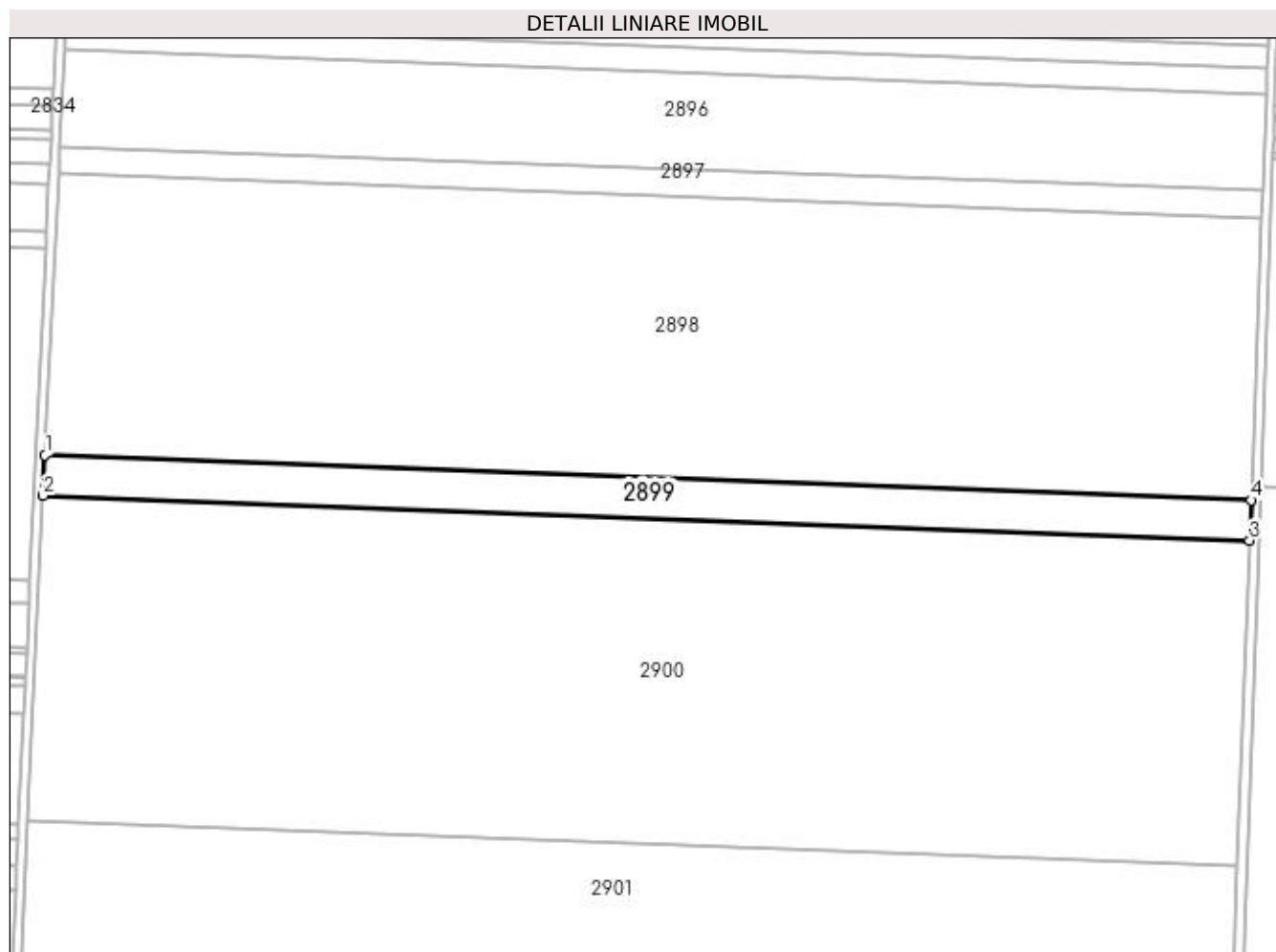
**Date referitoare la teren**

| Crt | Categorie folosință | Intra vilan | Suprafața (mp) | Tarla | Parcelă | Nr. topo | Observații / Referințe |
|-----|---------------------|-------------|----------------|-------|---------|----------|------------------------|
| 1   | arabil              | NU          | 9.561          | 2     | 4/14    | -        |                        |

**Lungime Segmente**

1) Valorile lungimilor segmentelor sunt obținute din proiecție în plan.

| Punct început | X / Y                      | Punct sfârșit | X / Y                      | Lungime segment (** (m) |
|---------------|----------------------------|---------------|----------------------------|-------------------------|
| 1             | 349.318,206<br>289.954,726 | 2             | 349.317,362<br>289.936,86  | 17.886                  |
| 2             | 349.317,362<br>289.936,86  | 3             | 349.851,67<br>289.917,018  | 534.676                 |
| 3             | 349.851,67<br>289.917,018  | 4             | 349.852,329<br>289.934,891 | 17.885                  |
| 4             | 349.852,329<br>289.934,891 | 1             | 349.318,206<br>289.954,726 | 534.491                 |

**\*\* Lungimile segmentelor sunt determinate în planul de proiecție Stereo 70 și sunt rotunjite la 1 milimetru.**

**\*\*\* Distanța dintre puncte este formată din segmente cumulate ce sunt mai mici decât valoarea 1 milimetru.**





**DATE DESPRE IMOBILUL NR. 2900**

Oficiul de Cadastru și Publicitate Imobiliară DOLJ  
Biroul de Cadastru și Publicitate Imobiliară Craiova

**A. Partea I. Descrierea imobilului**

TEREN Extravilan

Adresa: Jud. Dolj, T 2, P 4/13

| Nr. Crt | Nr cadastral<br>Nr. topografic | Suprafața* (mp) | Observații / Referințe                 |
|---------|--------------------------------|-----------------|--|
| A1      | 30794                          | 77.300          | Sector cadastral:1 Teren neimprejmuit; |

**B. Partea II. Proprietari și acte**

| Inscrieri privitoare la dreptul de proprietate și alte drepturi reale  |  | Referințe |
|--|--|-----------|
| <b>59765 / 28/05/2015</b>  |  |           |
| Act Notarial nr. CVC:2531, din 22/05/2015 emis de NP Floricel MIHAI-MARIAN (act notarial nr. 790 , din 19.02.2016 , emis de Floricel MIHAI-MARIAN , act notarial nr. 789/19-02-2016 emis de Floricel MIHAI-MARIAN;); |  |           |
| B1   | Intabulare, drept de PROPRIETATE, dobandit prin PARTAJ, cota actuala 19/20, cota initiala 19/20<br>1) BICU LAURENTIU               | A1        |
| B2   | Se noteaza faptul ca, imobilul face parte din patrimoniul de afectatiune al lui BICU LAURENTIU INTREPRINDERE INDIVIDUALA           | A1        |
| <b>30819 / 03/03/2016</b>  |  |           |
| Act Notarial nr. ACT DE PARTAJ VOLUNTAR:790, din 19/02/2016 emis de NP Floricel MIHAI-MARIAN (act notarial nr. 789/19-02-2016 emis de Floricel MIHAI-MARIAN;);   |  |           |
| B3   | Intabulare, drept de PROPRIETATE, dobandit prin lesire Din Indiviziune, cota actuala 1/20, cota initiala 1/20<br>1) BICU LAURENTIU | A1        |

**C. Partea III. SARCINI .**

| Inscrieri privind dezmembramintele dreptului de proprietate, drepturi reale de garanție și sarcini | Referințe |
|--|-----------|
| NU SUNT  |           |

## Anexa Nr. 1 La Partea I

## Teren

| Nr cadastral | Suprafața (mp)* | Observații / Referințe |
|--------------|-----------------|------------------------|
| 30794        | 77.300          |                        |

\* Suprafața este determinată în planul de proiecție Stereo 70.

## DETALII LINIARE IMOBIL

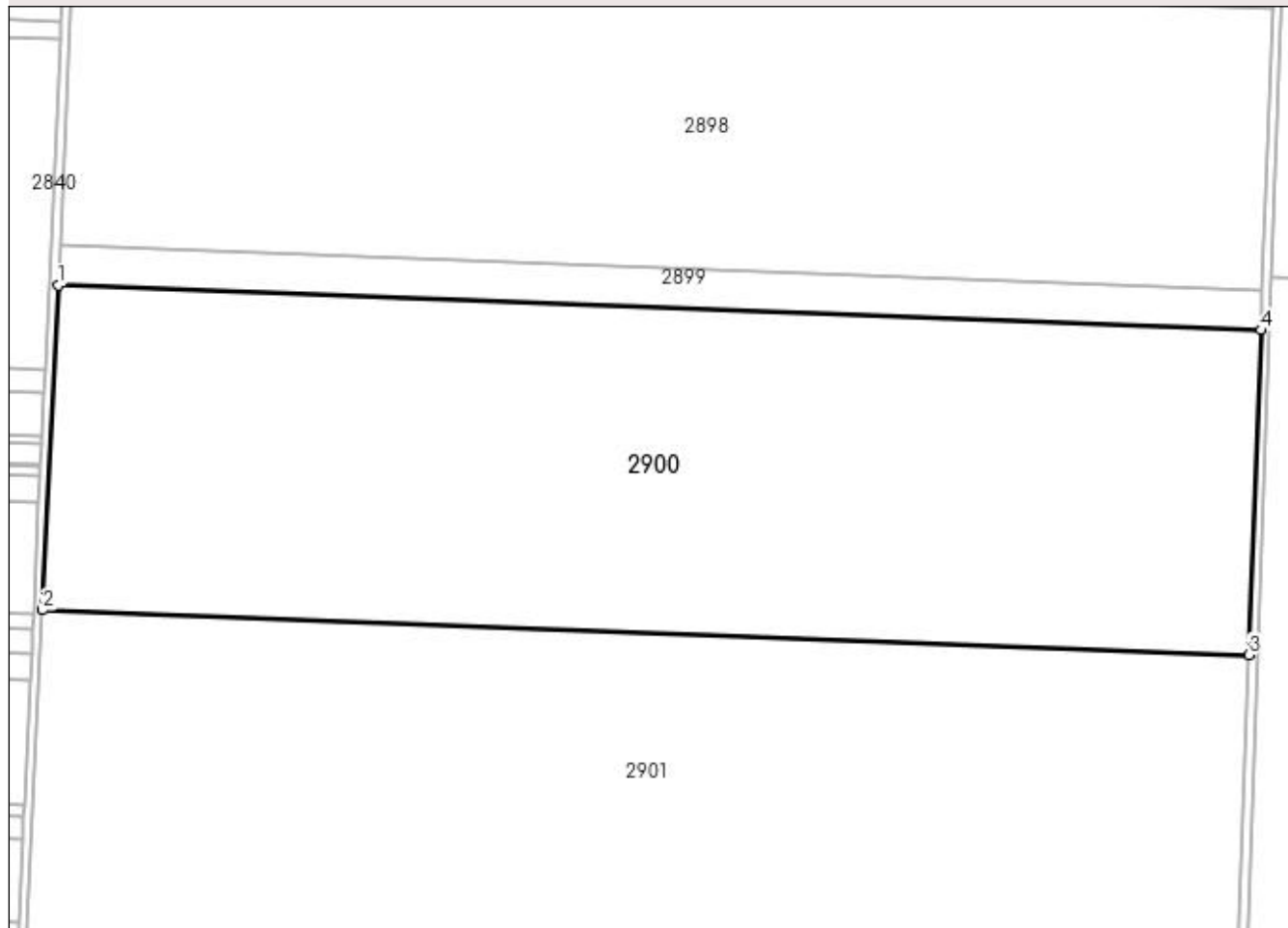

## Date referitoare la teren

| Crt | Categorie folosință | Intra vilan | Suprafața (mp) | Tarla | Parcelă | Nr. topo | Observații / Referințe |
|-----|---------------------|-------------|----------------|-------|---------|----------|------------------------|
| 1   | arabil              | NU          | 77.300         | 2     | 4/13    | -        |                        |

## Lungime Segmente

1) Valorile lungimilor segmentelor sunt obținute din proiecție în plan.

| Punct început | X / Y                      | Punct sfârșit | X / Y                      | Lungime segment (** (m) |
|---------------|----------------------------|---------------|----------------------------|-------------------------|
| 1             | 349.317,362<br>289.936,86  | 2             | 349.310,546<br>289.792,643 | 144.378                 |
| 2             | 349.310,546<br>289.792,643 | 3             | 349.846,355<br>289.772,745 | 536.178                 |
| 3             | 349.846,355<br>289.772,745 | 4             | 349.851,67<br>289.917,018  | 144.371                 |
| 4             | 349.851,67<br>289.917,018  | 1             | 349.317,362<br>289.936,86  | 534.676                 |

**\*\* Lungimile segmentelor sunt determinate în planul de proiecție Stereo 70 și sunt rotunjite la 1 milimetru.**

**\*\*\* Distanța dintre puncte este formată din segmente cumulate ce sunt mai mici decât valoarea 1 milimetru.**



**DATE DESPRE IMOBILUL NR. 2901**

Oficiul de Cadastru și Publicitate Imobiliară DOLJ  
Biroul de Cadastru și Publicitate Imobiliară Craiova

**A. Partea I. Descrierea imobilului**

TEREN Extravilan

Adresa: Jud. Dolj, T 2, P 4/12

| Nr. Crt | Nr cadastral Nr. topografic | Suprafața* (mp) | Observații / Referințe                 |
|---------|-----------------------------|-----------------|--|
| A1      |                             | 101.500         | Sector cadastral:1 Teren neimprejmuit; |

**B. Partea II. Proprietari și acte**

| Inscrieri privitoare la dreptul de proprietate și alte drepturi reale                              | Referințe |
|--|-----------|
| <b>0 / 19/05/2022</b>  |           |
| Act Administrativ nr. TDP:3020, din 30/09/2002 emis de COMISIA JUDETEANA DOLJ;                     |           |
| B1   | A1        |
| Intabulare, drept de PROPRIETATE, dobandit prin Reconstituire, cota actuala 1/1, cota initiala 1/1 |           |
| 1) <b>IGNAT IOANA</b> , LIPSA CNP  |           |
| 2) <b>IGNAT MIHAI</b> , LIPSA CNP  |           |

**C. Partea III. SARCINI .**

| Inscrieri privind dezmembramintele dreptului de proprietate, drepturi reale de garanție și sarcini | Referințe |
|--|-----------|
| NU SUNT  |           |

## Anexa Nr. 1 La Partea I

## Teren

| Nr cadastral | Suprafața (mp)* | Observații / Referințe |
|--------------|-----------------|------------------------|
|              | 101.500         |                        |

\* Suprafața este determinată în planul de proiecție Stereo 70.

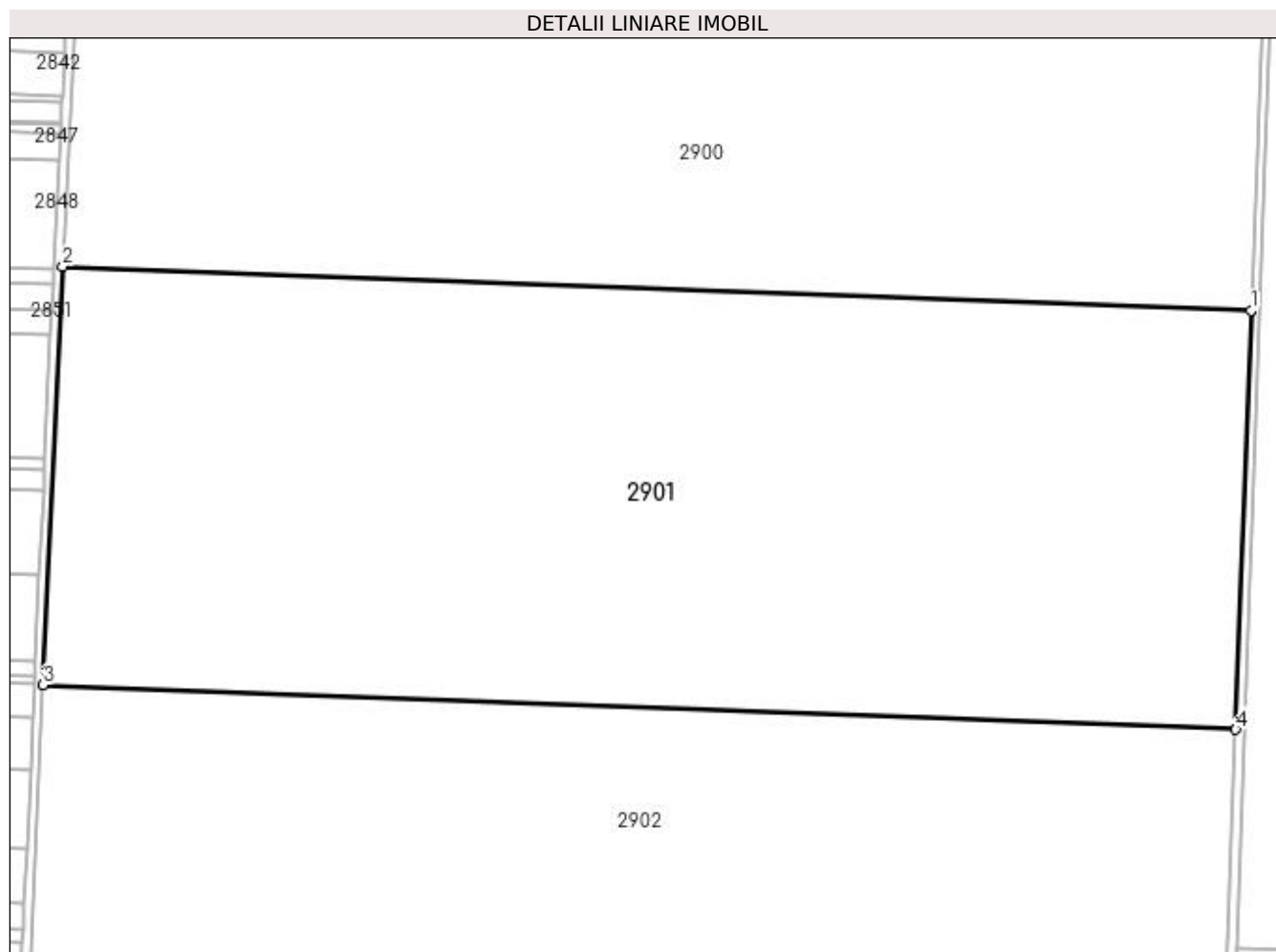

## Date referitoare la teren

| Crt | Categorie folosință | Intra vilan | Suprafața (mp) | Tarla | Parcelă | Nr. topo | Observații / Referințe |
|-----|---------------------|-------------|----------------|-------|---------|----------|------------------------|
| 1   | arabil              | NU          | 101.500        | 2     | 4/12    | -        |                        |

## Lungime Segmente

1) Valorile lungimilor segmentelor sunt obținute din proiecție în plan.

| Punct început | X / Y                      | Punct sfârșit | X / Y                      | Lungime segment (** (m) |
|---------------|----------------------------|---------------|----------------------------|-------------------------|
| 1             | 349.846,355<br>289.772,745 | 2             | 349.310,546<br>289.792,643 | 536.178                 |
| 2             | 349.310,546<br>289.792,643 | 3             | 349.301,626<br>289.603,887 | 188.967                 |
| 3             | 349.301,626<br>289.603,887 | 4             | 349.839,399<br>289.583,917 | 538.144                 |
| 4             | 349.839,399<br>289.583,917 | 1             | 349.846,355<br>289.772,745 | 188.956                 |

**\*\* Lungimile segmentelor sunt determinate în planul de proiecție Stereo 70 și sunt rotunjite la 1 milimetru.**

**\*\*\* Distanța dintre puncte este formată din segmente cumulate ce sunt mai mici decât valoarea 1 milimetru.**





**DATE DESPRE IMOBILUL NR. 2902**

Oficiul de Cadastru și Publicitate Imobiliară DOLJ  
Biroul de Cadastru și Publicitate Imobiliară Craiova

**A. Partea I. Descrierea imobilului**

TEREN Extravilan

Adresa: Jud. Dolj, T 2, P 4/11

| Nr. Crt | Nr cadastral<br>Nr. topografic | Suprafața* (mp)                      | Observații / Referințe                 |
|---------|--------------------------------|--------------------------------------|--|
| A1      | 30796                          | Din acte: 97.500<br>Masurata: 97.485 | Sector cadastral:1 Teren neimprejmuit; |

**B. Partea II. Proprietari și acte**

| Inscrieri privitoare la dreptul de proprietate și alte drepturi reale |  | Referințe |
|---|--|-----------|
| <b>63658 / 10/05/2016</b>   |  |           |
| Act Notarial nr. CVC:1131, din 25/08/2003 emis de BNP BELU AUREL ;    |  |           |
| B1  | Intabulare, drept de PROPRIETATE, dobandit prin Conventie, cota actuala 1/1, cota initiala 1/1<br>1) <b>BICU LAURENTIU</b> , LIPSA CNP<br>2) <b>BICU DANIELA</b> , LIPSA CNP | A1        |

**C. Partea III. SARCINI .**

| Inscrieri privind dezmembramintele dreptului de proprietate, drepturi reale de garanție și sarcini | Referințe |
|--|-----------|
| NU SUNT  |           |

## Anexa Nr. 1 La Partea I

## Teren

|              |   |                        |
|--------------|---|------------------------|
| Nr cadastral | Suprafața (mp)*                         | Observații / Referințe |
| 30796        | Din acte: 97.500<br>Masurata:<br>97.485 |                        |

\* Suprafața este determinată în planul de proiecție Stereo 70.

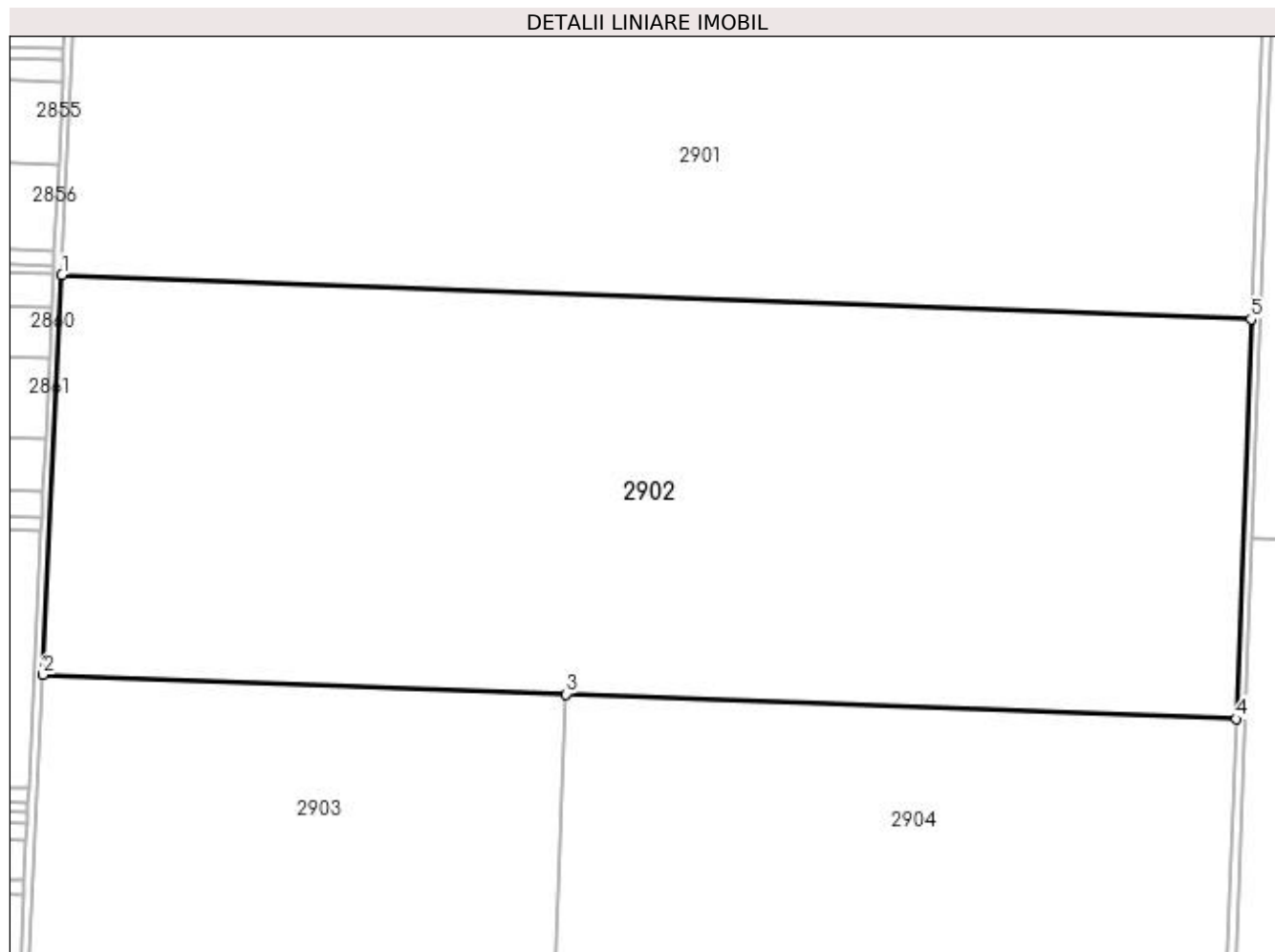

## Date referitoare la teren

| Crt | Categorie folosință | Intravilan | Suprafața (mp) | Tarla | Parcelă | Nr. topo | Observații / Referințe |
|-----|---------------------|------------|----------------|-------|---------|----------|------------------------|
| 1   | arabil              | NU         | 97.485         | 2     | 4/11    | -        |                        |

## Lungime Segmente

1) Valorile lungimilor segmentelor sunt obținute din proiecție în plan.

| Punct început | X / Y                      | Punct sfârșit | X / Y                      | Lungime segment (** (m) |
|---------------|----------------------------|---------------|----------------------------|-------------------------|
| 1             | 349.301,626<br>289.603,887 | 2             | 349.293,089<br>289.423,245 | 180.844                 |
| 2             | 349.293,089<br>289.423,245 | 3             | 349.529,664<br>289.414,46  | 236.738                 |
| 3             | 349.529,664<br>289.414,46  | 4             | 349.832,741<br>289.403,205 | 303.286                 |
| 4             | 349.832,741<br>289.403,205 | 5             | 349.839,399<br>289.583,917 | 180.835                 |

| Punct început | X / Y                      | Punct sfârșit | X / Y                      | Lungime segment (** (m) |
|---------------|----------------------------|---------------|----------------------------|-------------------------|
| 5             | 349.839,399<br>289.583,917 | 1             | 349.301,626<br>289.603,887 | 538.144                 |

\*\* Lungimile segmentelor sunt determinate în planul de proiecție Stereo 70 și sunt rotunjite la 1 milimetru.

\*\*\* Distanța dintre puncte este formată din segmente cumulate ce sunt mai mici decât valoarea 1 milimetru.



**DATE DESPRE IMOBILUL NR. 2903**

Oficiul de Cadastru și Publicitate Imobiliară DOLJ  
Biroul de Cadastru și Publicitate Imobiliară Craiova

**A. Partea I. Descrierea imobilului**

TEREN Extravilan

Adresa: Jud. Dolj, T 2, P 4/3, 4/2

| Nr. Crt | Nr cadastral Nr. topografic | Suprafața* (mp)                      | Observații / Referințe                 |
|---------|-----------------------------|--------------------------------------|--|
| A1      | 30524                       | Din acte: 58.700<br>Masurata: 56.210 | Sector cadastral:1 Teren neimprejmuit; |

**B. Partea II. Proprietari și acte**

| Inscrieri privitoare la dreptul de proprietate și alte drepturi reale   |   | Referințe |
|---|---|-----------|
| <b>45348 / 01/06/2012</b>   |   |           |
| Hotarare Judecatoreasca nr. SC:2069, din 30/11/2009 emis de JUDECATORIA CALAFAT (Dosar nr. 2766/201/2009, hotarare judecatoreasca Sentinta civila nr. 2156/10-12-2009 emis de Judecatoria Calafat; Dosar nr. 2763/201/2009;); |   |           |
| B1  | Intabulare, drept de PROPRIETATE, dobandit prin Hotarare Judecatoreasca, cota actuala 19/20, cota initiala 19/20<br>1) BICU LAURENTIU | A1        |
| <b>30358 / 02/03/2016</b>   |   |           |
| Act Notarial nr. ACT DE PARTAJ VOLUNTAR:790, din 19/02/2016 emis de NP Floricel MIHAI-MARIAN ;  |   |           |
| B2  | Intabulare, drept de PROPRIETATE, dobandit prin lesire Din Indiviziune, cota actuala 1/20, cota initiala 1/20<br>1) BICU LAURENTIU    | A1        |

**C. Partea III. SARCINI .**

| Inscrieri privind dezmembramintele dreptului de proprietate, drepturi reale de garanție și sarcini | Referințe |
|--|-----------|
| NU SUNT  |           |

## Anexa Nr. 1 La Partea I

## Teren

| Nr cadastral | Suprafața (mp)*                         | Observații / Referințe |
|--------------|---|------------------------|
| 30524        | Din acte: 58.700<br>Masurata:<br>56.210 |                        |

\* Suprafața este determinată în planul de proiecție Stereo 70.

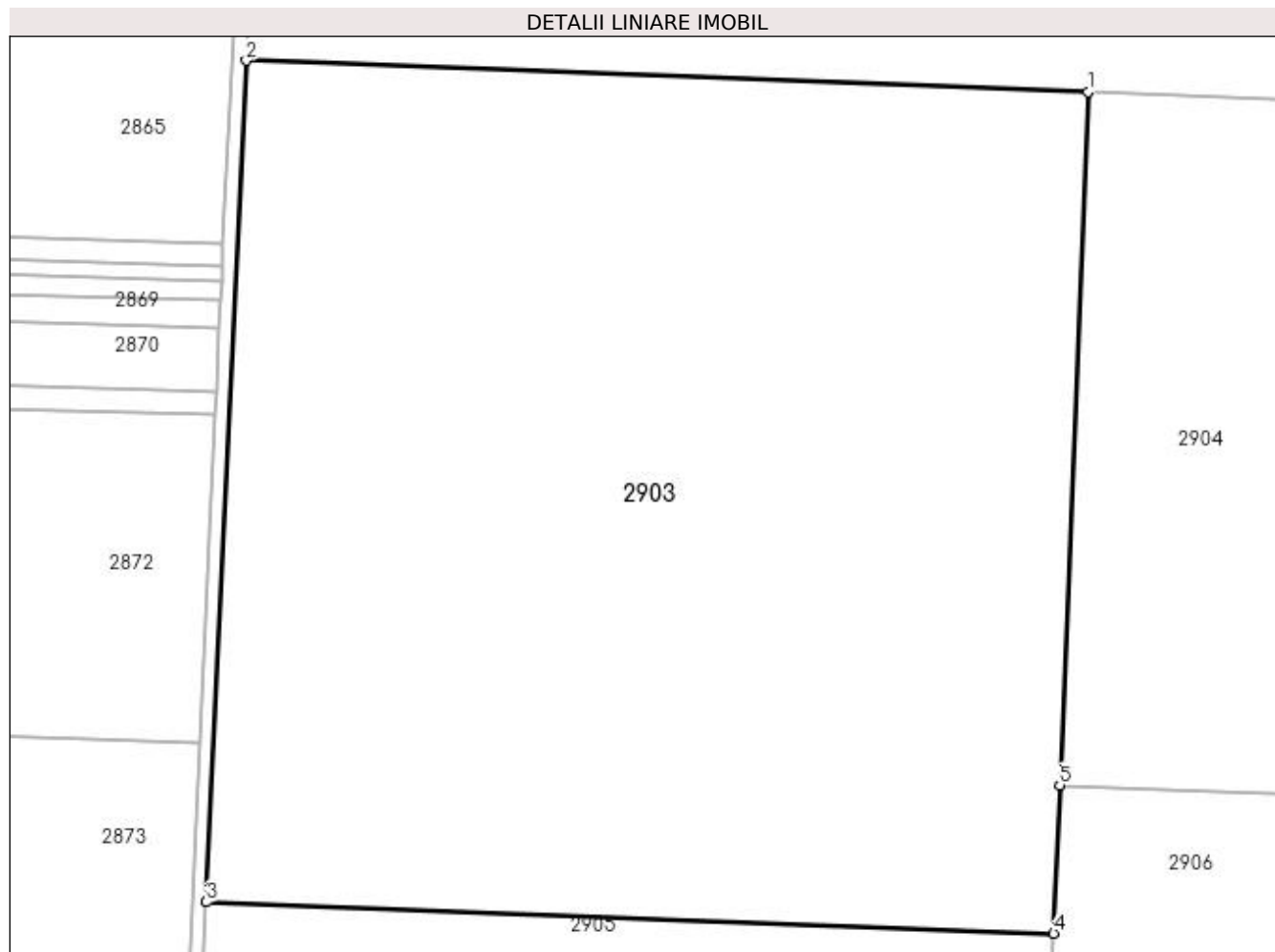

## Date referitoare la teren

| Crt | Categorie folosință | Intra vilan | Suprafața (mp) | Tarla | Parcelă | Nr. topo | Observații / Referințe |
|-----|---------------------|-------------|----------------|-------|---------|----------|------------------------|
| 1   | arabil              | NU          | 21.546         | 2     | 4/3     | -        |                        |
| 2   | arabil              | NU          | 34.664         | 2     | 4/2     | -        |                        |

## Lungime Segmente

1) Valorile lungimilor segmentelor sunt obținute din proiecție în plan.

| Punct început | X / Y                      | Punct sfârșit | X / Y                      | Lungime segment (** (m) |
|---------------|----------------------------|---------------|----------------------------|-------------------------|
| 1             | 349.529,664<br>289.414,46  | 2             | 349.293,089<br>289.423,245 | 236.738                 |
| 2             | 349.293,089<br>289.423,245 | 3             | 349.281,917<br>289.186,848 | 236.661                 |
| 3             | 349.281,917<br>289.186,848 | 4             | 349.520,063<br>289.178,004 | 238.31                  |
| 4             | 349.520,063<br>289.178,004 | 5             | 349.521,755<br>289.219,659 | 41.689                  |

| Punct început | X / Y                      | Punct sfârșit | X / Y                     | Lungime segment (** (m) |
|---------------|----------------------------|---------------|---------------------------|-------------------------|
| 5             | 349.521,755<br>289.219,659 | 1             | 349.529,664<br>289.414,46 | 194.961                 |

\*\* Lungimile segmentelor sunt determinate în planul de proiecție Stereo 70 și sunt rotunjite la 1 milimetru.

\*\*\* Distanța dintre puncte este formată din segmente cumulate ce sunt mai mici decât valoarea 1 milimetru.





**DATE DESPRE IMOBILUL NR. 2904**

Oficiul de Cadastru și Publicitate Imobiliară DOLJ  
Biroul de Cadastru și Publicitate Imobiliară Craiova

**A. Partea I. Descrierea imobilului**

TEREN Extravilan

Adresa: Jud. Dolj, T 2, P 6/3, 6/2

| Nr. Crt | Nr cadastral Nr. topografic | Suprafața* (mp) | Observații / Referințe                 |
|---------|-----------------------------|-----------------|--|
| A1      | 30582                       | 59.200          | Sector cadastral:1 Teren neimprejmuit; |

**B. Partea II. Proprietari și acte**

| Inscrieri privitoare la dreptul de proprietate și alte drepturi reale   |   | Referințe |
|---|---|-----------|
| <b>45346 / 01/06/2012</b>   |   |           |
| Hotarare Judecatoreasca nr. SC:2069, din 30/11/2009 emis de JUDECATORIA CALAFAT (Sentinta civila nr. 2156/10.12.2009 emisa de Judecatoria Craiova .); |   |           |
| B1  | Intabulare, drept de PROPRIETATE, dobandit prin Hotarare Judecatoreasca, cota actuala 19/20, cota initiala 19/20<br>1) BICU LAURENTIU | A1        |
| <b>30315 / 02/03/2016</b>   |   |           |
| Act Notarial nr. ACT DE PARTAJ VOLUNTAR:790, din 19/02/2016 emis de NP Floricel MIHAI-MARIAN ;  |   |           |
| B2  | Intabulare, drept de PROPRIETATE, dobandit prin Iesire Din Indiviziune, cota actuala 1/20, cota initiala 1/20<br>1) BICU LAURENTIU    | A1        |

**C. Partea III. SARCINI .**

| Inscrieri privind dezmembramintele dreptului de proprietate, drepturi reale de garanție și sarcini | Referințe |
|--|-----------|
| NU SUNT  |           |

## Anexa Nr. 1 La Partea I

## Teren

| Nr cadastral | Suprafața (mp)* | Observații / Referințe |
|--------------|-----------------|------------------------|
| 30582        | 59.200          |                        |

\* Suprafața este determinată în planul de proiecție Stereo 70.

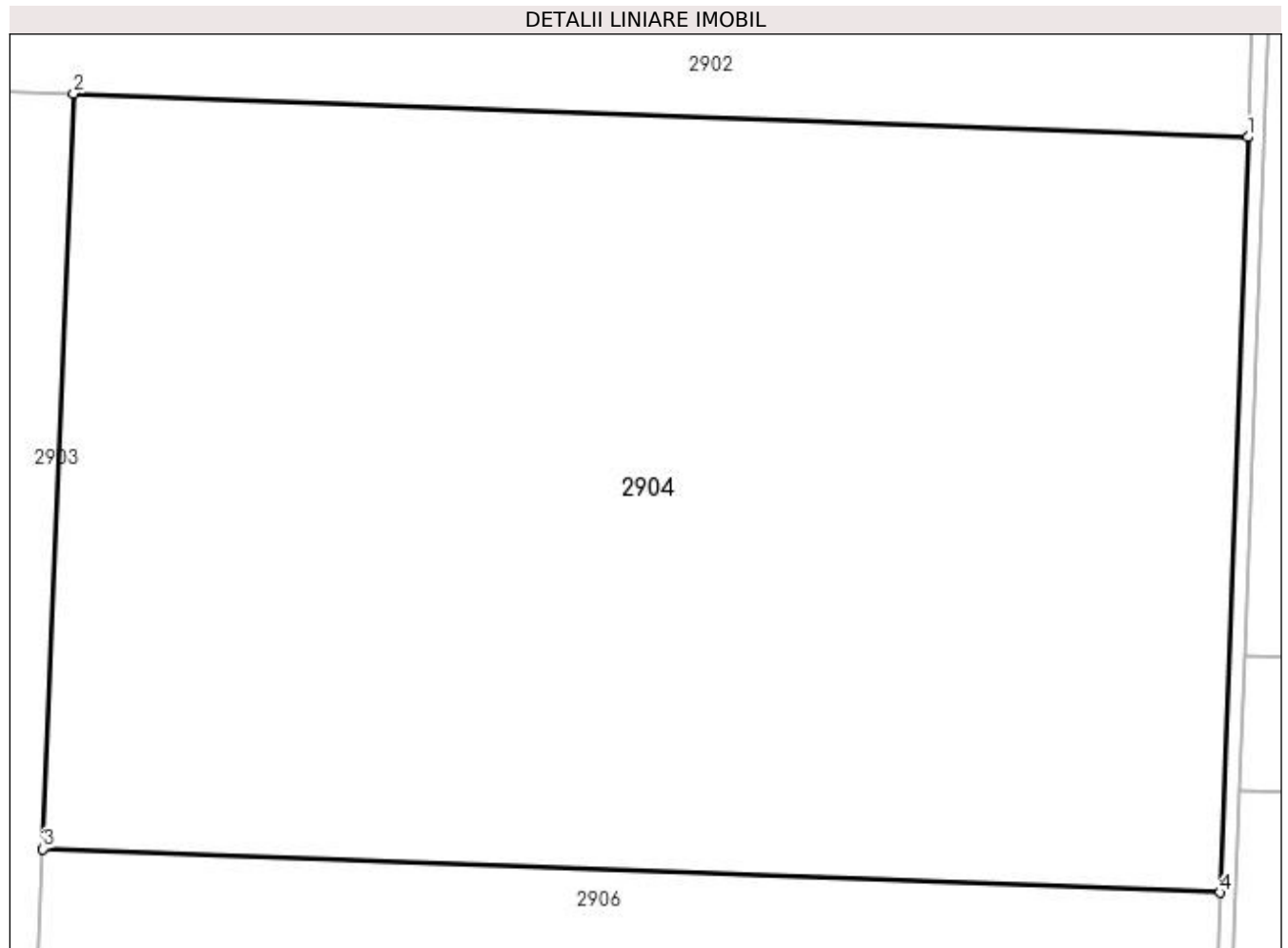

## Date referitoare la teren

| Crt | Categorie folosință | Intravilan | Suprafața (mp) | Tarla | Parcelă | Nr. topo | Observații / Referințe |
|-----|---------------------|------------|----------------|-------|---------|----------|------------------------|
| 1   | arabil              | NU         | 22.500         | 2     | 6/3     | -        |                        |
| 2   | arabil              | NU         | 36.700         | 2     | 6/2     | -        |                        |

## Lungime Segmente

1) Valorile lungimilor segmentelor sunt obținute din proiecție în plan.

| Punct început | X / Y                      | Punct sfârșit | X / Y                      | Lungime segment (** (m) |
|---------------|----------------------------|---------------|----------------------------|-------------------------|
| 1             | 349.832,741<br>289.403,205 | 2             | 349.529,664<br>289.414,46  | 303.286                 |
| 2             | 349.529,664<br>289.414,46  | 3             | 349.521,755<br>289.219,659 | 194.961                 |
| 3             | 349.521,755<br>289.219,659 | 4             | 349.825,564<br>289.208,377 | 304.018                 |
| 4             | 349.825,564<br>289.208,377 | 1             | 349.832,741<br>289.403,205 | 194.96                  |

**\*\* Lungimile segmentelor sunt determinate în planul de proiecție Stereo 70 și sunt rotunjite la 1 milimetru.**

**\*\*\* Distanța dintre puncte este formată din segmente cumulate ce sunt mai mici decât valoarea 1 milimetru.**



**DATE DESPRE IMOBILUL NR. 2905**

Oficiul de Cadastru și Publicitate Imobiliară DOLJ  
Biroul de Cadastru și Publicitate Imobiliară Craiova

**A. Partea I. Descrierea imobilului**

TEREN Extravilan

Adresa: Jud. Dolj, T 2, P 4/4

| Nr. Crt | Nr cadastral Nr. topografic | Suprafața* (mp)                      | Observații / Referințe                 |
|---------|-----------------------------|--------------------------------------|--|
| A1      | 30581                       | Din acte: 37.300<br>Masurata: 35.719 | Sector cadastral:1 Teren neimprejmuit; |

**B. Partea II. Proprietari și acte**

| Inscrieri privitoare la dreptul de proprietate și alte drepturi reale                          |  | Referințe |
|--|--|-----------|
| <b>45430 / 01/06/2012</b>  |  |           |
| Act Notarial nr. 486, din 11/03/2004 emis de BNP Belu Aurel ;                                  |  |           |
| B1   | Intabulare, drept de PROPRIETATE, dobandit prin Conventie, cota actuala 19/20, cota initiala 19/20<br>1) BICU LAURENTIU            | A1        |
| <b>30369 / 02/03/2016</b>  |  |           |
| Act Notarial nr. ACT DE PARTAJ VOLUNTAR:790, din 19/02/2016 emis de NP Floricel MIHAI-MARIAN ; |  |           |
| B2   | Intabulare, drept de PROPRIETATE, dobandit prin Iesire Din Indiviziune, cota actuala 1/20, cota initiala 1/20<br>1) BICU LAURENTIU | A1        |

**C. Partea III. SARCINI .**

| Inscrieri privind dezmembramintele dreptului de proprietate, drepturi reale de garanție și sarcini | Referințe |
|--|-----------|
| NU SUNT  |           |

## Anexa Nr. 1 La Partea I

## Teren

|              |   |                        |
|--------------|---|------------------------|
| Nr cadastral | Suprafața (mp)*                         | Observații / Referințe |
| 30581        | Din acte: 37.300<br>Masurata:<br>35.719 |                        |

\* Suprafața este determinată în planul de proiecție Stereo 70.

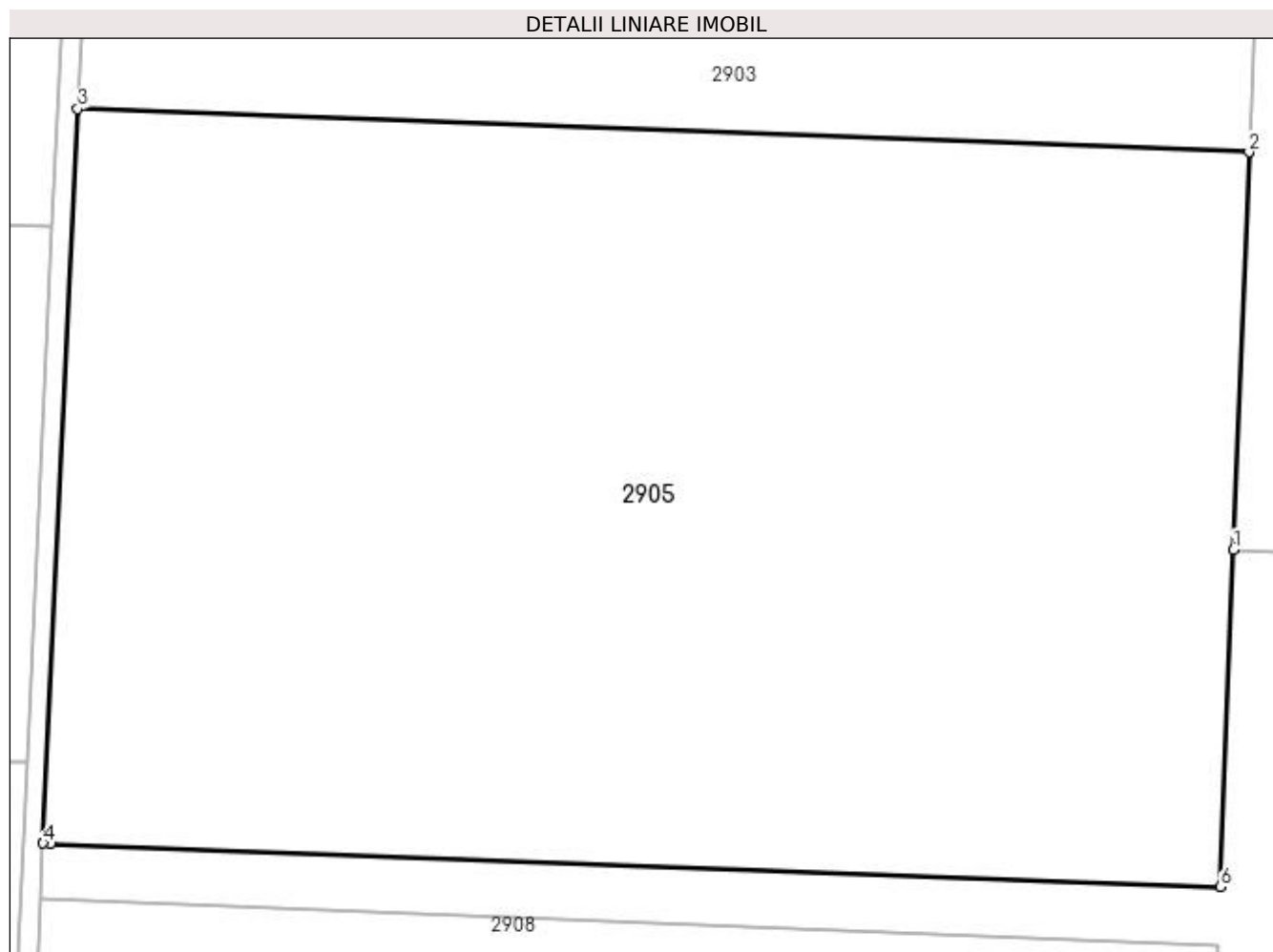

## Date referitoare la teren

| Crt | Categorie folosință | Intra vilan | Suprafața (mp) | Tarla | Parcelă | Nr. topo | Observații / Referințe |
|-----|---------------------|-------------|----------------|-------|---------|----------|------------------------|
| 1   | arabil              | NU          | 35.719         | 2     | 4/4     | -        |                        |

## Lungime Segmente

1) Valorile lungimilor segmentelor sunt obținute din proiecție în plan.

| Punct început | X / Y                      | Punct sfârșit | X / Y                      | Lungime segment (** (m) |
|---------------|----------------------------|---------------|----------------------------|-------------------------|
| 1             | 349.516,908<br>289.097,135 | 2             | 349.520,063<br>289.178,004 | 80.931                  |
| 2             | 349.520,063<br>289.178,004 | 3             | 349.281,917<br>289.186,848 | 238.31                  |
| 3             | 349.281,917<br>289.186,848 | 4             | 349.274,859<br>289.037,513 | 149.502                 |
| 4             | 349.274,859<br>289.037,513 | 5             | 349.276,26<br>289.037,456  | 1.402                   |

| Punct început | X / Y                      | Punct sfârșit | X / Y                      | Lungime segment (** (m) |
|---------------|----------------------------|---------------|----------------------------|-------------------------|
| 5             | 349.276,26<br>289.037,456  | 6             | 349.514,234<br>289.028,619 | 238.138                 |
| 6             | 349.514,234<br>289.028,619 | 1             | 349.516,908<br>289.097,135 | 68.568                  |

\*\* Lungimile segmentelor sunt determinate în planul de proiecție Stereo 70 și sunt rotunjite la 1 milimetru.

\*\*\* Distanța dintre puncte este formată din segmente cumulate ce sunt mai mici decât valoarea 1 milimetru.





**DATE DESPRE IMOBILUL NR. 2906**

Oficiul de Cadastru și Publicitate Imobiliară DOLJ  
Biroul de Cadastru și Publicitate Imobiliară Craiova

**A. Partea I. Descrierea imobilului**

TEREN Extravilan

Adresa: Jud. Dolj, T 2, P 6/4

| Nr. Crt | Nr cadastral<br>Nr. topografic | Suprafața* (mp) | Observații / Referințe                 |
|---------|--------------------------------|-----------------|--|
| A1      | 30525                          | 37.300          | Sector cadastral:1 Teren neimprejmuit; |

**B. Partea II. Proprietari și acte**

| Inscrieri privitoare la dreptul de proprietate și alte drepturi reale                          | Referințe  |
|--|--|
| <b>45400 / 01/06/2012</b>  |  |
| Act Notarial nr. CVC:486, din 11/03/2004 emis de BNP Belu Aurel ;                              |  |
| B1   | Intabulare, drept de PROPRIETATE, dobandit prin Conventie, cota actuala 19/20, cota initiala 19/20<br>1) BICU LAURENTIU            |
| <b>30324 / 02/03/2016</b>  |  |
| Act Notarial nr. ACT DE PARTAJ VOLUNTAR:790, din 19/02/2016 emis de NP Floricel MIHAI-MARIAN ; |  |
| B2   | Intabulare, drept de PROPRIETATE, dobandit prin Iesire Din Indiviziune, cota actuala 1/20, cota initiala 1/20<br>1) BICU LAURENTIU |

**C. Partea III. SARCINI .**

| Inscrieri privind dezmembramintele dreptului de proprietate, drepturi reale de garanție și sarcini | Referințe |
|--|-----------|
| NU SUNT  |           |

## Anexa Nr. 1 La Partea I

## Teren

|              |                 |                        |
|--------------|-----------------|------------------------|
| Nr cadastral | Suprafața (mp)* | Observații / Referințe |
| 30525        | 37.300          |                        |

\* Suprafața este determinată în planul de proiecție Stereo 70.

## DETALII LINIARE IMOBIL

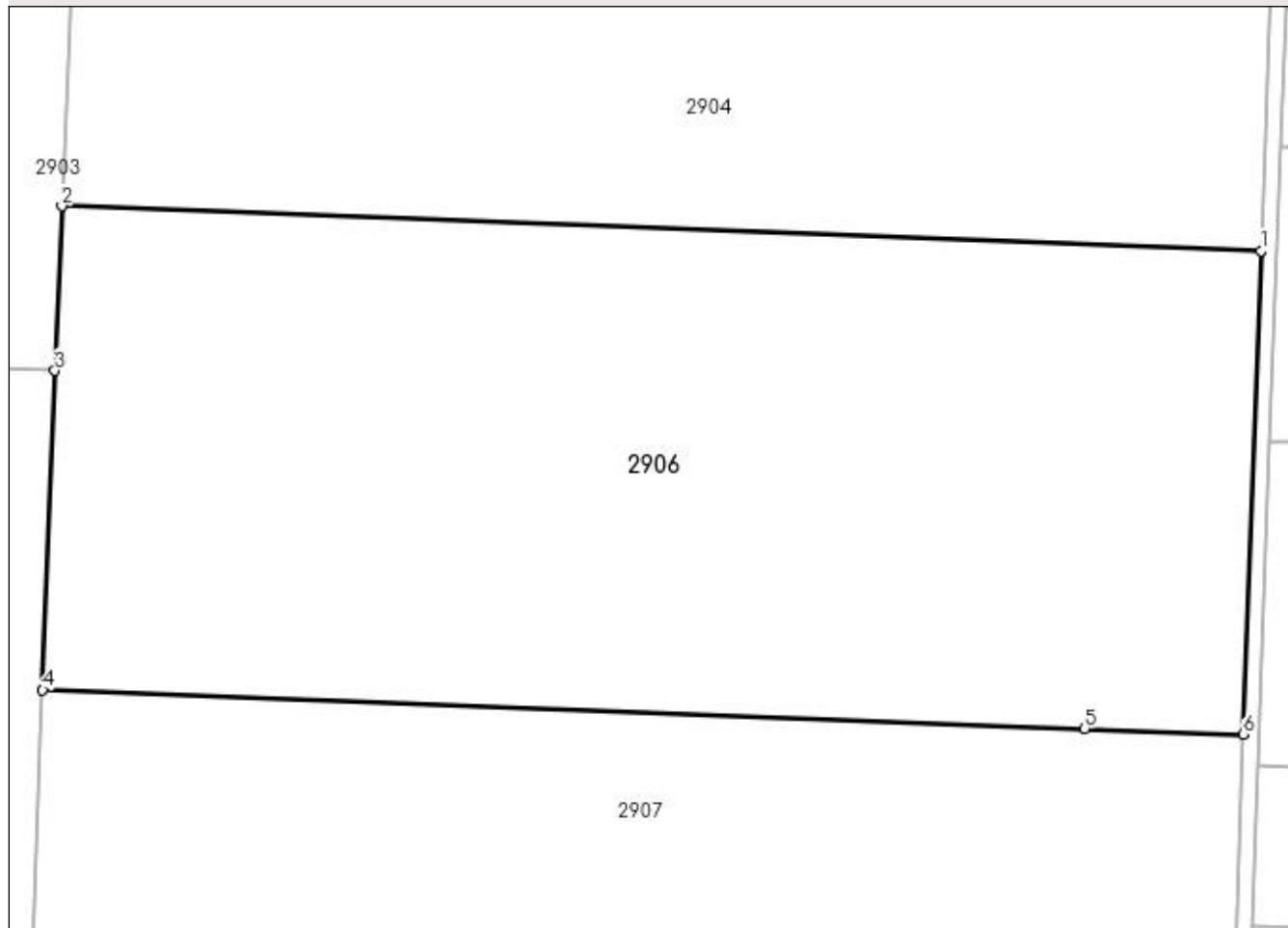

## Date referitoare la teren

| Crt | Categorie folosință | Intra vilan | Suprafața (mp) | Tarla | Parcelă | Nr. topo | Observații / Referințe |
|-----|---------------------|-------------|----------------|-------|---------|----------|------------------------|
| 1   | arabil              | NU          | 37.300         | 2     | 6/4     | -        |                        |

## Lungime Segmente

1) Valorile lungimilor segmentelor sunt obținute din proiecție în plan.

| Punct început | X / Y                      | Punct sfârșit | X / Y                      | Lungime segment (** (m) |
|---------------|----------------------------|---------------|----------------------------|-------------------------|
| 1             | 349.825,564<br>289.208,377 | 2             | 349.521,755<br>289.219,659 | 304.018                 |
| 2             | 349.521,755<br>289.219,659 | 3             | 349.520,063<br>289.178,004 | 41.689                  |
| 3             | 349.520,063<br>289.178,004 | 4             | 349.516,908<br>289.097,135 | 80.931                  |
| 4             | 349.516,908<br>289.097,135 | 5             | 349.780,91<br>289.087,332  | 264.184                 |
| 5             | 349.780,91<br>289.087,332  | 6             | 349.821,053<br>289.085,923 | 40.168                  |

| Punct început | X / Y                      | Punct sfârșit | X / Y                      | Lungime segment (** (m) |
|---------------|----------------------------|---------------|----------------------------|-------------------------|
| 6             | 349.821,053<br>289.085,923 | 1             | 349.825,564<br>289.208,377 | 122.537                 |

\*\* Lungimile segmentelor sunt determinate în planul de proiecție Stereo 70 și sunt rotunjite la 1 milimetru.

\*\*\* Distanța dintre puncte este formată din segmente cumulate ce sunt mai mici decât valoarea 1 milimetru.



**DATE DESPRE IMOBILUL NR. 2907**

Oficiul de Cadastru și Publicitate Imobiliară DOLJ  
Biroul de Cadastru și Publicitate Imobiliară Craiova

**A. Partea I. Descrierea imobilului**

TEREN Extravilan

Adresa: Jud. Dolj, T 2, P 4/5, 6/5

| Nr. Crt | Nr cadastral<br>Nr. topografic | Suprafața* (mp)                      | Observații / Referințe                 |
|---------|--------------------------------|--------------------------------------|--|
| A1      | 30718                          | Din acte: 55.000<br>Masurata: 54.810 | Sector cadastral:1 Teren neimprejmuit; |

**B. Partea II. Proprietari și acte**

| Inscrieri privitoare la dreptul de proprietate și alte drepturi reale                          |  | Referințe |
|--|--|-----------|
| <b>37516 / 22/04/2013</b>  |  |           |
| Act Notarial nr. CVC:857, din 18/04/2013 emis de NP STOENESCU FLOREA ;                         |  |           |
| B1   | Intabulare, drept de PROPRIETATE, dobandit prin Conventie, cota actuala 19/20, cota initiala 19/20<br>1) BICU LAURENTIU            | A1        |
| <b>30457 / 03/03/2016</b>  |  |           |
| Act Notarial nr. ACT DE PARTAJ VOLUNTAR:790, din 19/02/2016 emis de NP Floricel MIHAI-MARIAN ; |  |           |
| B2   | Intabulare, drept de PROPRIETATE, dobandit prin Iesire Din Indiviziune, cota actuala 1/20, cota initiala 1/20<br>1) BICU LAURENTIU | A1        |

**C. Partea III. SARCINI .**

| Inscrieri privind dezmembramintele dreptului de proprietate, drepturi reale de garanție și sarcini | Referințe |
|--|-----------|
| NU SUNT  |           |

## Anexa Nr. 1 La Partea I

## Teren

| Nr cadastral | Suprafața (mp)*                         | Observații / Referințe |
|--------------|---|------------------------|
| 30718        | Din acte: 55.000<br>Masurata:<br>54.810 |                        |

\* Suprafața este determinată în planul de proiecție Stereo 70.

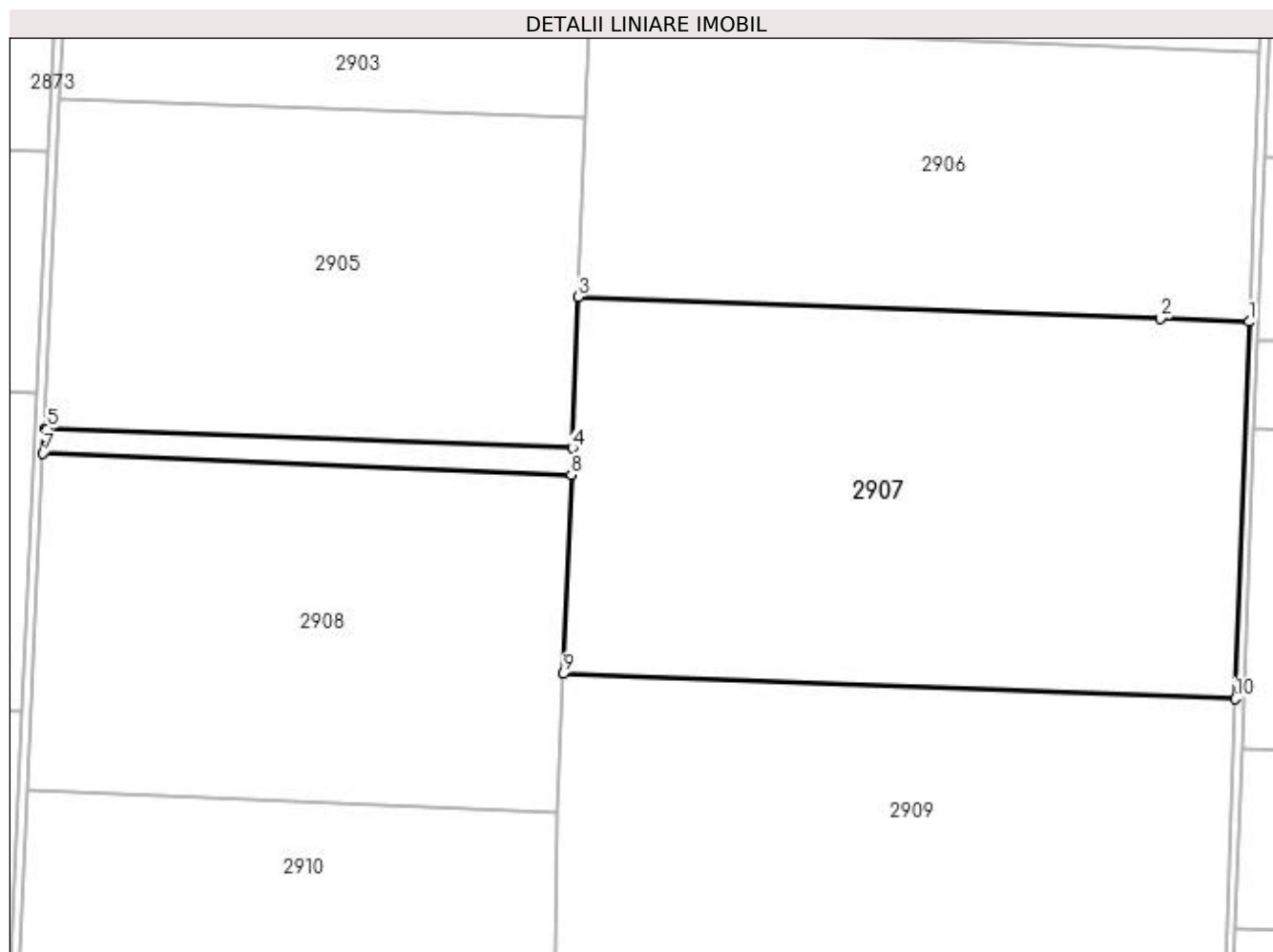

## Date referitoare la teren

| Crt | Categorie folosință | Intra vilan | Suprafața (mp) | Tarla | Parcelă | Nr. topo | Observații / Referințe |
|-----|---------------------|-------------|----------------|-------|---------|----------|------------------------|
| 1   | arabil              | NU          | 2.681          | 2     | 4/5     | -        |                        |
| 2   | arabil              | NU          | 52.129         | 2     | 6/5     | -        |                        |

## Lungime Segmente

1) Valorile lungimilor segmentelor sunt obținute din proiecție în plan.

| Punct început | X / Y                      | Punct sfârșit | X / Y                      | Lungime segment (** (m)) |
|---------------|----------------------------|---------------|----------------------------|--------------------------|
| 1             | 349.821,053<br>289.085,923 | 2             | 349.780,91<br>289.087,332  | 40.168                   |
| 2             | 349.780,91<br>289.087,332  | 3             | 349.516,908<br>289.097,135 | 264.184                  |
| 3             | 349.516,908<br>289.097,135 | 4             | 349.514,234<br>289.028,619 | 68.568                   |
| 4             | 349.514,234<br>289.028,619 | 5             | 349.276,26<br>289.037,456  | 238.138                  |

| Punct început | X / Y                      | Punct sfârșit | X / Y                      | Lungime segment (** (m) |
|---------------|----------------------------|---------------|----------------------------|-------------------------|
| 5             | 349.276,26<br>289.037,456  | 6             | 349.274,859<br>289.037,513 | 1.402                   |
| 6             | 349.274,859<br>289.037,513 | 7             | 349.274,331<br>289.026,335 | 11.19                   |
| 7             | 349.274,331<br>289.026,335 | 8             | 349.513,769<br>289.016,682 | 239.633                 |
| 8             | 349.513,769<br>289.016,682 | 9             | 349.510,247<br>288.926,391 | 90.36                   |
| 9             | 349.510,247<br>288.926,391 | 10            | 349.814,759<br>288.915,083 | 304.722                 |
| 10            | 349.814,759<br>288.915,083 | 1             | 349.821,053<br>289.085,923 | 170.956                 |

\*\* Lungimile segmentelor sunt determinate în planul de proiecție Stereo 70 și sunt rotunjite la 1 milimetru.

\*\*\* Distanța dintre puncte este formată din segmente cumulate ce sunt mai mici decât valoarea 1 milimetru.





**DATE DESPRE IMOBILUL NR. 2908**

Oficiul de Cadastru și Publicitate Imobiliară DOLJ  
Biroul de Cadastru și Publicitate Imobiliară Craiova

**A. Partea I. Descrierea imobilului**

TEREN Extravilan

Adresa: Jud. Dolj, T 2, P 4/6

| Nr. Crt | Nr cadastral Nr. topografic | Suprafața* (mp)                      | Observații / Referințe                 |
|---------|-----------------------------|--------------------------------------|--|
| A1      | 30517                       | Din acte: 38.400<br>Masurata: 36.772 | Sector cadastral:1 Teren neimprejmuit; |

**B. Partea II. Proprietari și acte**

| Inscrieri privitoare la dreptul de proprietate și alte drepturi reale                                      |   | Referințe |
|--|---|-----------|
| <b>45356 / 01/06/2012</b>  |   |           |
| Hotarare Judecatoreasca nr. SC:2660, din 14/12/2011 emis de JUDECATORIA CALAFAT (dosar nr 3373/201/2077;); |   |           |
| B1   | Intabulare, drept de PROPRIETATE, dobandit prin Hotarare Judecatoreasca, cota actuala 19/20, cota initiala 19/20<br>1) BICU LAURENTIU | A1        |
| <b>30451 / 03/03/2016</b>  |   |           |
| Act Notarial nr. ACT DE PARTAJ VOLUNTAR:790, din 19/02/2016 emis de NP Floricel MIHAI-MARIAN ;             |   |           |
| B2   | Intabulare, drept de PROPRIETATE, dobandit prin Iesire Din Indiviziune, cota actuala 1/20, cota initiala 1/20<br>1) BICU LAURENTIU    | A1        |

**C. Partea III. SARCINI .**

| Inscrieri privind dezmembramintele dreptului de proprietate, drepturi reale de garanție și sarcini | Referințe |
|--|-----------|
| NU SUNT  |           |

## Anexa Nr. 1 La Partea I

## Teren

| Nr cadastral | Suprafața (mp)*                         | Observații / Referințe |
|--------------|---|------------------------|
| 30517        | Din acte: 38.400<br>Masurata:<br>36.772 |                        |

\* Suprafața este determinată în planul de proiecție Stereo 70.

## DETALII LINIARE IMOBIL

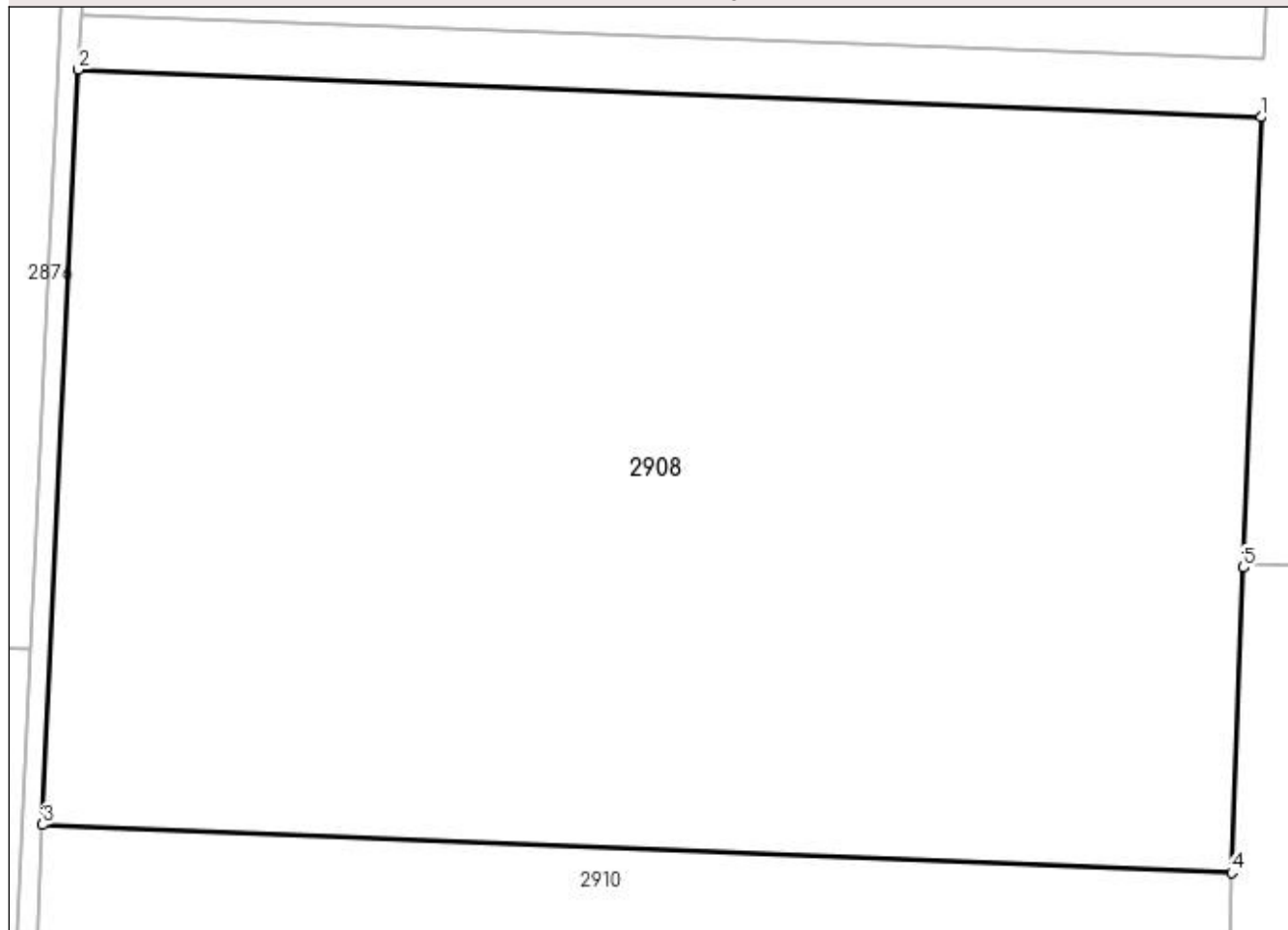

## Date referitoare la teren

| Crt | Categorie folosință | Intra vilan | Suprafața (mp) | Tarla | Parcelă | Nr. topo | Observații / Referințe |
|-----|---------------------|-------------|----------------|-------|---------|----------|------------------------|
| 1   | arabil              | NU          | 36.772         | 2     | 4/6     | -        |                        |

## Lungime Segmente

1) Valorile lungimilor segmentelor sunt obținute din proiecție în plan.

| Punct început | X / Y                      | Punct sfârșit | X / Y                      | Lungime segment (** (m) |
|---------------|----------------------------|---------------|----------------------------|-------------------------|
| 1             | 349.513,769<br>289.016,682 | 2             | 349.274,331<br>289.026,335 | 239.633                 |
| 2             | 349.274,331<br>289.026,335 | 3             | 349.267,106<br>288.873,453 | 153.053                 |
| 3             | 349.267,106<br>288.873,453 | 4             | 349.507,797<br>288.863,744 | 240.887                 |
| 4             | 349.507,797<br>288.863,744 | 5             | 349.510,213<br>288.925,533 | 61.836                  |

| Punct început | X / Y                      | Punct sfârșit | X / Y                      | Lungime segment (** (m) |
|---------------|----------------------------|---------------|----------------------------|-------------------------|
| 5             | 349.510,213<br>288.925,533 | 1             | 349.513,769<br>289.016,682 | 91.218                  |

\*\* Lungimile segmentelor sunt determinate în planul de proiecție Stereo 70 și sunt rotunjite la 1 milimetru.

\*\*\* Distanța dintre puncte este formată din segmente cumulate ce sunt mai mici decât valoarea 1 milimetru.



**DATE DESPRE IMOBILUL NR. 2909**

Oficiul de Cadastru și Publicitate Imobiliară DOLJ  
Biroul de Cadastru și Publicitate Imobiliară Craiova

**A. Partea I. Descrierea imobilului**

TEREN Extravilan

Adresa: Jud. Dolj, T 2, P 6/6

| Nr. Crt | Nr cadastral<br>Nr. topografic | Suprafața* (mp) | Observații / Referințe                 |
|---------|--------------------------------|-----------------|--|
| A1      | 30658                          | 39.100          | Sector cadastral:1 Teren neimprejmuit; |

**B. Partea II. Proprietari și acte**

| Inscrieri privitoare la dreptul de proprietate și alte drepturi reale                          | Referințe   |
|--|---|
| <b>94331 / 05/11/2012</b>  |   |
| Hotarare Judecatoreasca nr. SC:2660, din 14/12/2011 emis de JUDECATORIA CALAFAT;               |   |
| B1   | Intabulare, drept de PROPRIETATE, dobandit prin Hotarare Judecatoreasca, cota actuala 19/20, cota initiala 19/20<br>1) BICU LAURENTIU |
| <b>30332 / 02/03/2016</b>  |   |
| Act Notarial nr. ACT DE PARTAJ VOLUNTAR:790, din 19/02/2016 emis de NP Floricel MIHAI-MARIAN ; |   |
| B2   | Intabulare, drept de PROPRIETATE, dobandit prin lesire Din Indiviziune, cota actuala 1/20, cota initiala 1/20<br>1) BICU LAURENTIU    |

**C. Partea III. SARCINI .**

| Inscrieri privind dezmembramintele dreptului de proprietate, drepturi reale de garanție și sarcini | Referințe |
|--|-----------|
| NU SUNT  |           |

**Anexa Nr. 1 La Partea I****Teren**

|              |                 |                        |
|--------------|-----------------|------------------------|
| Nr cadastral | Suprafața (mp)* | Observații / Referințe |
| 30658        | 39.100          |                        |

\* Suprafața este determinată în planul de proiecție Stereo 70.

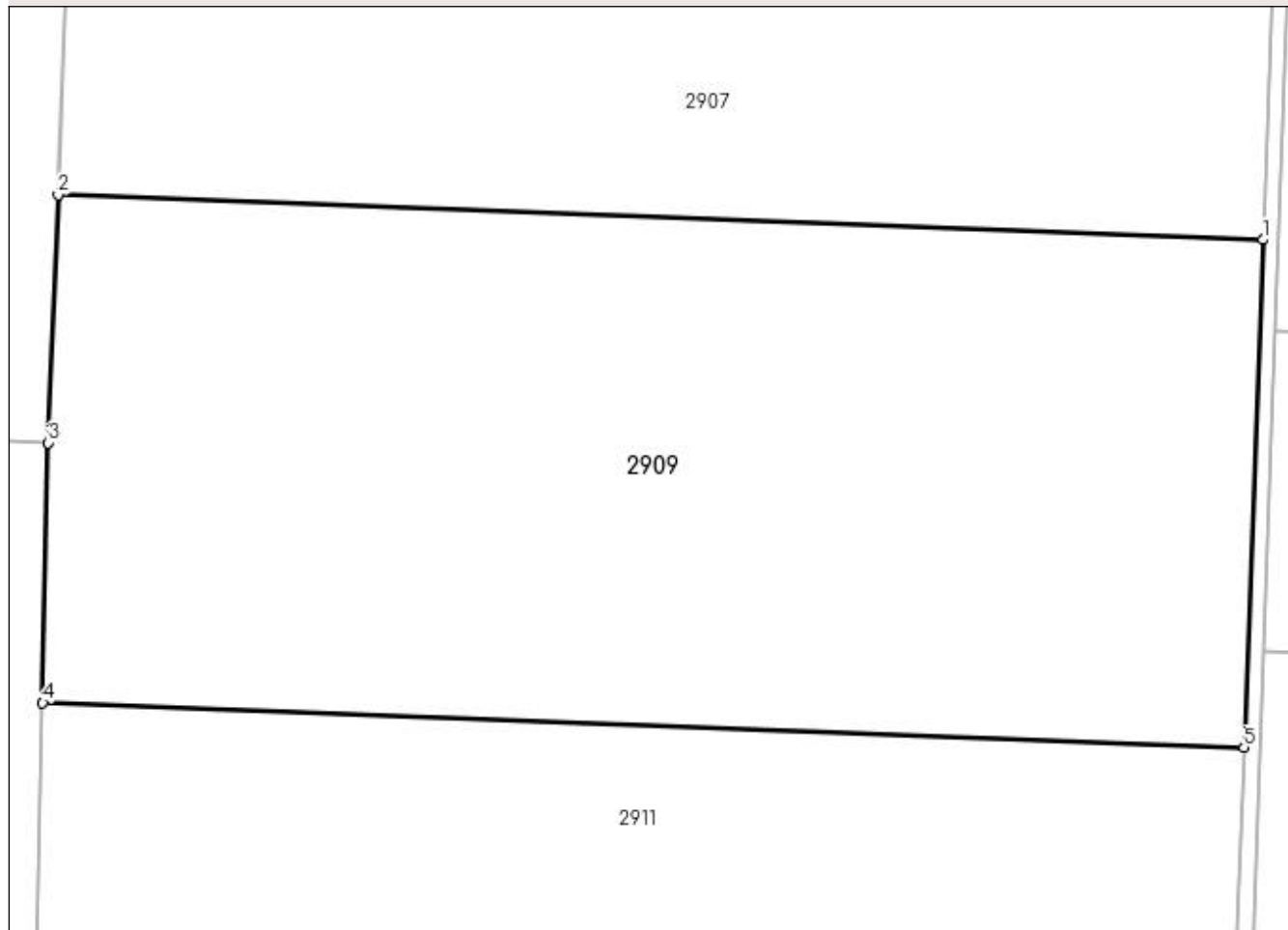
**DETALII LINIARE IMOBIL****Date referitoare la teren**

| Crt | Categorie folosință | Intra vilan | Suprafața (mp) | Tarla | Parcelă | Nr. topo | Observații / Referințe |
|-----|---------------------|-------------|----------------|-------|---------|----------|------------------------|
| 1   | arabil              | NU          | 39.100         | 2     | 6/6     | -        |                        |

**Lungime Segmente**

1) Valorile lungimilor segmentelor sunt obținute din proiecție în plan.

| Punct început | X / Y                      | Punct sfârșit | X / Y                      | Lungime segment (** (m) |
|---------------|----------------------------|---------------|----------------------------|-------------------------|
| 1             | 349.814,759<br>288.915,083 | 2             | 349.510,247<br>288.926,391 | 304.722                 |
| 2             | 349.510,247<br>288.926,391 | 3             | 349.507,797<br>288.863,744 | 62.695                  |
| 3             | 349.507,797<br>288.863,744 | 4             | 349.506,343<br>288.798,074 | 65.686                  |
| 4             | 349.506,343<br>288.798,074 | 5             | 349.810,033<br>288.786,797 | 303.899                 |
| 5             | 349.810,033<br>288.786,797 | 1             | 349.814,759<br>288.915,083 | 128.373                 |

**\*\* Lungimile segmentelor sunt determinate în planul de proiecție Stereo 70 și sunt rotunjite la 1 milimetru.**

**\*\*\* Distanța dintre puncte este formată din segmente cumulate ce sunt mai mici decât valoarea 1 milimetru.**





**DATE DESPRE IMOBILUL NR. 2910**

Oficiul de Cadastru și Publicitate Imobiliară DOLJ  
Biroul de Cadastru și Publicitate Imobiliară Craiova

**A. Partea I. Descrierea imobilului**

TEREN Extravilan

Nr. CF vechi:40  
Nr. cadastral vechi:52

Adresa: Jud. Dolj, T 2, P 4/7

| Nr. Crt | Nr cadastral Nr. topografic | Suprafața* (mp) | Observații / Referințe                 |
|---------|-----------------------------|-----------------|--|
| A1      | 31648                       | 49.700          | Sector cadastral:1 Teren neimprejmuit; |

**B. Partea II. Proprietari și acte**

| Inscrieri privitoare la dreptul de proprietate și alte drepturi reale   |   | Referințe |
|---|---|-----------|
| <b>776 / 12/12/2000</b>   |   |           |
| Act Notarial nr. CVC:2944, din 11/12/2000 emis de NP Stoenescu Florea ; |   |           |
| B1  | Intabulare, drept de PROPRIETATE, dobandit prin Conventie, cota actuala 1/1, cota initiala 1/1<br>1) BICU LAURENTIU , LIPSA CNP<br>2) BICU DANIELA, LIPSA CNP | A1        |

**C. Partea III. SARCINI .**

| Inscrieri privind dezmembramintele dreptului de proprietate, drepturi reale de garanție și sarcini | Referințe |
|--|-----------|
| NU SUNT  |           |

## Anexa Nr. 1 La Partea I

## Teren

| Nr cadastral | Suprafața (mp)* | Observații / Referințe |
|--------------|-----------------|------------------------|
| 31648        | 49.700          |                        |

\* Suprafața este determinată în planul de proiecție Stereo 70.

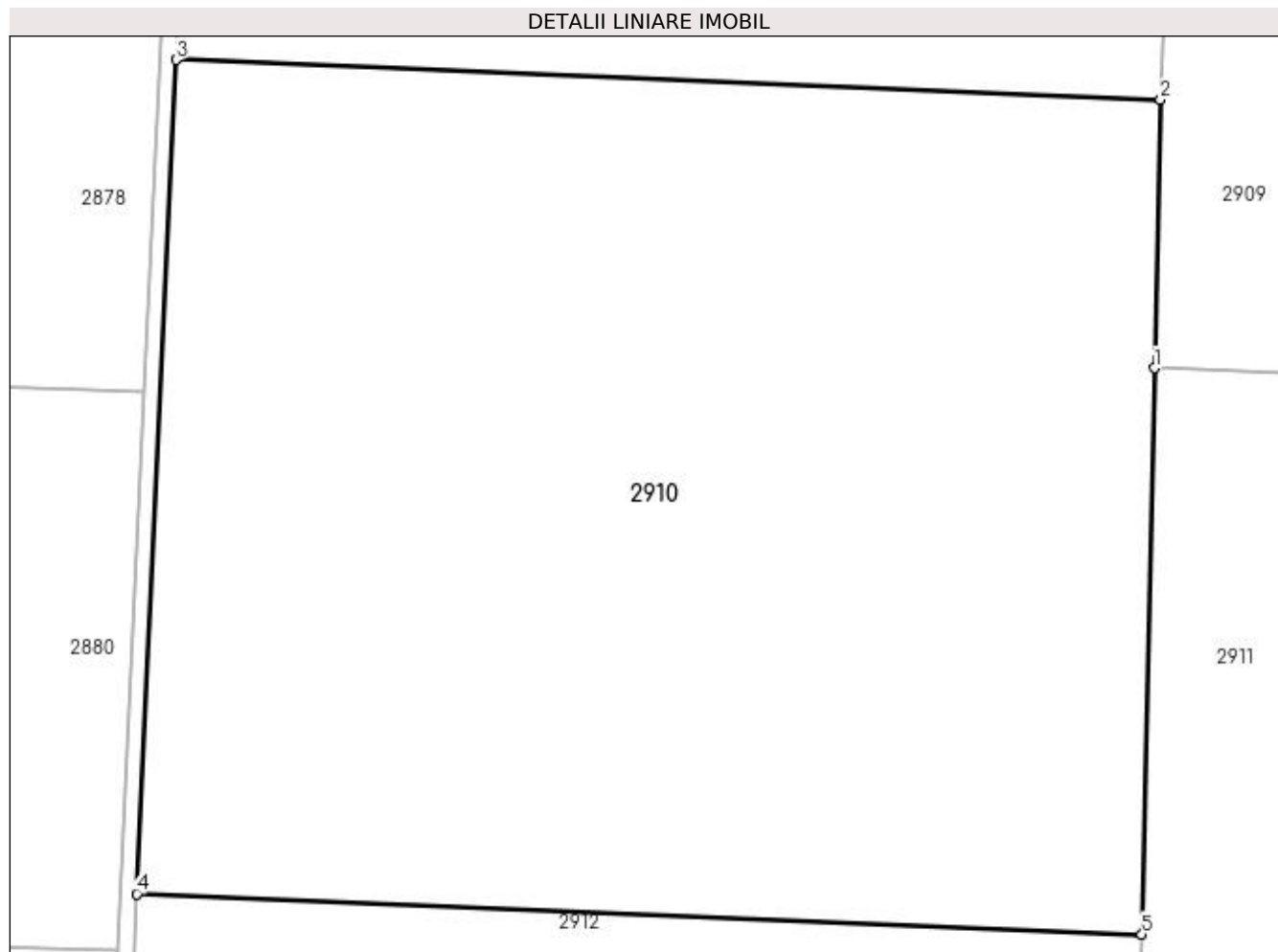

## Date referitoare la teren

| Crt | Categorie folosință | Intra vilan | Suprafața (mp) | Tarla | Parcelă | Nr. topo | Observații / Referințe |
|-----|---------------------|-------------|----------------|-------|---------|----------|------------------------|
| 1   | arabil              | NU          | 49.700         | 2     | 4/7     | -        |                        |

## Lungime Segmente

1) Valorile lungimilor segmentelor sunt obținute din proiecție în plan.

| Punct început | X / Y                      | Punct sfârșit | X / Y                      | Lungime segment (** (m) |
|---------------|----------------------------|---------------|----------------------------|-------------------------|
| 1             | 349.506,343<br>288.798,074 | 2             | 349.507,797<br>288.863,744 | 65.686                  |
| 2             | 349.507,797<br>288.863,744 | 3             | 349.267,106<br>288.873,453 | 240.887                 |
| 3             | 349.267,106<br>288.873,453 | 4             | 349.257,468<br>288.669,513 | 204.168                 |
| 4             | 349.257,468<br>288.669,513 | 5             | 349.503,265<br>288.659,612 | 245.996                 |
| 5             | 349.503,265<br>288.659,612 | 1             | 349.506,343<br>288.798,074 | 138.496                 |

**\*\* Lungimile segmentelor sunt determinate în planul de proiecție Stereo 70 și sunt rotunjite la 1 milimetru.**

**\*\*\* Distanța dintre puncte este formată din segmente cumulate ce sunt mai mici decât valoarea 1 milimetru.**



**DATE DESPRE IMOBILUL NR. 2911**

Oficiul de Cadastru și Publicitate Imobiliară DOLJ  
Biroul de Cadastru și Publicitate Imobiliară Craiova

**A. Partea I. Descrierea imobilului**

TEREN Extravilan

Nr. CF vechi:39  
Nr. cadastral vechi:51

Adresa: Jud. Dolj, T 2, P 5/7

| Nr. Crt | Nr cadastral Nr. topografic | Suprafața* (mp)                      | Observații / Referințe                 |
|---------|-----------------------------|--------------------------------------|--|
| A1      | 30770                       | Din acte: 50.300<br>Masurata: 50.330 | Sector cadastral:1 Teren neimprejmuit; |

**B. Partea II. Proprietari și acte**

| Inscrieri privitoare la dreptul de proprietate și alte drepturi reale   |   | Referințe |
|---|---|-----------|
| <b>775 / 12/12/2000</b>   |   |           |
| Act Notarial nr. CVC:2944, din 11/12/2000 emis de NP Stoenescu Florea ; |   |           |
| B1  | Intabulare, drept de PROPRIETATE, dobandit prin Conventie, cota actuala 1/1, cota initiala 1/1<br>1) BICU LAURENTIU , LIPSA CNP<br>2) BICU DANIELA, LIPSA CNP | A1        |

**C. Partea III. SARCINI .**

| Inscrieri privind dezmembramintele dreptului de proprietate, drepturi reale de garanție și sarcini | Referințe |
|--|-----------|
| NU SUNT  |           |

## Anexa Nr. 1 La Partea I

## Teren

| Nr cadastral | Suprafața (mp)*                         | Observații / Referințe |
|--------------|---|------------------------|
| 30770        | Din acte: 50.300<br>Masurata:<br>50.330 |                        |

\* Suprafața este determinată în planul de proiecție Stereo 70.

## DETALII LINIARE IMOBIL

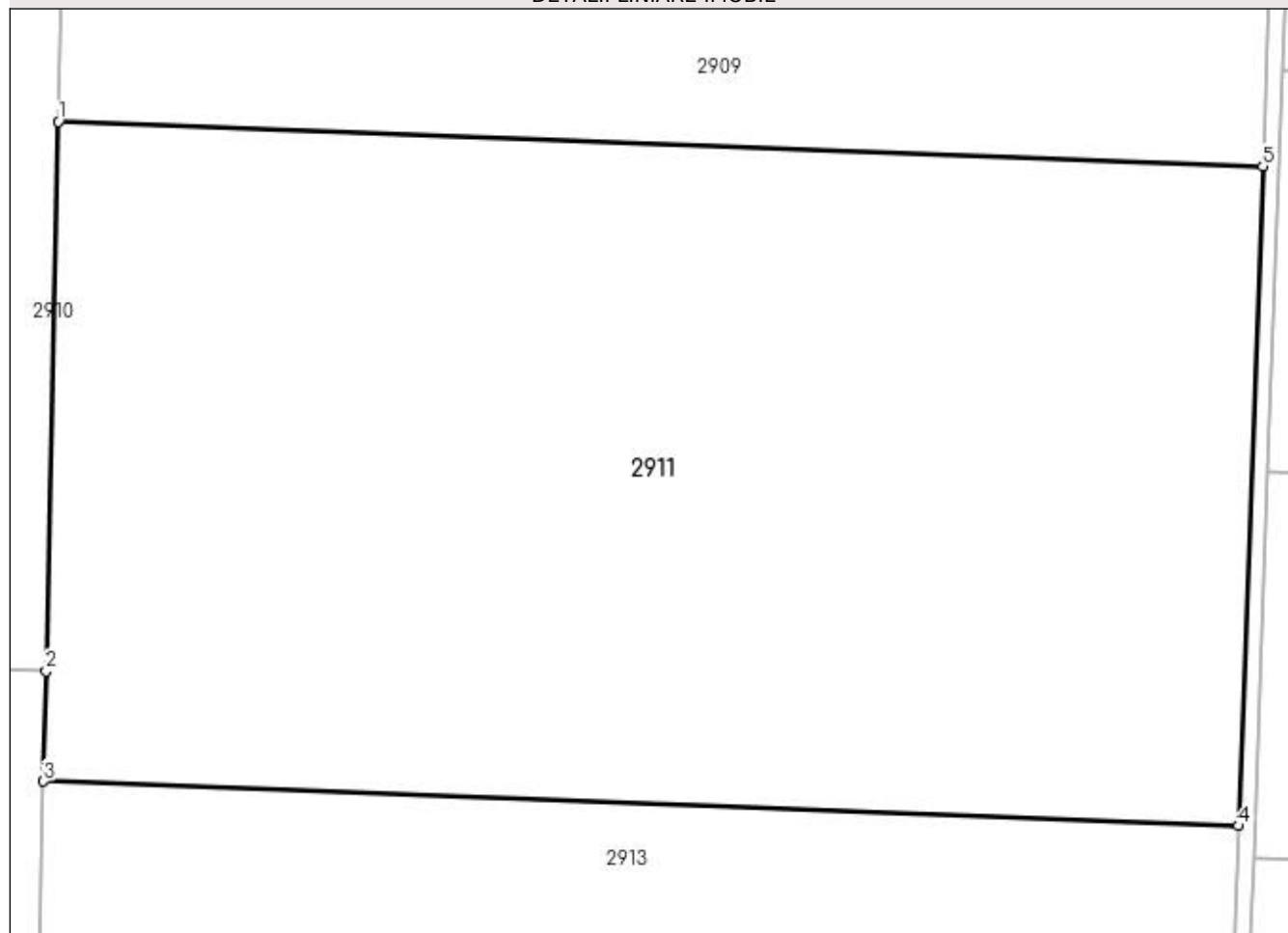

## Date referitoare la teren

| Crt | Categorie folosință | Intravilan | Suprafața (mp) | Tarla | Parcelă | Nr. topo | Observații / Referințe |
|-----|---------------------|------------|----------------|-------|---------|----------|------------------------|
| 1   | arabil              | NU         | 50.330         | 2     | 5/7     | -        |                        |

## Lungime Segmente

1) Valorile lungimilor segmentelor sunt obținute din proiecție în plan.

| Punct început | X / Y                      | Punct sfârșit | X / Y                      | Lungime segment (** (m) |
|---------------|----------------------------|---------------|----------------------------|-------------------------|
| 1             | 349.506,343<br>288.798,074 | 2             | 349.503,265<br>288.659,612 | 138.496                 |
| 2             | 349.503,265<br>288.659,612 | 3             | 349.502,648<br>288.631,819 | 27.8                    |
| 3             | 349.502,648<br>288.631,819 | 4             | 349.803,911<br>288.620,631 | 301.471                 |
| 4             | 349.803,911<br>288.620,631 | 5             | 349.810,033<br>288.786,797 | 166.279                 |

| Punct început | X / Y                      | Punct sfârșit | X / Y                      | Lungime segment (** (m) |
|---------------|----------------------------|---------------|----------------------------|-------------------------|
| 5             | 349.810,033<br>288.786,797 | 1             | 349.506,343<br>288.798,074 | 303.899                 |

\*\* Lungimile segmentelor sunt determinate în planul de proiecție Stereo 70 și sunt rotunjite la 1 milimetru.

\*\*\* Distanța dintre puncte este formată din segmente cumulate ce sunt mai mici decât valoarea 1 milimetru.





**DATE DESPRE IMOBILUL NR. 2912**

Oficiul de Cadastru și Publicitate Imobiliară DOLJ  
Biroul de Cadastru și Publicitate Imobiliară Craiova

**A. Partea I. Descrierea imobilului**

TEREN Extravilan

Adresa: Jud. Dolj, T 2, P 4/8

| Nr. Crt | Nr cadastral Nr. topografic | Suprafața* (mp) | Observații / Referințe                 |
|---------|-----------------------------|-----------------|--|
| A1      |                             | 45.900          | Sector cadastral:1 Teren neimprejmuit; |

**B. Partea II. Proprietari și acte**

| Inscrieri privitoare la dreptul de proprietate și alte drepturi reale   | Referințe |
|---|-----------|
| <b>0 / 19/05/2022</b>   |           |
| Act Notarial nr. ACT DE PARTAJ VOLUNTAR:1988, din 19/06/2018 emis de NP DEFTA FLORENTIN LEONARD;                              |           |
| B1  | A1        |
| Intabulare, drept de PROPRIETATE, dobandit prin lesire Din Indiviziune, cota actuala 1/1, cota initiala 1/1<br>1) IGNAT MARIA |           |

**C. Partea III. SARCINI .**

| Inscrieri privind dezmembramintele dreptului de proprietate, drepturi reale de garanție și sarcini | Referințe |
|--|-----------|
| NU SUNT  |           |

## Anexa Nr. 1 La Partea I

## Teren

|              |                 |                        |
|--------------|-----------------|------------------------|
| Nr cadastral | Suprafața (mp)* | Observații / Referințe |
|              | 45.900          |                        |

\* Suprafața este determinată în planul de proiecție Stereo 70.

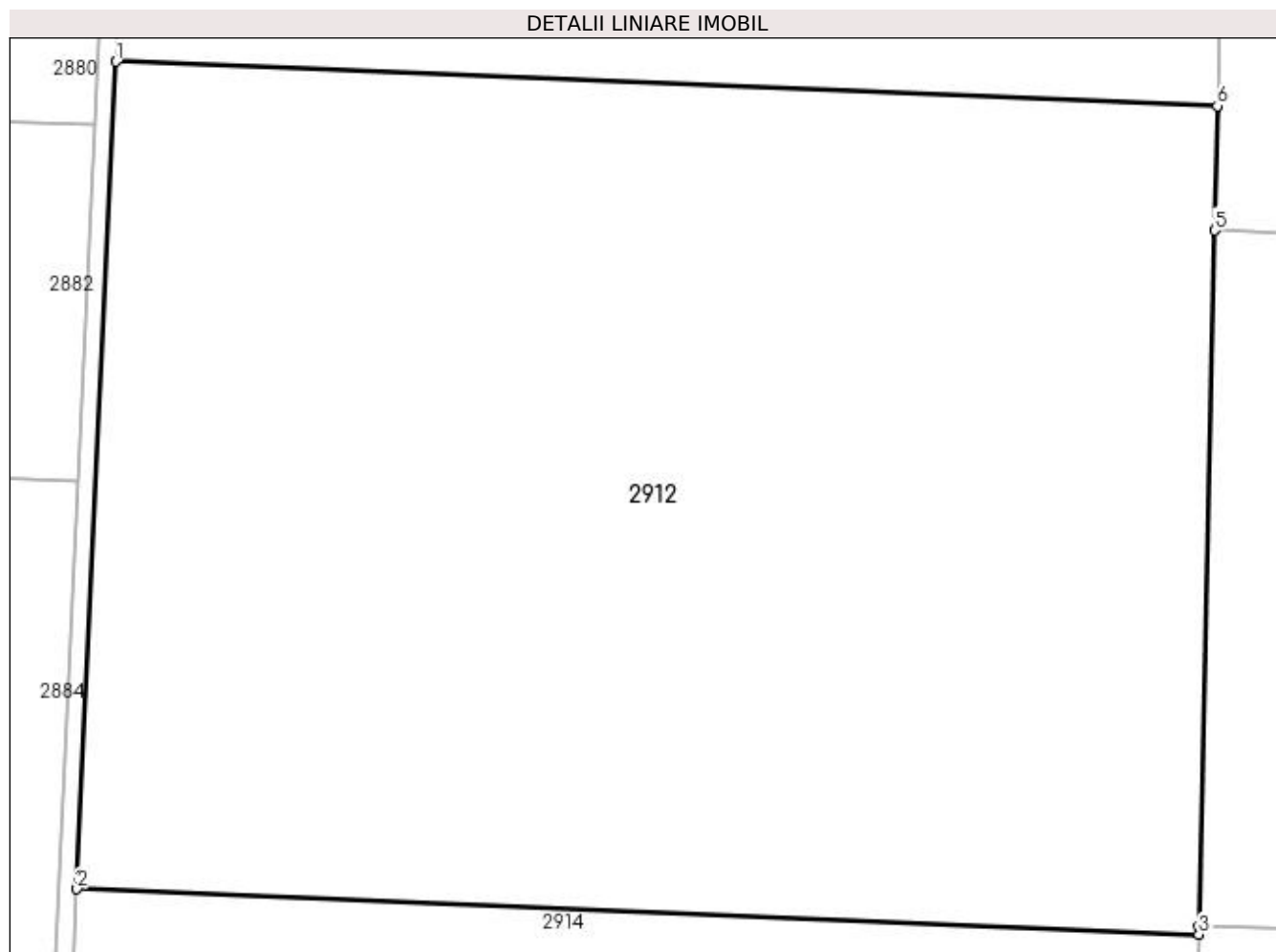

## Date referitoare la teren

| Crt | Categorie folosință | Intra vilan | Suprafața (mp) | Tarla | Parcelă | Nr. topo | Observații / Referințe |
|-----|---------------------|-------------|----------------|-------|---------|----------|------------------------|
| 1   | arabil              | NU          | 45.900         | 2     | 4/8     | -        |                        |

## Lungime Segmente

1) Valorile lungimilor segmentelor sunt obținute din proiecție în plan.

| Punct început | X / Y                      | Punct sfârșit | X / Y                      | Lungime segment (** (m) |
|---------------|----------------------------|---------------|----------------------------|-------------------------|
| 1             | 349.257,468<br>288.669,513 | 2             | 349.248,742<br>288.484,866 | 184.853                 |
| 2             | 349.248,742<br>288.484,866 | 3             | 349.499,157<br>288.474,777 | 250.618                 |
| 3             | 349.499,157<br>288.474,777 | 4             | 349.499,2<br>288.476,682   | 1.905                   |
| 4             | 349.499,2<br>288.476,682   | 5             | 349.502,648<br>288.631,819 | 155.175                 |
| 5             | 349.502,648<br>288.631,819 | 6             | 349.503,265<br>288.659,612 | 27.8                    |

| Punct început | X / Y                      | Punct sfârșit | X / Y                      | Lungime segment (** (m) |
|---------------|----------------------------|---------------|----------------------------|-------------------------|
| 6             | 349.503,265<br>288.659,612 | 1             | 349.257,468<br>288.669,513 | 245.996                 |

\*\* Lungimile segmentelor sunt determinate în planul de proiecție Stereo 70 și sunt rotunjite la 1 milimetru.

\*\*\* Distanța dintre puncte este formată din segmente cumulate ce sunt mai mici decât valoarea 1 milimetru.



**DATE DESPRE IMOBILUL NR. 2913**

Oficiul de Cadastru și Publicitate Imobiliară DOLJ  
Biroul de Cadastru și Publicitate Imobiliară Craiova

**A. Partea I. Descrierea imobilului**

TEREN Extravilan

Adresa: Jud. Dolj, T 2, P 6/8

| Nr. Crt | Nr cadastral Nr. topografic | Suprafața* (mp) | Observații / Referințe                 |
|---------|-----------------------------|-----------------|--|
| A1      | 30800                       | 46.600          | Sector cadastral:1 Teren neimprejmuit; |

**B. Partea II. Proprietari și acte**

| Inscrieri privitoare la dreptul de proprietate și alte drepturi reale                          |  | Referințe |
|--|--|-----------|
| <b>148775 / 03/12/2015</b>   |  |           |
| Act Notarial nr. CVC:6837, din 27/11/2015 emis de NP.Floricel MIHAI-MARIAN ;                   |  |           |
| B1   | Intabulare, drept de PROPRIETATE, dobandit prin Conventie, cota actuala 19/20, cota initiala 19/20<br>1) BICU LAURENTIU            | A1        |
| B2   | Se noteaza faptul ca, imobilul face parte din patrimoniul de afectatiune al lui : BICU LAURENTIU INTREPRINDERE INDIVIDUALA         | A1        |
| <b>30918 / 03/03/2016</b>  |  |           |
| Act Notarial nr. ACT DE PARTAJ VOLUNTAR:790, din 19/02/2016 emis de NP Floricel MIHAI-MARIAN ; |  |           |
| B3   | Intabulare, drept de PROPRIETATE, dobandit prin Iesire Din Indiviziune, cota actuala 1/20, cota initiala 1/20<br>1) BICU LAURENTIU | A1        |

**C. Partea III. SARCINI .**

| Inscrieri privind dezmembramintele dreptului de proprietate, drepturi reale de garanție și sarcini | Referințe |
|--|-----------|
| NU SUNT  |           |

## Anexa Nr. 1 La Partea I

## Teren

|              |                 |                        |
|--------------|-----------------|------------------------|
| Nr cadastral | Suprafața (mp)* | Observații / Referințe |
| 30800        | 46.600          |                        |

\* Suprafața este determinată în planul de proiecție Stereo 70.

## DETALII LINIARE IMOBIL

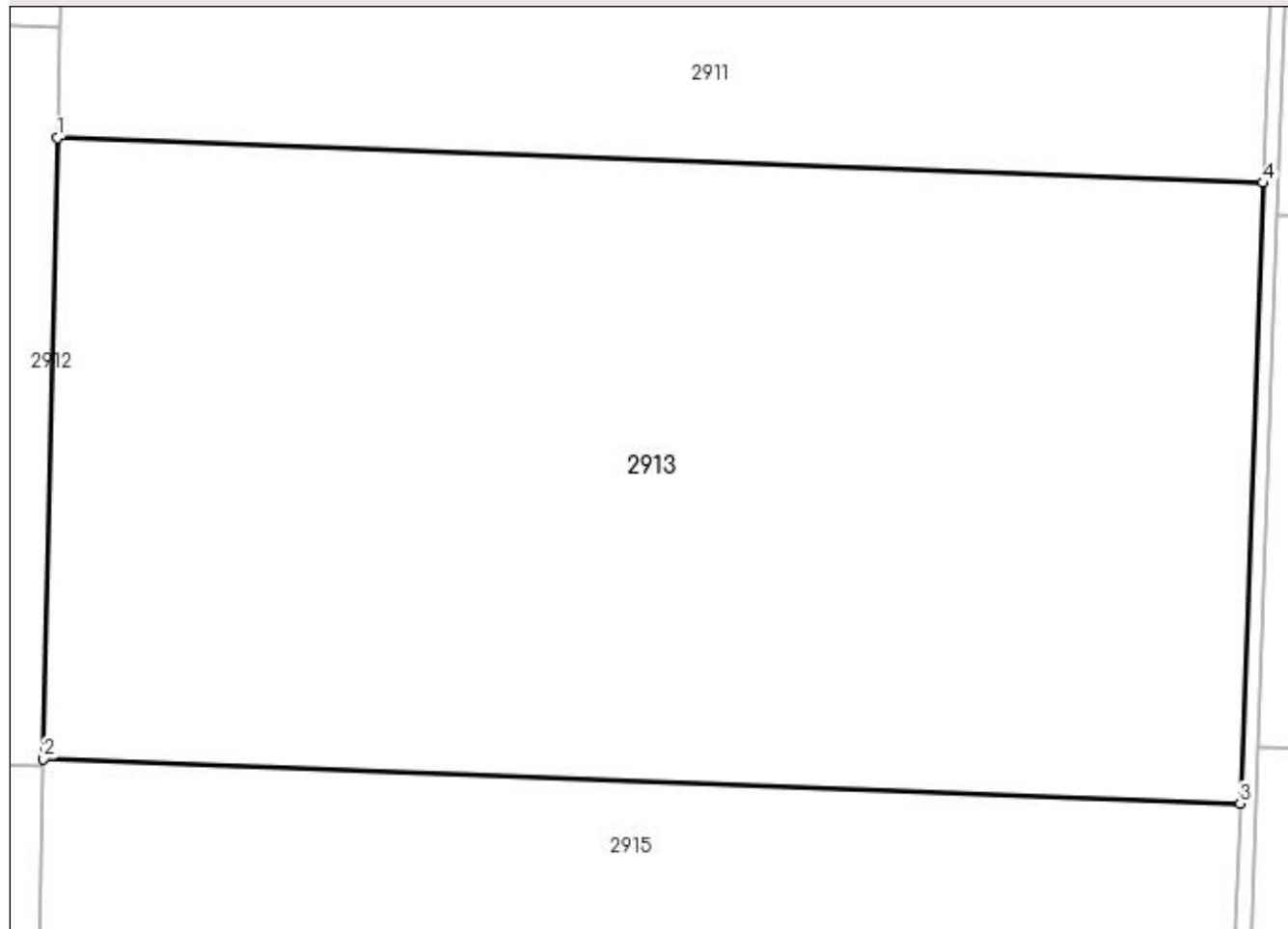

## Date referitoare la teren

| Crt | Categorie folosință | Intra vilan | Suprafața (mp) | Tarla | Parcelă | Nr. topo | Observații / Referințe |
|-----|---------------------|-------------|----------------|-------|---------|----------|------------------------|
| 1   | arabil              | NU          | 46.600         | 2     | 6/8     | -        |                        |

## Lungime Segmente

1) Valorile lungimilor segmentelor sunt obținute din proiecție în plan.

| Punct început | X / Y                      | Punct sfârșit | X / Y                      | Lungime segment (** (m) |
|---------------|----------------------------|---------------|----------------------------|-------------------------|
| 1             | 349.502,648<br>288.631,819 | 2             | 349.499,2<br>288.476,682   | 155.175                 |
| 2             | 349.499,2<br>288.476,682   | 3             | 349.798,199<br>288.465,578 | 299.205                 |
| 3             | 349.798,199<br>288.465,578 | 4             | 349.803,911<br>288.620,631 | 155.158                 |
| 4             | 349.803,911<br>288.620,631 | 1             | 349.502,648<br>288.631,819 | 301.471                 |

**\*\* Lungimile segmentelor sunt determinate în planul de proiecție Stereo 70 și sunt rotunjite la 1 milimetru.**

**\*\*\* Distanța dintre puncte este formată din segmente cumulate ce sunt mai mici decât valoarea 1 milimetru.**





**DATE DESPRE IMOBILUL NR. 2914**

Oficiul de Cadastru și Publicitate Imobiliară DOLJ  
 Biroul de Cadastru și Publicitate Imobiliară Craiova

**A. Partea I. Descrierea imobilului**

TEREN Extravilan

Adresa: Jud. Dolj, T 2, P 4/9

| Nr. Crt | Nr cadastral<br>Nr. topografic | Suprafața* (mp)                      | Observații / Referințe                 |
|---------|--------------------------------|--------------------------------------|--|
| A1      | 30798                          | Din acte: 43.400<br>Masurata: 41.561 | Sector cadastral:1 Teren neimprejmuit; |

**B. Partea II. Proprietari și acte**

| Inscrieri privitoare la dreptul de proprietate și alte drepturi reale    |   | Referințe |
|--|---|-----------|
| <b>91787 / 11/07/2016</b>  |   |           |
| Act Notarial nr. CVC:3352, din 08/07/2016 emis de NP CATANOIU GEORGETA ; |   |           |
| B1   | Intabulare, drept de PROPRIETATE, dobandit prin Conventie, cota actuala 1/1, cota initiala 1/1<br>1) <b>BICU LAURENTIU</b>              | A1        |
| B2   | Se noteaza faptul ca imobilul de sub A 1, face parte din patrimoniul de afectatiune al lui : BICU LAURENTIU INTREPRINDERE INDIVIDUALA . | A1        |

**C. Partea III. SARCINI .**

| Inscrieri privind dezmembramintele dreptului de proprietate, drepturi reale de garanție și sarcini | Referințe |
|--|-----------|
| NU SUNT  |           |

## Anexa Nr. 1 La Partea I

## Teren

|              |   |                        |
|--------------|---|------------------------|
| Nr cadastral | Suprafața (mp)*                         | Observații / Referințe |
| 30798        | Din acte: 43.400<br>Masurata:<br>41.561 |                        |

\* Suprafața este determinată în planul de proiecție Stereo 70.

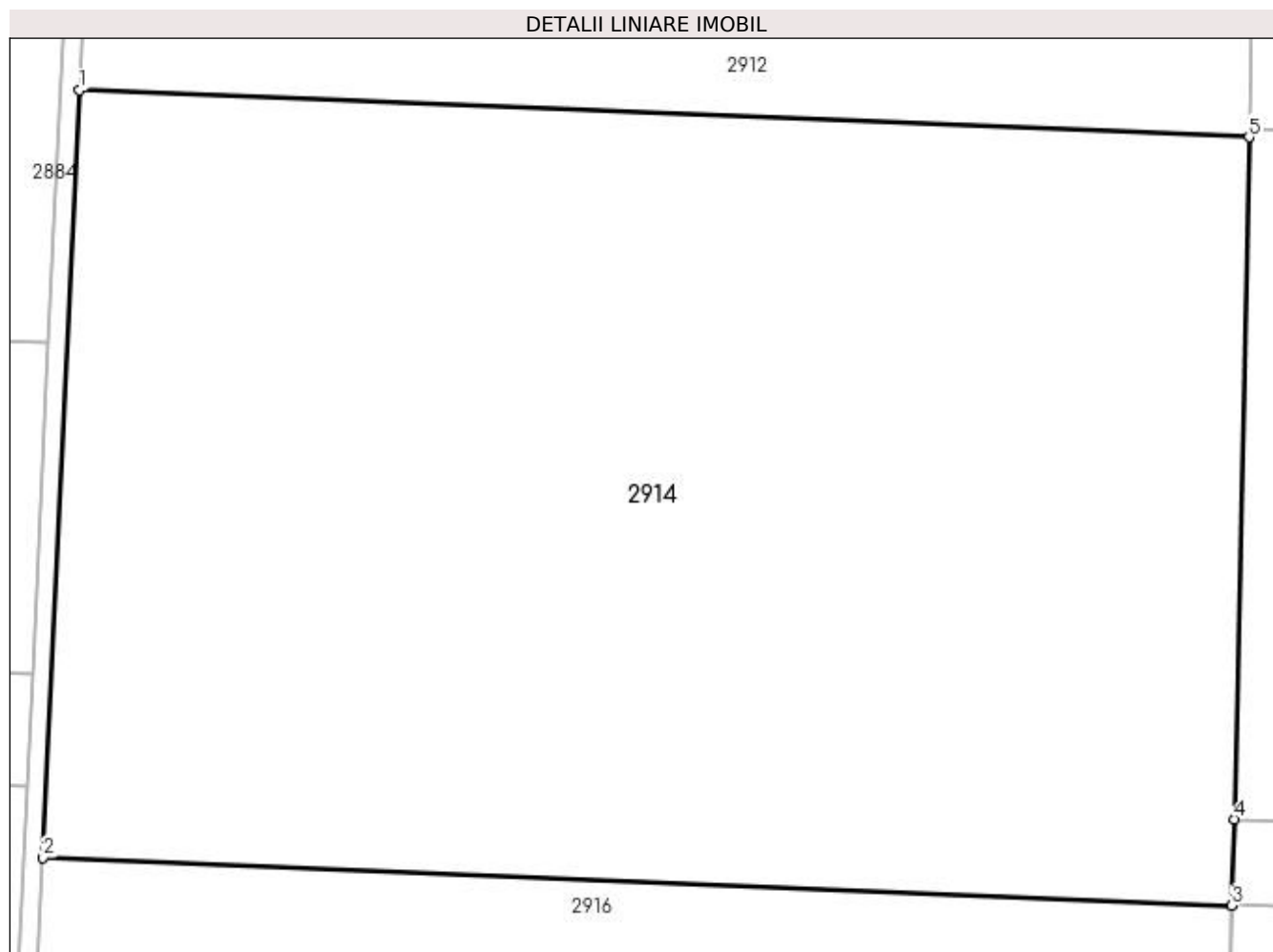

## Date referitoare la teren

| Crt | Categorie folosință | Intravilan | Suprafața (mp) | Tarla | Parcelă | Nr. topo | Observații / Referințe |
|-----|---------------------|------------|----------------|-------|---------|----------|------------------------|
| 1   | arabil              | NU         | 41.561         | 2     | 4/9     | -        |                        |

## Lungime Segmente

1) Valorile lungimilor segmentelor sunt obținute din proiecție în plan.

| Punct început | X / Y                      | Punct sfârșit | X / Y                      | Lungime segment (** (m) |
|---------------|----------------------------|---------------|----------------------------|-------------------------|
| 1             | 349.248,742<br>288.484,866 | 2             | 349.240,977<br>288.320,565 | 164.484                 |
| 2             | 349.240,977<br>288.320,565 | 3             | 349.495,502<br>288.310,306 | 254.732                 |
| 3             | 349.495,502<br>288.310,306 | 4             | 349.495,912<br>288.328,778 | 18.477                  |
| 4             | 349.495,912<br>288.328,778 | 5             | 349.499,157<br>288.474,777 | 146.035                 |

| Punct început | X / Y                      | Punct sfârșit | X / Y                      | Lungime segment (** (m) |
|---------------|----------------------------|---------------|----------------------------|-------------------------|
| 5             | 349.499,157<br>288.474,777 | 1             | 349.248,742<br>288.484,866 | 250.618                 |

\*\* Lungimile segmentelor sunt determinate în planul de proiecție Stereo 70 și sunt rotunjite la 1 milimetru.

\*\*\* Distanța dintre puncte este formată din segmente cumulate ce sunt mai mici decât valoarea 1 milimetru.



**DATE DESPRE IMOBILUL NR. 2915**

Oficiul de Cadastru și Publicitate Imobiliară DOLJ  
Biroul de Cadastru și Publicitate Imobiliară Craiova

**A. Partea I. Descrierea imobilului**

TEREN Extravilan

Adresa: Jud. Dolj, T 2, P 6/9

| Nr. Crt | Nr cadastral<br>Nr. topografic | Suprafața* (mp) | Observații / Referințe                 |
|---------|--------------------------------|-----------------|--|
| A1      |                                | 44.100          | Sector cadastral:1 Teren neimprejmuit; |

**B. Partea II. Proprietari și acte**

| Inscrieri privitoare la dreptul de proprietate și alte drepturi reale                              | Referințe |
|--|-----------|
| <b>0 / 19/05/2022</b>  |           |
| Act Administrativ nr. TDP:2793-59334, din 19/05/2000 emis de COMISIA JUDETEANA DOLJ;               |           |
| B1   | A1        |
| Intabulare, drept de PROPRIETATE, dobândit prin Reconstituire, cota actuala 1/1, cota initiala 1/1 |           |
| 1) STEFANESCU LUCRETIA, LIPSA CNP  |           |
| 2) POPIRTAN FLORICA, LIPSA CNP   |           |

**C. Partea III. SARCINI .**

| Inscrieri privind dezmembramintele dreptului de proprietate, drepturi reale de garanție și sarcini | Referințe |
|--|-----------|
| NU SUNT  |           |

**Anexa Nr. 1 La Partea I****Teren**

|              |                 |                        |
|--------------|-----------------|------------------------|
| Nr cadastral | Suprafața (mp)* | Observații / Referințe |
|              | 44.100          |                        |

\* Suprafața este determinată în planul de proiecție Stereo 70.

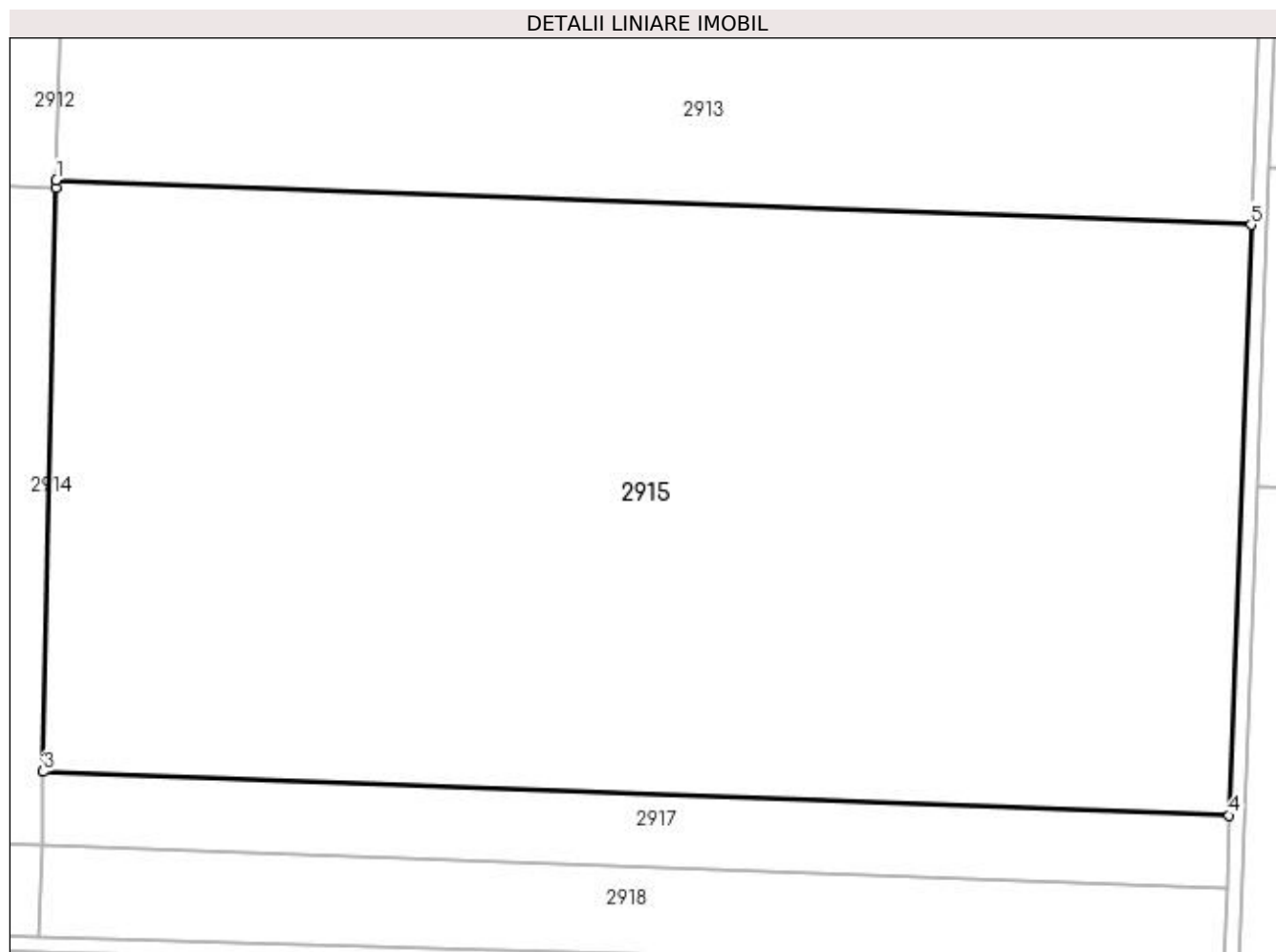
**Date referitoare la teren**

| Crt | Categorie folosință | Intra vilan | Suprafața (mp) | Tarla | Parcelă | Nr. topo | Observații / Referințe |
|-----|---------------------|-------------|----------------|-------|---------|----------|------------------------|
| 1   | arabil              | NU          | 44.100         | 2     | 6/9     | -        |                        |

**Lungime Segmente**

1) Valorile lungimilor segmentelor sunt obținute din proiecție în plan.

| Punct început | X / Y                      | Punct sfârșit | X / Y                      | Lungime segment (** (m) |
|---------------|----------------------------|---------------|----------------------------|-------------------------|
| 1             | 349.499,2<br>288.476,682   | 2             | 349.499,157<br>288.474,777 | 1.905                   |
| 2             | 349.499,157<br>288.474,777 | 3             | 349.495,912<br>288.328,778 | 146.035                 |
| 3             | 349.495,912<br>288.328,778 | 4             | 349.792,753<br>288.317,754 | 297.046                 |
| 4             | 349.792,753<br>288.317,754 | 5             | 349.798,199<br>288.465,578 | 147.924                 |
| 5             | 349.798,199<br>288.465,578 | 1             | 349.499,2<br>288.476,682   | 299.205                 |

**\*\* Lungimile segmentelor sunt determinate în planul de proiecție Stereo 70 și sunt rotunjite la 1 milimetru.**

**\*\*\* Distanța dintre puncte este formată din segmente cumulate ce sunt mai mici decât valoarea 1 milimetru.**





**DATE DESPRE IMOBILUL NR. 2916**

Oficiul de Cadastru și Publicitate Imobiliară DOLJ  
 Biroul de Cadastru și Publicitate Imobiliară Craiova

**A. Partea I. Descrierea imobilului**

TEREN Extravilan

Adresa: Jud. Dolj, T 2, P 4/0

| Nr. Crt | Nr cadastral Nr. topografic | Suprafața* (mp) | Observații / Referințe                 |
|---------|-----------------------------|-----------------|--|
| A1      |                             | 6.200           | Sector cadastral:1 Teren neimprejmuit; |

**B. Partea II. Proprietari și acte**

| Inscrieri privitoare la dreptul de proprietate și alte drepturi reale                |  | Referințe |
|--|--|-----------|
| <b>0 / 19/05/2022</b>  |  |           |
| Act Notarial nr. CM:41, din 30/03/2010 emis de NP CERNOBAI EMIL;                     |  |           |
| B1   | Intabulare, drept de PROPRIETATE, dobandit prin Succesiune, cota actuala 1/3, cota initiala 1/3<br>1) RADUICA RADU                   | A1        |
| Act Notarial nr. CM:7, din 20/03/2014 emis de NP NASTASE ANA-MARIA;                  |  |           |
| B2   | Intabulare, drept de PROPRIETATE, dobandit prin Succesiune, cota actuala 1/3, cota initiala 1/3<br>1) TOMESCU ANGELA - FLORICA       | A1        |
| Act Administrativ nr. TDP:2820-59439, din 04/10/2000 emis de COMISIA JUDETEANA DOLJ; |  |           |
| B3   | Intabulare, drept de PROPRIETATE, dobandit prin Reconstituire, cota actuala 1/3, cota initiala 1/3<br>1) TOMESCU GHEORGHE, LIPSA CNP | A1        |

**C. Partea III. SARCINI .**

| Inscrieri privind dezmembramintele dreptului de proprietate, drepturi reale de garanție și sarcini | Referințe |
|--|-----------|
| NU SUNT  |           |

## Anexa Nr. 1 La Partea I

## Teren

| Nr cadastral | Suprafața (mp)* | Observații / Referințe |
|--------------|-----------------|------------------------|
|              | 6.200           |                        |

\* Suprafața este determinată în planul de proiecție Stereo 70.

## DETALII LINIARE IMOBIL

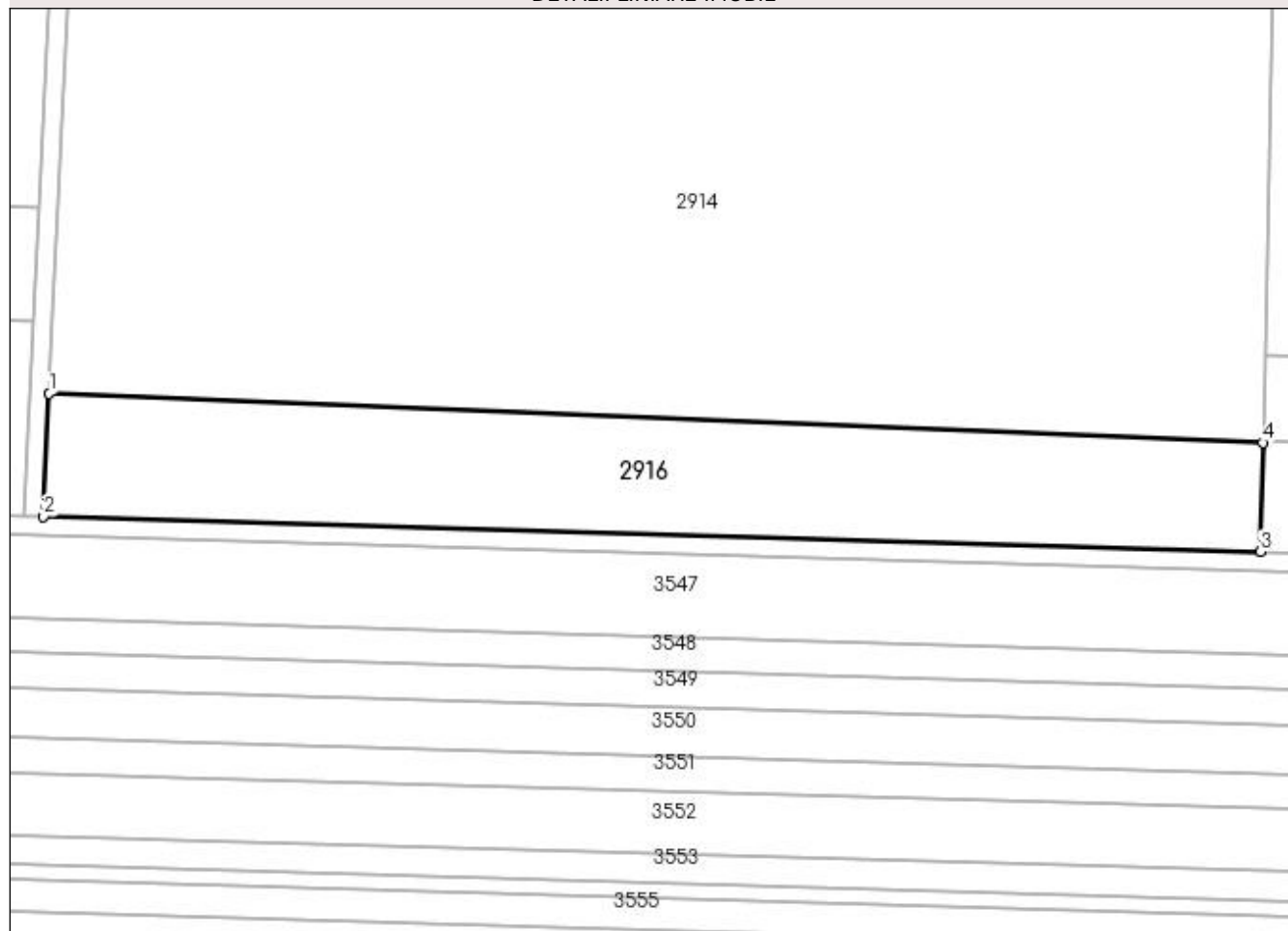

## Date referitoare la teren

| Crt | Categorie folosință | Intra vilan | Suprafața (mp) | Tarla | Parcelă | Nr. topo | Observații / Referințe |
|-----|---------------------|-------------|----------------|-------|---------|----------|------------------------|
| 1   | arabil              | NU          | 6.200          | 2     | 4/0     | -        |                        |

## Lungime Segmente

1) Valorile lungimilor segmentelor sunt obținute din proiecție în plan.

| Punct început | X / Y                      | Punct sfârșit | X / Y                      | Lungime segment (** (m) |
|---------------|----------------------------|---------------|----------------------------|-------------------------|
| 1             | 349.240,977<br>288.320,565 | 2             | 349.239,762<br>288.294,855 | 25.739                  |
| 2             | 349.239,762<br>288.294,855 | 3             | 349.494,993<br>288.287,429 | 255.339                 |
| 3             | 349.494,993<br>288.287,429 | 4             | 349.495,502<br>288.310,306 | 22.883                  |
| 4             | 349.495,502<br>288.310,306 | 1             | 349.240,977<br>288.320,565 | 254.732                 |

**\*\* Lungimile segmentelor sunt determinate în planul de proiecție Stereo 70 și sunt rotunjite la 1 milimetru.**

**\*\*\* Distanța dintre puncte este formată din segmente cumulate ce sunt mai mici decât valoarea 1 milimetru.**



**DATE DESPRE IMOBILUL NR. 2917**

Oficiul de Cadastru și Publicitate Imobiliară DOLJ  
 Biroul de Cadastru și Publicitate Imobiliară Craiova

**A. Partea I. Descrierea imobilului**

TEREN Extravilan

Adresa: Jud. Dolj, T 2, P 6/0

| Nr. Crt | Nr cadastral<br>Nr. topografic | Suprafața* (mp) | Observații / Referințe                |
|---------|--------------------------------|-----------------|---------------------------------------|
| A1      |                                | 5.400           | Sector cadastral:1 Teren neimprejmuț; |

**B. Partea II. Proprietari și acte**

| Inscrieri privitoare la dreptul de proprietate și alte drepturi reale                |  | Referințe |
|--|--|-----------|
| <b>0 / 19/05/2022</b>  |  |           |
| Act Notarial nr. CM:41, din 30/03/2010 emis de NP CERNOBAI EMIL;                     |  |           |
| B1   | Intabulare, drept de PROPRIETATE, dobândit prin Succesiune, cota actuala 1/3, cota initiala 1/3<br>1) RADUICA RADU                   | A1        |
| Act Notarial nr. CM:7, din 20/03/2014 emis de NP NASTASE ANA-MARIA;                  |  |           |
| B2   | Intabulare, drept de PROPRIETATE, dobândit prin Succesiune, cota actuala 1/3, cota initiala 1/3<br>1) TOMESCU ANGELA - FLORICA       | A1        |
| Act Administrativ nr. TDP:2820-59439, din 04/10/2000 emis de COMISIA JUDETEANA DOLJ; |  |           |
| B3   | Intabulare, drept de PROPRIETATE, dobândit prin Reconstituire, cota actuala 1/3, cota initiala 1/3<br>1) TOMESCU GHEORGHE, LIPSA CNP | A1        |

**C. Partea III. SARCINI .**

| Inscrieri privind dezmembramintele dreptului de proprietate, drepturi reale de garanție și sarcini | Referințe |
|--|-----------|
| NU SUNT  |           |

## Anexa Nr. 1 La Partea I

## Teren

|              |                 |                        |
|--------------|-----------------|------------------------|
| Nr cadastral | Suprafața (mp)* | Observații / Referințe |
|              | 5.400           |                        |

\* Suprafața este determinată în planul de proiecție Stereo 70.

## DETALII LINIARE IMOBIL

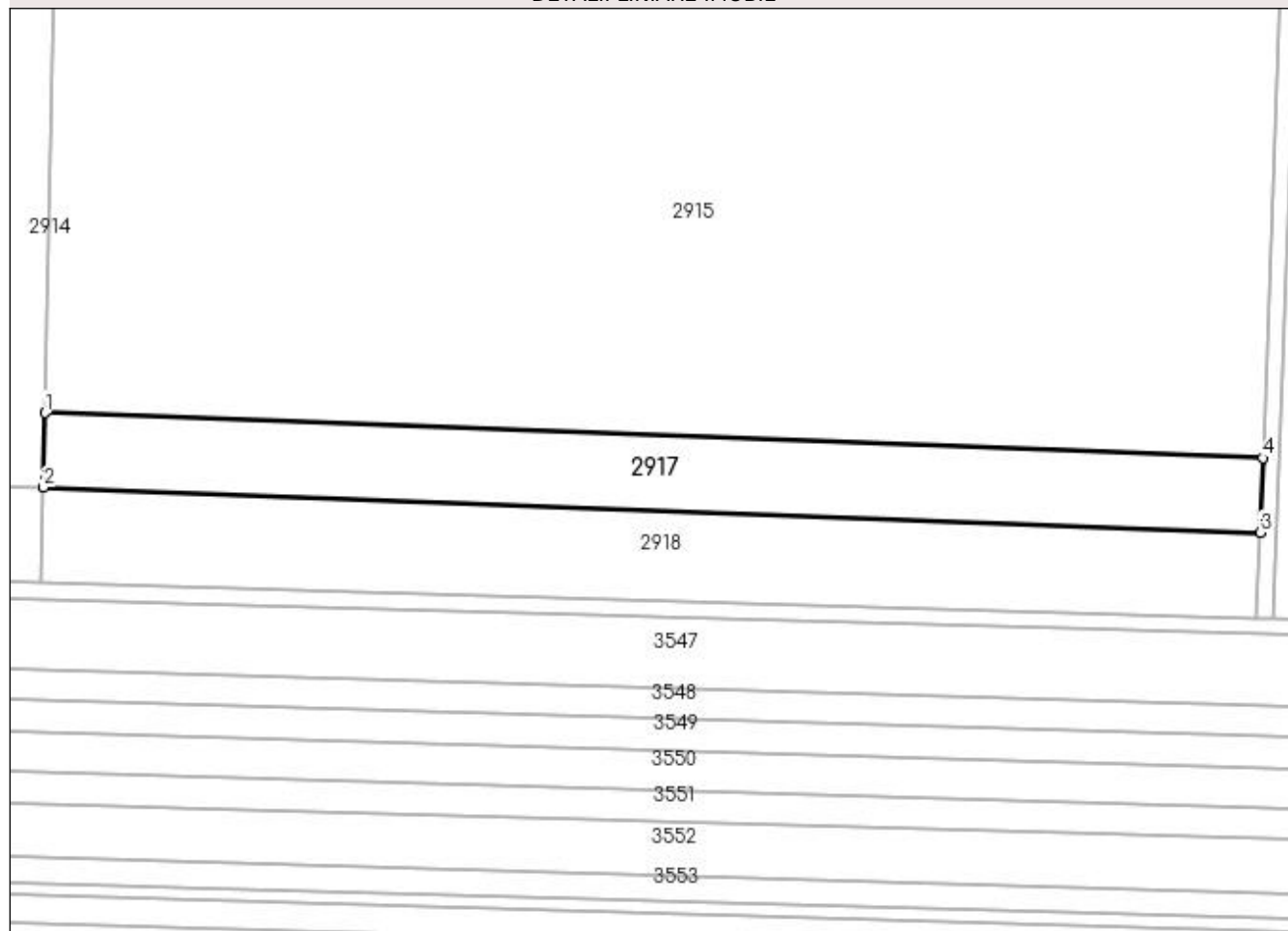

## Date referitoare la teren

| Crt | Categorie folosință | Intra vilan | Suprafața (mp) | Tarla | Parcelă | Nr. topo | Observații / Referințe |
|-----|---------------------|-------------|----------------|-------|---------|----------|------------------------|
| 1   | arabil              | NU          | 5.400          | 2     | 6/0     | -        |                        |

## Lungime Segmente

1) Valorile lungimilor segmentelor sunt obținute din proiecție în plan.

| Punct început | X / Y                      | Punct sfârșit | X / Y                      | Lungime segment (** (m) |
|---------------|----------------------------|---------------|----------------------------|-------------------------|
| 1             | 349.495,912<br>288.328,778 | 2             | 349.495,508<br>288.310,593 | 18.189                  |
| 2             | 349.495,508<br>288.310,593 | 3             | 349.792,084<br>288.299,579 | 296.78                  |
| 3             | 349.792,084<br>288.299,579 | 4             | 349.792,753<br>288.317,754 | 18.187                  |
| 4             | 349.792,753<br>288.317,754 | 1             | 349.495,912<br>288.328,778 | 297.046                 |

**\*\* Lungimile segmentelor sunt determinate în planul de proiecție Stereo 70 și sunt rotunjite la 1 milimetru.**

**\*\*\* Distanța dintre puncte este formată din segmente cumulate ce sunt mai mici decât valoarea 1 milimetru.**





**DATE DESPRE IMOBILUL NR. 2918**

Oficiul de Cadastru și Publicitate Imobiliară DOLJ  
Biroul de Cadastru și Publicitate Imobiliară Craiova

**A. Partea I. Descrierea imobilului**

TEREN Extravilan

Adresa: Jud. Dolj, T 2, P 6/10

| Nr. Crt | Nr cadastral Nr. topografic | Suprafața* (mp)                | Observații / Referințe                 |
|---------|-----------------------------|--------------------------------|--|
| A1      |                             | Din acte: 0<br>Masurata: 6.519 | Sector cadastral:1 Teren neimprejmuit; |

**B. Partea II. Proprietari și acte**

| Inscrieri privitoare la dreptul de proprietate și alte drepturi reale |  | Referințe |
|---|--|-----------|
| <b>0 / 19/05/2022</b>   |  |           |
| Act Normativ nr. LEGE:7, din 13/03/1996 emis de PARLAMENTUL ROMANIEI; |  |           |
| B1  | Inscrierea provizorie, drept de PROPRIETATE, dobandit prin Lege, cota actuala 1/1, cota initiala 1/1<br>1) NEIDENTIFICAT NEIDENTIFICAT | A1        |

**C. Partea III. SARCINI .**

| Inscrieri privind dezmembramintele dreptului de proprietate, drepturi reale de garanție și sarcini | Referințe |
|--|-----------|
| NU SUNT  |           |

## Anexa Nr. 1 La Partea I

## Teren

|              |                                |                        |
|--------------|--------------------------------|------------------------|
| Nr cadastral | Suprafaţa (mp)*                | Observații / Referințe |
|              | Din acte: 0<br>Masurata: 6.519 |                        |

\* Suprafața este determinată în planul de proiecție Stereo 70.

## DETALII LINIARE IMOBIL

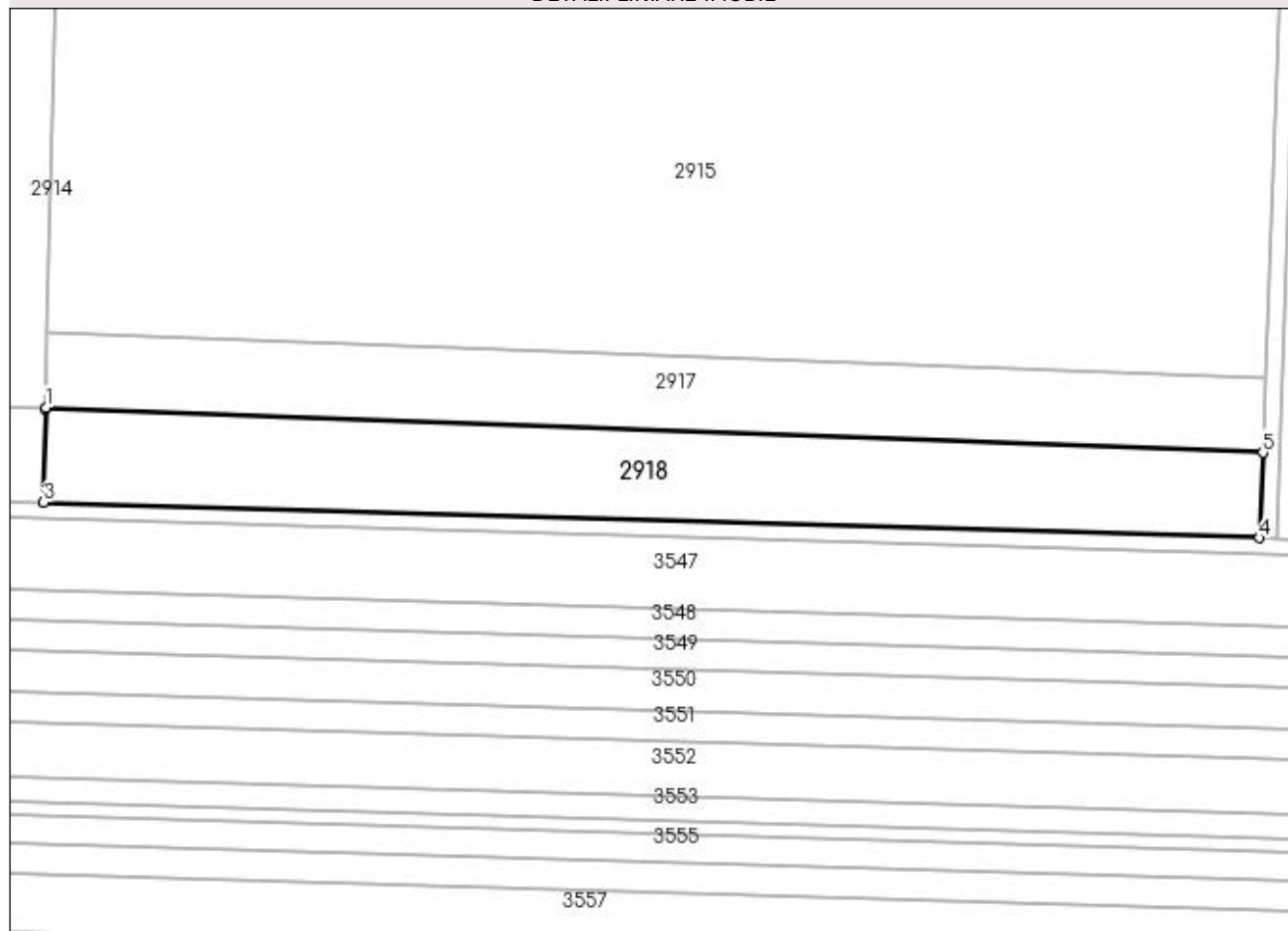

## Date referitoare la teren

| Crt | Categorie folosință | Intravilan | Suprafața (mp) | Tarla | Parcelă | Nr. topo | Observații / Referințe |
|-----|---------------------|------------|----------------|-------|---------|----------|------------------------|
| 1   | arabil              | NU         | 6.519          | 2     | 6/10    | -        |                        |

## Lungime Segmente

1) Valorile lungimilor segmentelor sunt obținute din proiecție în plan.

| Punct început | X / Y                      | Punct sfârșit | X / Y                      | Lungime segment (** (m) |
|---------------|----------------------------|---------------|----------------------------|-------------------------|
| 1             | 349.495,508<br>288.310,593 | 2             | 349.495,502<br>288.310,306 | 0.287                   |
| 2             | 349.495,502<br>288.310,306 | 3             | 349.494,993<br>288.287,429 | 22.883                  |
| 3             | 349.494,993<br>288.287,429 | 4             | 349.791,319<br>288.278,808 | 296.451                 |
| 4             | 349.791,319<br>288.278,808 | 5             | 349.792,084<br>288.299,579 | 20.785                  |
| 5             | 349.792,084<br>288.299,579 | 1             | 349.495,508<br>288.310,593 | 296.78                  |

**\*\* Lungimile segmentelor sunt determinate în planul de proiecție Stereo 70 și sunt rotunjite la 1 milimetru.**

**\*\*\* Distanța dintre puncte este formată din segmente cumulate ce sunt mai mici decât valoarea 1 milimetru.**

