

**DATE DESPRE IMOBILUL NR. 4066**

Oficiul de Cadastru și Publicitate Imobiliară DOLJ  
Biroul de Cadastru și Publicitate Imobiliară Craiova

**A. Partea I. Descrierea imobilului**

TEREN Extravilan

Adresa: Jud. Dolj, T 93, P 3

Nr. Crt	Nr cadastral Nr. topografic	Suprafața* (mp)	Observații / Referințe
A1		Din acte: 21.659 Masurata: 15.000	Sector cadastral:16 Teren neimprejmuit; T 93, COM. TALPAS

**B. Partea II. Proprietari și acte**

Inscrieri privitoare la dreptul de proprietate și alte drepturi reale	Referințe
<b>0 / 24/10/2022</b>	
Act Administrativ nr. TDP:510-44561, din 28/11/1996 emis de COMISIA JUDETEANA DOLJ (Adeverinta nr. 3461/06.10.2022 emisa de Primaria Com. Farcas;);	
B1	Inscrierea provizorie, drept de PROPRIETATE, dobandit prin Reconstituire, cota actuala 1/1, cota initiala 1/1
	1) VLADUT ECTAREINA, LIPSA CNP
	2) PREDINCEA GHEORGHITA, LIPSA CNP

**C. Partea III. SARCINI .**

Inscrieri privind dezmembramintele dreptului de proprietate, drepturi reale de garanție și sarcini	Referințe
NU SUNT	

## Anexa Nr. 1 La Partea I

## Teren

Nr cadastral	Suprafața (mp)*	Observații / Referințe
	Din acte: 21.659 Masurata: 15.000	T 93, COM. TALPAS

\* Suprafața este determinată în planul de proiecție Stereo 70.

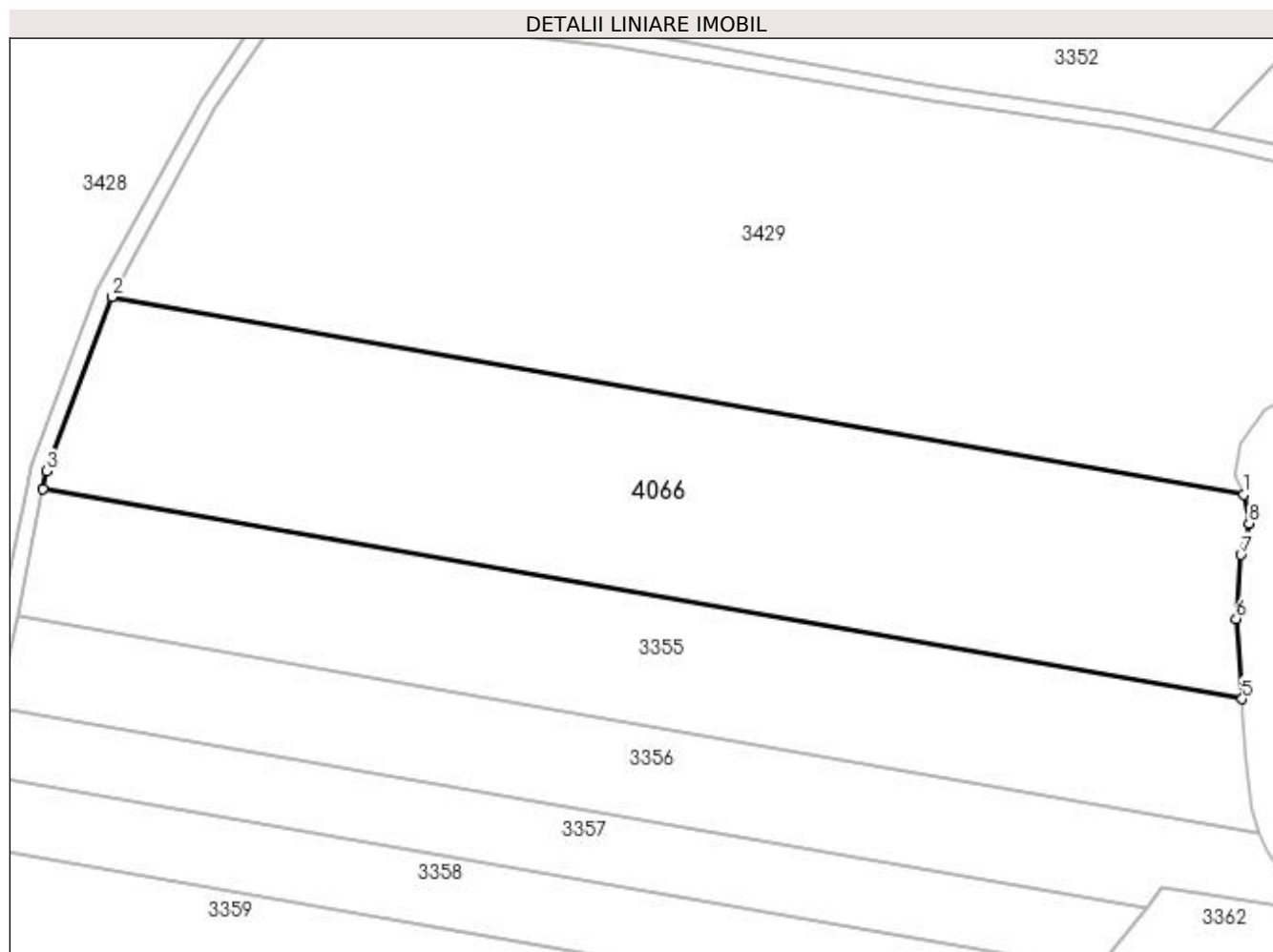

## Date referitoare la teren

Crt	Categorie folosință	Intravilan	Suprafața (mp)	Tarla	Parcelă	Nr. topo	Observații / Referințe
1	arabil	NU	15.000	93	3	-	

## Lungime Segmente

1) Valorile lungimilor segmentelor sunt obținute din proiecție în plan.

Punct început	X / Y	Punct sfârșit	X / Y	Lungime segment (** (m)
1	400.759,834 349.299,802	2	400.475,699 349.349,456	288.441
2	400.475,699 349.349,456	3	400.459,399 349.305,712	46.682
3	400.459,399 349.305,712	4	400.458,461 349.301,161	4.647
4	400.458,461 349.301,161	5	400.759,454 349.248,561	305.554

Punct început	X / Y	Punct sfârșit	X / Y	Lungime segment (** (m)
5	400.759,454 349.248,561	6	400.757,947 349.268,688	20.183
6	400.757,947 349.268,688	7	400.759,079 349.284,716	16.068
7	400.759,079 349.284,716	8	400.761,154 349.292,636	8.187
8	400.761,154 349.292,636	1	400.759,834 349.299,802	7.287

\*\* Lungimile segmentelor sunt determinate în planul de proiecție Stereo 70 și sunt rotunjite la 1 milimetru.

\*\*\* Distanța dintre puncte este formată din segmente cumulate ce sunt mai mici decât valoarea 1 milimetru.