

**DATE DESPRE IMOBILUL NR. 3972**

Oficiul de Cadastru și Publicitate Imobiliară DOLJ
Biroul de Cadastru și Publicitate Imobiliară Craiova

A. Partea I. Descrierea imobilului

TEREN Extravilan

Adresa: Jud. Dolj, T 94, P 657

| Nr. Crt | Nr cadastral Nr. topografic | Suprafața* (mp) | Observații / Referințe |
|---------|-----------------------------|-----------------|---|
| A1 | | 5.730 | Sector cadastral:16 Teren neimprejmuit; |

B. Partea II. Proprietari și acte

| Inscrieri privitoare la dreptul de proprietate și alte drepturi reale | | Referințe |
|--|---|-----------|
| 0 / 29/11/2022 | | |
| Act Administrativ nr. PV:49_2011, din 17/08/2022 emis de COMUNA FARCAS (HCJ:1721/14.07.2006-emisa de Institutia Prefectului Judetului Dolj); | | |
| B1 | Inscrierea provizorie, drept de PROPRIETATE, dobandit prin Lege, cota actuala 1/1, cota initiala 1/1 1) ANDREI GHEORGHE | A1 |

C. Partea III. SARCINI .

| Inscrieri privind dezmembramintele dreptului de proprietate, drepturi reale de garanție și sarcini | Referințe |
|--|-----------|
| NU SUNT | |

Anexa Nr. 1 La Partea I

Teren

| Nr cadastral | Suprafața (mp)* | Observații / Referințe |
|--------------|-----------------|------------------------|
| | 5.730 | |

* Suprafața este determinată în planul de proiecție Stereo 70.

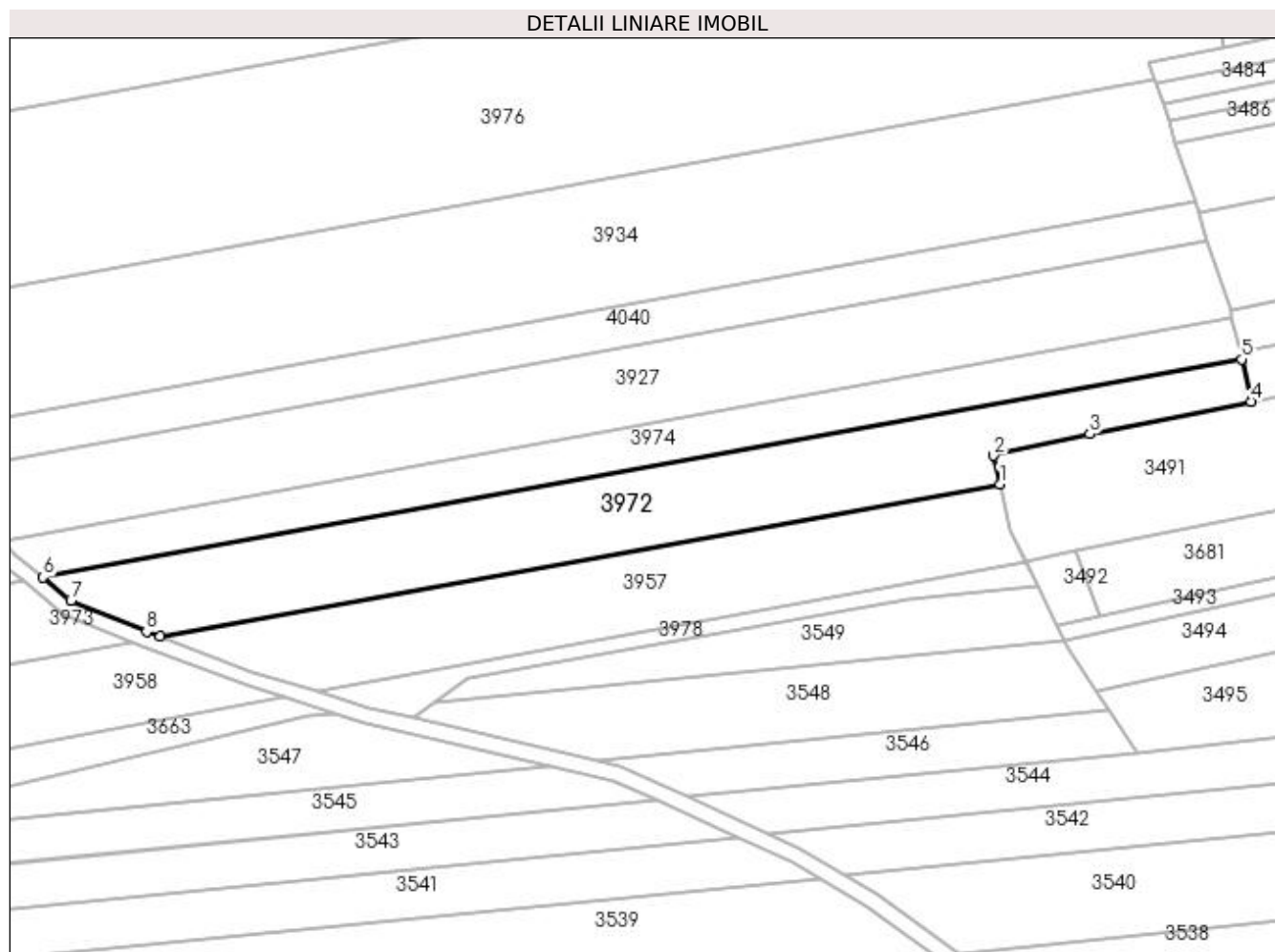

Date referitoare la teren

| Crt | Categorie folosință | Intravilan | Suprafața (mp) | Tarla | Parcelă | Nr. topo | Observații / Referințe |
|-----|---------------------|------------|----------------|-------|---------|----------|------------------------|
| 1 | padure | NU | 5.730 | 94 | 657 | - | |

Lungime Segmente

1) Valorile lungimilor segmentelor sunt obținute din proiecție în plan.

| Punct început | X / Y | Punct sfârșit | X / Y | Lungime segment (** (m) |
|---------------|----------------------------|---------------|----------------------------|-------------------------|
| 1 | 399.307,331 349.011,198 | 2 | 399.305,704 349.018,557 | 7.537 |
| 2 | 399.305,704 349.018,557 | 3 | 399.330,8 349.024,218 | 25.727 |
| 3 | 399.330,8 349.024,218 | 4 | 399.372,786 349.032,588 | 42.812 |
| 4 | 399.372,786 349.032,588 | 5 | 399.370,295 349.043,675 | 11.363 |
| 5 | 399.370,295 349.043,675 | 6 | 399.058,245 348.986,867 | 317.179 |

| Punct început | X / Y | Punct sfârșit | X / Y | Lungime segment (** (m) |
|---------------|----------------------------|---------------|----------------------------|-------------------------|
| 6 | 399.058,245 348.986,867 | 7 | 399.065,47 348.980,893 | 9.375 |
| 7 | 399.065,47 348.980,893 | 8 | 399.085,164 348.972,752 | 21.31 |
| 8 | 399.085,164 348.972,752 | 9 | 399.088,739 348.971,404 | 3.821 |
| 9 | 399.088,739 348.971,404 | 1 | 399.307,331 349.011,198 | 222.185 |

** Lungimile segmentelor sunt determinate în planul de proiecție Stereo 70 și sunt rotunjite la 1 milimetru.

*** Distanța dintre puncte este formată din segmente cumulate ce sunt mai mici decât valoarea 1 milimetru.