

**DATE DESPRE IMOBILUL NR. 3952**

Oficiul de Cadastru și Publicitate Imobiliară DOLJ
Biroul de Cadastru și Publicitate Imobiliară Craiova

A. Partea I. Descrierea imobilului

TEREN Extravilan

Adresa: Jud. Dolj, T 94, P 582

Nr. Crt	Nr cadastral Nr. topografic	Suprafața* (mp)	Observații / Referințe
A1		2.300	Sector cadastral:16 Teren neimpregmuit;

B. Partea II. Proprietari și acte

Inscrieri privitoare la dreptul de proprietate și alte drepturi reale		Referințe
0 / 07/12/2022		
Act Administrativ nr. PV:22, din 17/08/2022 emis de COMUNA FARCAS (HCJ:1721/14.07.2006-emisa de Institutia Prefectului Judetului Dolj);		
B1	Inscrierea provizorie, drept de PROPRIETATE, dobandit prin Lege, cota actuala 1/1, cota initiala 1/1 1) BITOLEANU ELISABETA 2) CIUNGU DOMNICA 3) TURCU ION	A1

C. Partea III. SARCINI .

Inscrieri privind dezmembramintele dreptului de proprietate, drepturi reale de garanție și sarcini	Referințe
NU SUNT	

Anexa Nr. 1 La Partea I

Teren

Nr cadastral	Suprafața (mp)*	Observații / Referințe
	2.300	

* Suprafața este determinată în planul de proiecție Stereo 70.

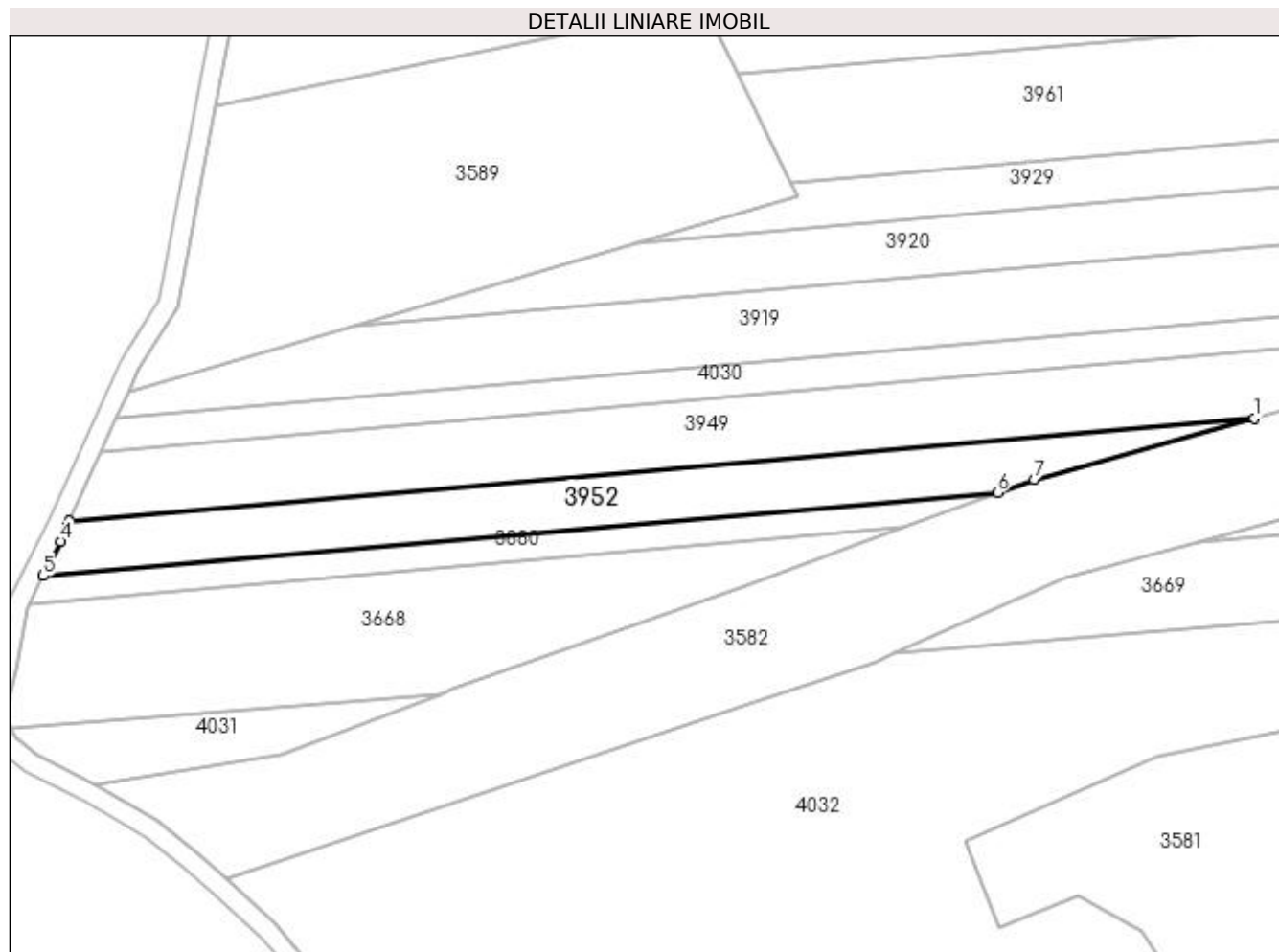

Date referitoare la teren

Crt	Categorie folosință	Intra vilan	Suprafața (mp)	Tarla	Parcelă	Nr. topo	Observații / Referințe
1	padure	NU	2.300	94	582	-	

Lungime Segmente

1) Valorile lungimilor segmentelor sunt obținute din proiecție în plan.

Punct început	X / Y	Punct sfârșit	X / Y	Lungime segment (** (m)
1	397.927,134 350.014,995	2	397.686,084 349.993,975	241.965
2	397.686,084 349.993,975	3	397.685,708 349.993,146	0.91
3	397.685,708 349.993,146	4	397.684,254 349.989,934	3.526
4	397.684,254 349.989,934	5	397.680,718 349.982,868	7.901
5	397.680,718 349.982,868	6	397.874,914 349.999,802	194.933

Punct început	X / Y	Punct sfârșit	X / Y	Lungime segment (** (m)
6	397.874,914 349.999,802	7	397.882,367 350.002,533	7.938
7	397.882,367 350.002,533	1	397.927,134 350.014,995	46.469

** Lungimile segmentelor sunt determinate în planul de proiecție Stereo 70 și sunt rotunjite la 1 milimetru.

*** Distanța dintre puncte este formată din segmente cumulate ce sunt mai mici decât valoarea 1 milimetru.