

**DATE DESPRE IMOBILUL NR. 3947**

Oficiul de Cadastru și Publicitate Imobiliară DOLJ
Biroul de Cadastru și Publicitate Imobiliară Craiova

A. Partea I. Descrierea imobilului

TEREN Extravilan

Adresa: Jud. Dolj, T 94, P 568

Nr. Crt	Nr cadastral Nr. topografic	Suprafața* (mp)	Observații / Referințe
A1		46.000	Sector cadastral:16 Teren neimprejmuit;

B. Partea II. Proprietari și acte

Inscrieri privitoare la dreptul de proprietate și alte drepturi reale		Referințe
0 / 29/11/2022		
Act Administrativ nr. PV:51, din 17/08/2022 emis de COMUNA FARCAS (HCJ:1721/14.07.2006-emisa de Institutia Prefectului Judetului Dolj);		
B1	Inscrierea provizorie, drept de PROPRIETATE, dobandit prin Lege, cota actuala 1/1, cota initiala 1/1 1) SMARANDA ION VIOREL 2) SAFTA VERONICA	A1

C. Partea III. SARCINI .

Inscrieri privind dezmembramintele dreptului de proprietate, drepturi reale de garanție și sarcini	Referințe
NU SUNT	

Anexa Nr. 1 La Partea I

Teren

Nr cadastral	Suprafața (mp)*	Observații / Referințe
	46.000	

* Suprafața este determinată în planul de proiecție Stereo 70.

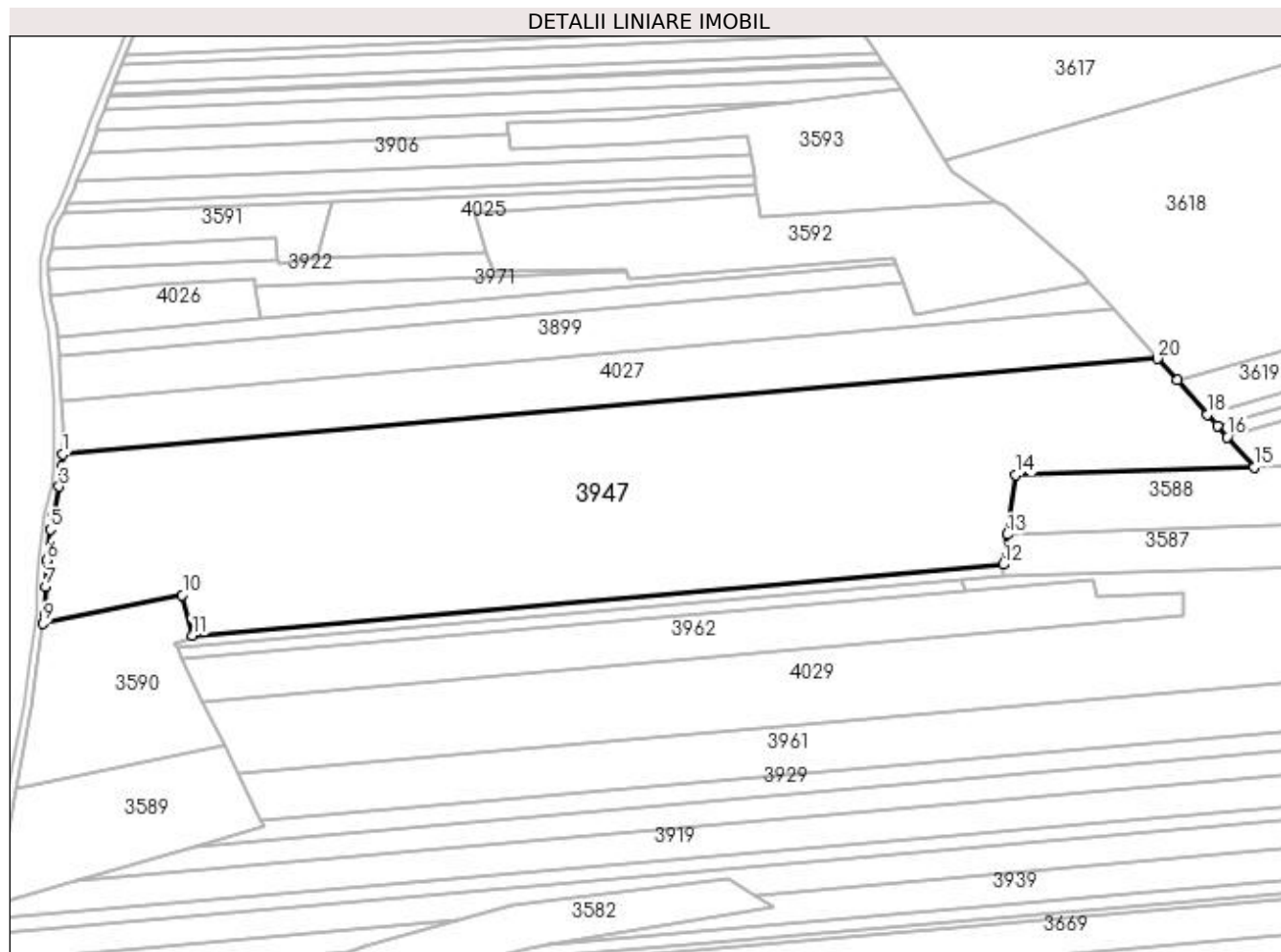

Date referitoare la teren

Crt	Categorie folosință	Intravilan	Suprafața (mp)	Tarla	Parcelă	Nr. topo	Observații / Referințe
1	padure	NU	46.000	94	568	-	

Lungime Segmente

1) Valorile lungimilor segmentelor sunt obținute din proiecție în plan.

Punct început	X / Y	Punct sfârșit	X / Y	Lungime segment (** (m)
1	397.737,742 350.238,107	2	397.737,454 350.232,347	5.767
2	397.737,454 350.232,347	3	397.736,14 350.222,705	9.731
3	397.736,14 350.222,705	4	397.733,159 350.209,082	13.945
4	397.733,159 350.209,082	5	397.731,925 350.202,085	7.105
5	397.731,925 350.202,085	6	397.730,261 350.187,531	14.649

Punct început	X / Y	Punct sfârşit	X / Y	Lungime segment (** (m)
6	397.730,261 350.187,531	7	397.729,712 350.174,746	12.797
7	397.729,712 350.174,746	8	397.729,147 350.161,604	13.154
8	397.729,147 350.161,604	9	397.728,463 350.157,108	4.548
9	397.728,463 350.157,108	10	397.795,094 350.170,723	68.008
10	397.795,094 350.170,723	11	397.799,891 350.151,544	19.77
11	397.799,891 350.151,544	12	398.187,778 350.185,368	389.359
12	398.187,778 350.185,368	13	398.189,804 350.199,81	14.583
13	398.189,804 350.199,81	14	398.193,794 350.228,255	28.723
14	398.193,794 350.228,255	15	398.307,937 350.231,995	114.204
15	398.307,937 350.231,995	16	398.295,143 350.246,38	19.251
16	398.295,143 350.246,38	17	398.290,322 350.251,801	7.255
17	398.290,322 350.251,801	18	398.285,57 350.257,144	7.15
18	398.285,57 350.257,144	19	398.271,007 350.273,518	21.913
19	398.271,007 350.273,518	20	398.261,854 350.283,81	13.773
20	398.261,854 350.283,81	1	397.737,742 350.238,107	526.101

** Lungimile segmentelor sunt determinate în planul de proiecție Stereo 70 și sunt rotunjite la 1 milimetru.

*** Distanța dintre puncte este formată din segmente cumulate ce sunt mai mici decât valoarea 1 milimetru.