

**DATE DESPRE IMOBILUL NR. 3867**

Oficiul de Cadastru și Publicitate Imobiliară DOLJ
Biroul de Cadastru și Publicitate Imobiliară Craiova

A. Partea I. Descrierea imobilului

TEREN Extravilan

Adresa: Jud. Dolj, T 95

Nr. Crt	Nr cadastral Nr. topografic	Suprafața* (mp)	Observații / Referințe
A1		7.369	Sector cadastral:16 Teren neimprejmuit;

B. Partea II. Proprietari și acte

Inscrieri privitoare la dreptul de proprietate și alte drepturi reale		Referințe
0 / 24/10/2022		
Act Normativ nr. LEGE:7, din 13/03/1996 emis de PARLAMENTUL ROMANIEI;		
B1	Inscrierea provizorie, drept de PROPRIETATE, dobandit prin Lege, cota actuala 1/1, cota initiala 1/1 1) NEIDENTIFICAT NEIDENTIFICAT	A1

C. Partea III. SARCINI .

Inscrieri privind dezmembramintele dreptului de proprietate, drepturi reale de garanție și sarcini	Referințe
NU SUNT	

Anexa Nr. 1 La Partea I

Teren

Nr cadastral	Suprafața (mp)*	Observații / Referințe
	7.369	

* Suprafața este determinată în planul de proiecție Stereo 70.

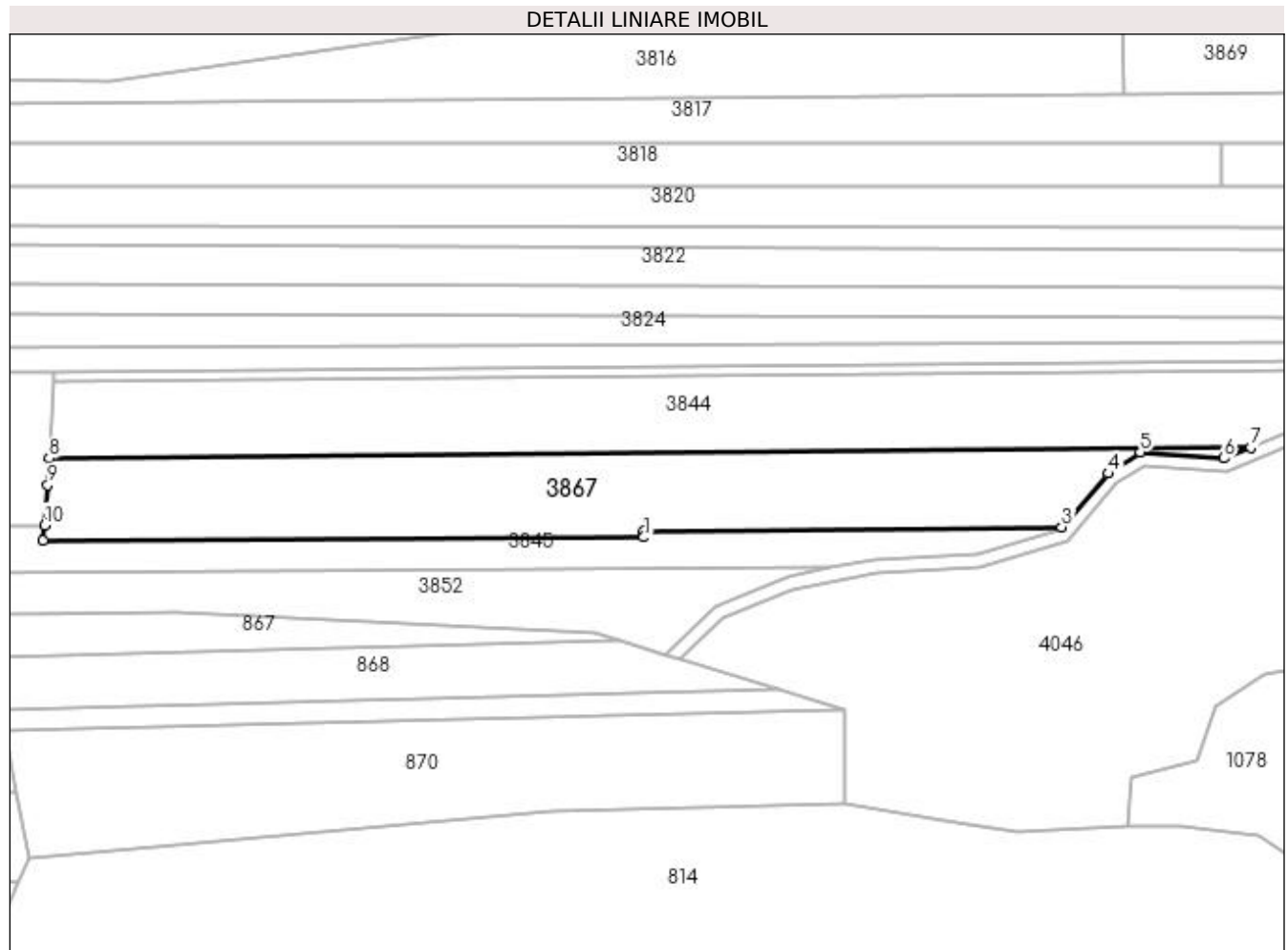

Date referitoare la teren

Crt	Categorie folosință	Intravilan	Suprafața (mp)	Tarla	Parcelă	Nr. topo	Observații / Referințe
1	padure	NU	7.369	95		-	

Lungime Segmente

1) Valorile lungimilor segmentelor sunt obținute din proiecție în plan.

Punct început	X / Y	Punct sfârșit	X / Y	Lungime segment (** (m)
1	399.643,29 347.951,651	2	399.643,33 347.953,466	1.815
2	399.643,33 347.953,466	3	399.765,659 347.954,583	122.334
3	399.765,659 347.954,583	4	399.779,267 347.970,332	20.814
4	399.779,267 347.970,332	5	399.788,679 347.976,52	11.264
5	399.788,679 347.976,52	6	399.813,198 347.974,787	24.58

Punct început	X / Y	Punct sfârșit	X / Y	Lungime segment (** (m)
6	399.813,198 347.974,787	7	399.820,971 347.977,94	8.388
7	399.820,971 347.977,94	8	399.469,215 347.974,731	351.771
8	399.469,215 347.974,731	9	399.468,824 347.966,978	7.763
9	399.468,824 347.966,978	10	399.467,863 347.955,217	11.8
10	399.467,863 347.955,217	11	399.467,487 347.950,608	4.624
11	399.467,487 347.950,608	1	399.643,29 347.951,651	175.806

** Lungimile segmentelor sunt determinate în planul de proiecție Stereo 70 și sunt rotunjite la 1 milimetru.

*** Distanța dintre puncte este formată din segmente cumulate ce sunt mai mici decât valoarea 1 milimetru.