

**DATE DESPRE IMOBILUL NR. 3852**

Oficiul de Cadastru și Publicitate Imobiliară DOLJ
Biroul de Cadastru și Publicitate Imobiliară Craiova

A. Partea I. Descrierea imobilului

TEREN Extravilan

Adresa: Jud. Dolj, T 95, P 205/2

Nr. Crt	Nr cadastral Nr. topografic	Suprafața* (mp)	Observații / Referințe
A1		4.271	Sector cadastral:16 Teren neimprejmuit; T21 eronat in TDP

B. Partea II. Proprietari și acte

Inscrieri privitoare la dreptul de proprietate și alte drepturi reale		Referințe
0 / 23/11/2022		
Act Administrativ nr. TDP:1807, din 13/01/2004 emis de COMISIA JUDETEANA DOLJ;		
B1	Intabulare, drept de PROPRIETATE, dobandit prin Reconstituire, cota actuala 1/1, cota initiala 1/1 1) BRECIUGA ESTERA , LIPSA CNP 2) BOIERU VILA , LIPSA CNP 3) BOIERU VICTOR , LIPSA CNP	A1

C. Partea III. SARCINI .

Inscrieri privind dezmembramintele dreptului de proprietate, drepturi reale de garanție și sarcini	Referințe
NU SUNT	

Anexa Nr. 1 La Partea I

Teren

Nr cadastral	Suprafața (mp)*	Observații / Referințe
	4.271	T21 eronat in TDP

* Suprafața este determinată în planul de proiecție Stereo 70.

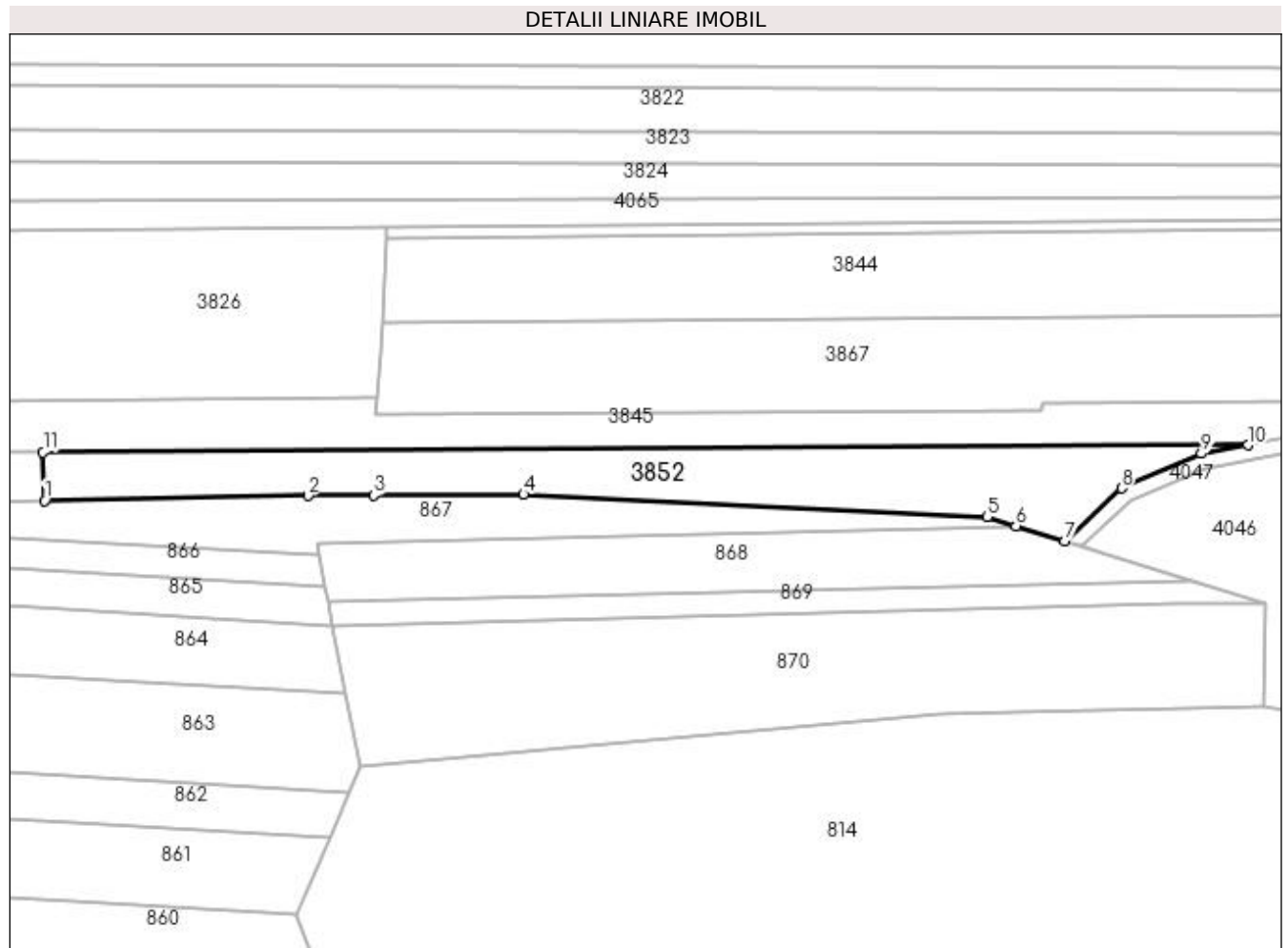

Date referitoare la teren

Crt	Categorie folosință	Intra vilan	Suprafața (mp)	Tarla	Parcelă	Nr. topo	Observații / Referințe
1	arabil	NU	4.271	95	205/2	-	T21 eronat in TDP

Lungime Segmente

1) Valorile lungimilor segmentelor sunt obținute din proiecție în plan.

Punct început	X / Y	Punct sfârșit	X / Y	Lungime segment (** (m)
1	399.380,084 347.927,958	2	399.449,663 347.929,249	69.591
2	399.449,663 347.929,249	3	399.466,917 347.929,351	17.254
3	399.466,917 347.929,351	4	399.506,526 347.929,586	39.61
4	399.506,526 347.929,586	5	399.628,885 347.923,66	122.502
5	399.628,885 347.923,66	6	399.636,44 347.921,315	7.911

Punct început	X / Y	Punct sfârșit	X / Y	Lungime segment (** (m)
6	399.636,44 347.921,315	7	399.649,323 347.917,316	13.489
7	399.649,323 347.917,316	8	399.664,35 347.931,219	20.472
8	399.664,35 347.931,219	9	399.685,401 347.940,379	22.958
9	399.685,401 347.940,379	10	399.697,664 347.942,618	12.466
10	399.697,664 347.942,618	11	399.379,711 347.940,731	317.959
11	399.379,711 347.940,731	1	399.380,084 347.927,958	12.778

** Lungimile segmentelor sunt determinate în planul de proiecție Stereo 70 și sunt rotunjite la 1 milimetru.

*** Distanța dintre puncte este formată din segmente cumulate ce sunt mai mici decât valoarea 1 milimetru.