

**DATE DESPRE IMOBILUL NR. 3845**

Oficiul de Cadastru și Publicitate Imobiliară DOLJ  
Biroul de Cadastru și Publicitate Imobiliară Craiova

**A. Partea I. Descrierea imobilului**

TEREN Extravilan

Adresa: Jud. Dolj, T 95, P 70

Nr. Crt	Nr cadastral Nr. topografic	Suprafața* (mp)	Observații / Referințe
A1		5.000	Sector cadastral:16 Teren neimprejmuit; T 94 ERONAT IN TDP

**B. Partea II. Proprietari și acte**

Inscrieri privitoare la dreptul de proprietate și alte drepturi reale		Referințe
<b>0 / 23/11/2022</b>		
Act Administrativ nr. TDP:1709, din 06/10/2003 emis de COMISIA JUDETEANA DOLJ (Adeverinta nr. 3454/06.10.2022 emisa de Primaria Com. Farcas;);		
B1	Intabulare, drept de PROPRIETATE, dobandit prin Reconstituire, cota actuala 1/1, cota initiala 1/1 1) POPESCU ALEXANDRU, LIPSA CNP 2) SPINU IOANA, LIPSA CNP 3) PIRLOGEA CATRINA, LIPSA CNP 4) POPESCU ION, LIPSA CNP 5) PANAL ALEXANDRU, LIPSA CNP	A1

**C. Partea III. SARCINI .**

Inscrieri privind dezmembramintele dreptului de proprietate, drepturi reale de garanție și sarcini	Referințe
NU SUNT	

## Anexa Nr. 1 La Partea I

## Teren

Nr cadastral	Suprafața (mp)*	Observații / Referințe
	5.000	T 94 ERONAT IN TDP

\* Suprafața este determinată în planul de proiecție Stereo 70.

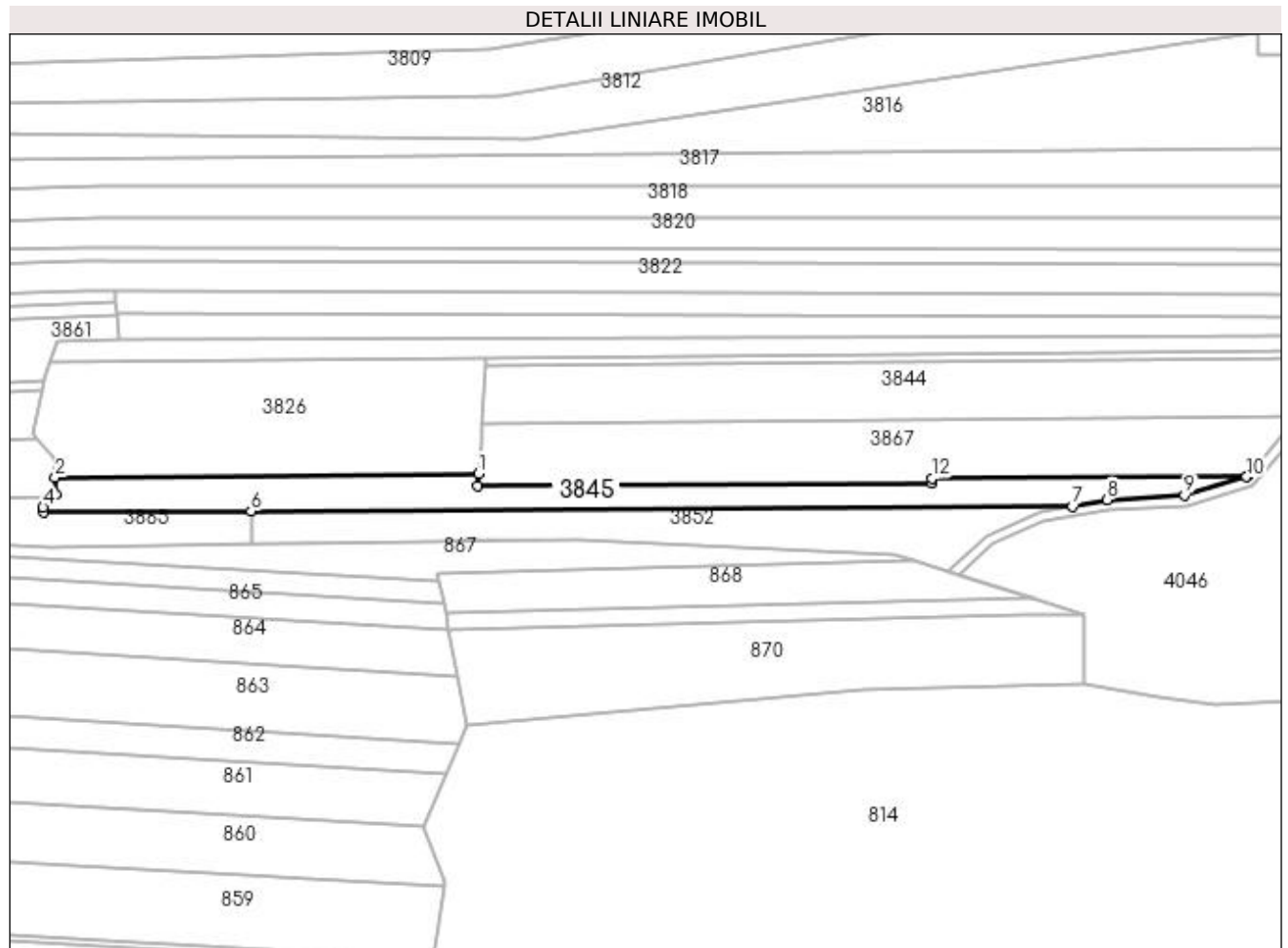

## Date referitoare la teren

Crt	Categorie folosință	Intra vilan	Suprafața (mp)	Tarla	Parcelă	Nr. topo	Observații / Referințe
1	padure	NU	5.000	95	70	-	T 94 ERONAT IN TDP

## Lungime Segmente

1) Valorile lungimilor segmentelor sunt obținute din proiecție în plan.

Punct început	X / Y	Punct sfârșit	X / Y	Lungime segment (** (m)
1	399.467,863 347.955,217	2	399.303,902 347.953,721	163.968
2	399.303,902 347.953,721	3	399.304,243 347.947,181	6.549
3	399.304,243 347.947,181	4	399.299,183 347.942,124	7.154
4	399.299,183 347.942,124	5	399.299,47 347.940,257	1.889
5	399.299,47 347.940,257	6	399.379,711 347.940,731	80.242

Punct început	X / Y	Punct sfârșit	X / Y	Lungime segment (** (m)
6	399.379,711 347.940,731	7	399.697,664 347.942,618	317.959
7	399.697,664 347.942,618	8	399.711,159 347.945,082	13.718
8	399.711,159 347.945,082	9	399.741,126 347.946,815	30.017
9	399.741,126 347.946,815	10	399.765,15 347.953,994	25.074
10	399.765,15 347.953,994	11	399.765,659 347.954,583	0.778
11	399.765,659 347.954,583	12	399.643,33 347.953,466	122.334
12	399.643,33 347.953,466	13	399.643,29 347.951,651	1.815
13	399.643,29 347.951,651	14	399.467,487 347.950,608	175.806
14	399.467,487 347.950,608	1	399.467,863 347.955,217	4.624

\*\* Lungimile segmentelor sunt determinate în planul de proiecție Stereo 70 și sunt rotunjite la 1 milimetru.

\*\*\* Distanța dintre puncte este formată din segmente cumulate ce sunt mai mici decât valoarea 1 milimetru.