

**DATE DESPRE IMOBILUL NR. 3844**

Oficiul de Cadastru și Publicitate Imobiliară DOLJ
Biroul de Cadastru și Publicitate Imobiliară Craiova

A. Partea I. Descrierea imobilului

TEREN Necunoscut

Adresa: Loc. Golumbelu, Jud. Dolj, T 95, P 64/1

Nr. Crt	Nr cadastral Nr. topografic	Suprafața* (mp)	Observații / Referințe
A1		10.000	Sector cadastral:16 Teren neimprejmuț; DIN TOTALUL SUPRAFETEI DE 10000 MP, O SUPRAFATA DE 212 MP SE REGASESTE IN INTRAVILANUL SATULUI GOLUMBELU CONFORM PUG AVIZAT PRIN HCL NR. 10/2010

B. Partea II. Proprietari și acte

Inscrieri privitoare la dreptul de proprietate și alte drepturi reale		Referințe
0 / 24/10/2022		
Act Administrativ nr. TDP:2158, din 17/04/2007 emis de COMISIA JUDETEANA DOLJ;		
B1	Intabulare, drept de PROPRIETATE, dobandit prin Reconstituire, cota actuala 1/1, cota initiala 1/1 1) SMARANDA ELISABETA, LIPSA CNP 2) SMARANDA CONSTANTIN, LIPSA CNP 3) SMARANDA FLOAREA, LIPSA CNP 4) SMARANDA PETRE, LIPSA CNP 5) SMARANDA NICOLAE, LIPSA CNP 6) SMARANDA IACOB, LIPSA CNP	A1

C. Partea III. SARCINI .

Inscrieri privind dezmembramintele dreptului de proprietate, drepturi reale de garanție și sarcini	Referințe
NU SUNT	

Anexa Nr. 1 La Partea I

Teren

Nr cadastral	Suprafața (mp)*	Observații / Referințe
	10.000	DIN TOTALUL SUPRAFETEI DE 10000 MP, O SUPRAFATA DE 212 MP SE REGASESTE IN INTRAVILANUL SATULUI GOLUMBELU CONFORM PUG AVIZAT PRIN HCL NR. 10/2010

* Suprafața este determinată în planul de proiecție Stereo 70.

DETALII LINIARE IMOBIL

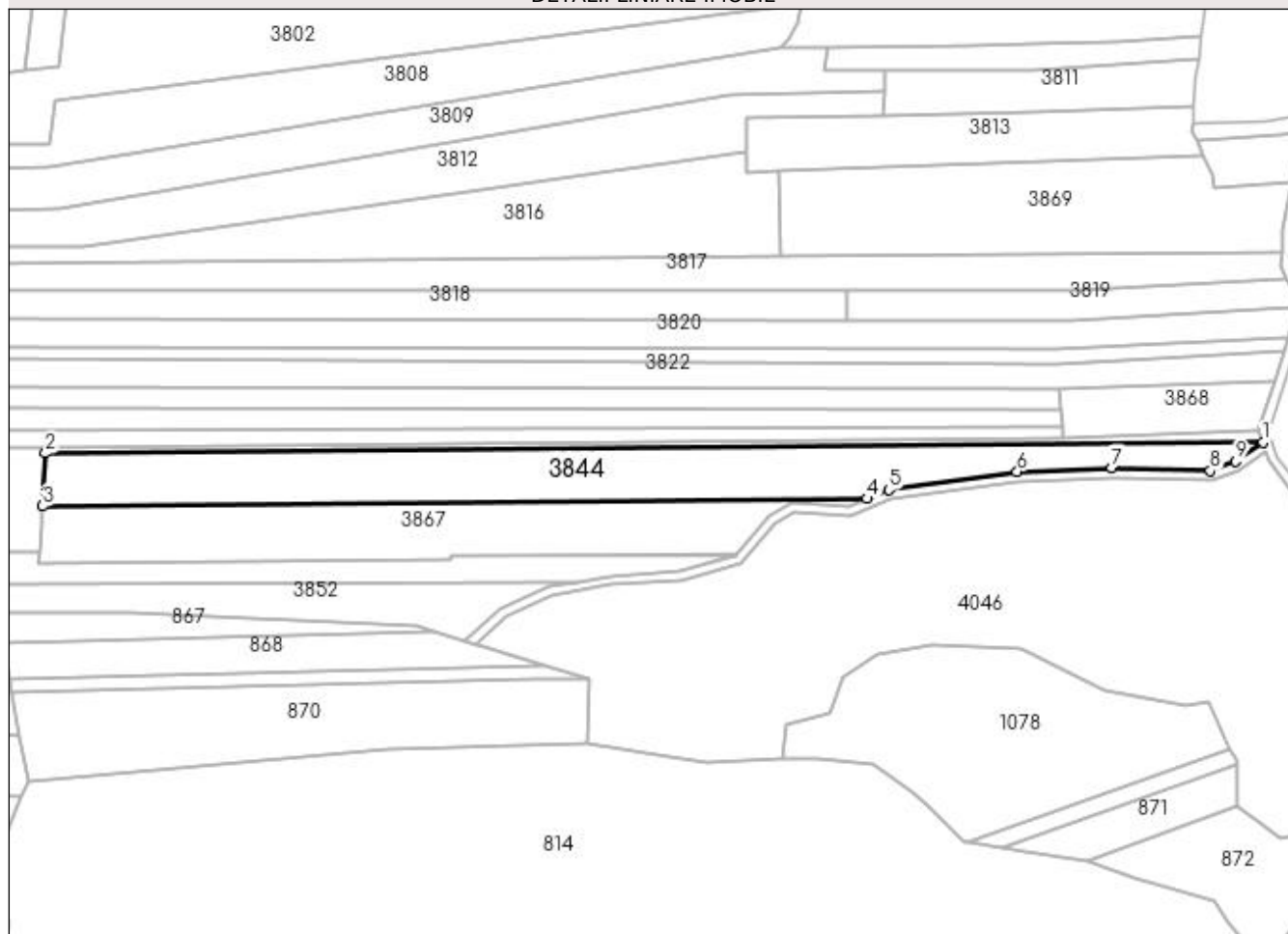

Date referitoare la teren

Crt	Categorie folosință	Intravilan	Suprafața (mp)	Tarla	Parcelă	Nr. topo	Observații / Referințe
1	padure	DA	212	95	64/1	-	
2	padure	NU	9.788	95	64/1	-	

Lungime Segmente

1) Valorile lungimilor segmentelor sunt obținute din proiecție în plan.

Punct început	X / Y	Punct sfârșit	X / Y	Lungime segment (** (m)
1	399.989,819 348.002,002	2	399.470,352 347.997,263	519.489
2	399.470,352 347.997,263	3	399.469,215 347.974,731	22.561
3	399.469,215 347.974,731	4	399.820,971 347.977,94	351.771
4	399.820,971 347.977,94	5	399.830,287 347.981,719	10.053

Punct început	X / Y	Punct sfârșit	X / Y	Lungime segment (** (m)
5	399.830,287 347.981,719	6	399.885,021 347.989,393	55.269
6	399.885,021 347.989,393	7	399.925,391 347.991,125	40.407
7	399.925,391 347.991,125	8	399.967,494 347.989,888	42.121
8	399.967,494 347.989,888	9	399.978,151 347.993,815	11.358
9	399.978,151 347.993,815	1	399.989,819 348.002,002	14.254

** Lungimile segmentelor sunt determinate în planul de proiecție Stereo 70 și sunt rotunjite la 1 milimetru.

*** Distanța dintre puncte este formată din segmente cumulate ce sunt mai mici decât valoarea 1 milimetru.