

**DATE DESPRE IMOBILUL NR. 3843**

Oficiul de Cadastru și Publicitate Imobiliară DOLJ  
Biroul de Cadastru și Publicitate Imobiliară Craiova

**A. Partea I. Descrierea imobilului**

TEREN Intravilan

Adresa: Loc. Golumbelu, Jud. Dolj, T 95, P 2/1

Nr. Crt	Nr cadastral Nr. topografic	Suprafața* (mp)	Observații / Referințe
A1		2.262	Sector cadastral:16 Teren neimprejmut;

**B. Partea II. Proprietari și acte**

Inscrieri privitoare la dreptul de proprietate și alte drepturi reale	Referințe
<b>0 / 24/10/2022</b>	
Act Administrativ nr. TDP:1837, din 29/01/2004 emis de COMISIA JUDETEANA DOLJ;	
B1	A1
Intabulare, drept de PROPRIETATE, dobandit prin Reconstituire, cota actuala 1/1, cota initiala 1/1	
1) FERUGEAN ILIE, LIPSA CNP	
2) FERUGEAN OCTAVIAN, LIPSA CNP	
3) OTETELIANU POLINA, LIPSA CNP	
4) FERUGEAN ION, LIPSA CNP	

**C. Partea III. SARCINI .**

Inscrieri privind dezmembramintele dreptului de proprietate, drepturi reale de garanție și sarcini	Referințe
NU SUNT	

## Anexa Nr. 1 La Partea I

## Teren

Nr cadastral	Suprafața (mp)*	Observații / Referințe
	2.262	

\* Suprafața este determinată în planul de proiecție Stereo 70.

## DETALII LINIARE IMOBIL

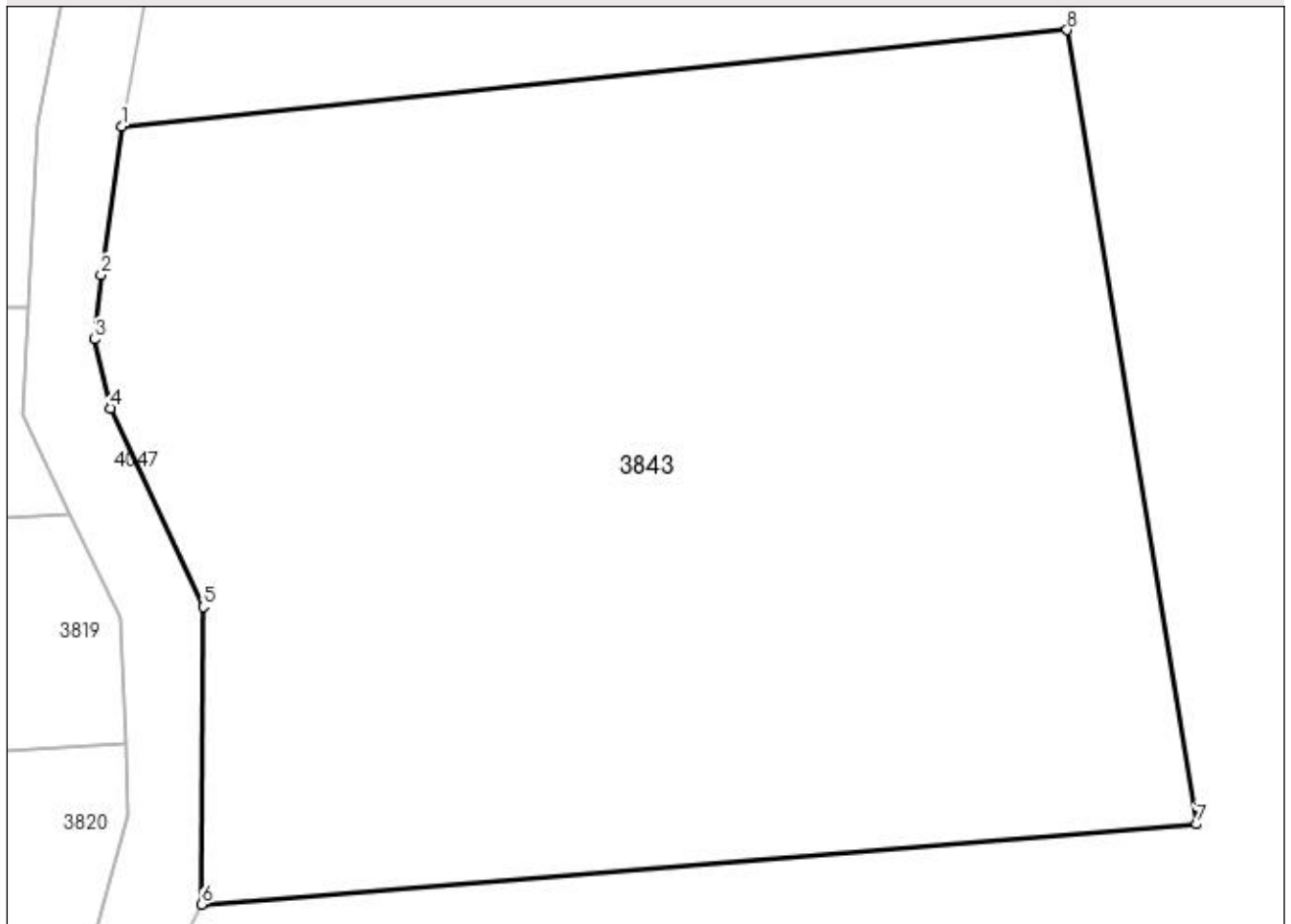

## Date referitoare la teren

Crt	Categorie folosință	Intra vilan	Suprafața (mp)	Tarla	Parcelă	Nr. topo	Observații / Referințe
1	arabil	DA	2.262	95	2/1	-	

## Lungime Segmente

1) Valorile lungimilor segmentelor sunt obținute din proiecție în plan.

Punct început	X / Y	Punct sfârșit	X / Y	Lungime segment (** (m)
1	400.003,026 348.092,776	2	400.001,884 348.084,75	8.107
2	400.001,884 348.084,75	3	400.001,515 348.081,281	3.489
3	400.001,515 348.081,281	4	400.002,414 348.077,573	3.815
4	400.002,414 348.077,573	5	400.007,391 348.066,842	11.829
5	400.007,391 348.066,842	6	400.007,313 348.050,786	16.056

Punct început	X / Y	Punct sfârșit	X / Y	Lungime segment (** (m)
6	400.007,313 348.050,786	7	400.061,034 348.055,109	53.895
7	400.061,034 348.055,109	8	400.054,032 348.097,975	43.434
8	400.054,032 348.097,975	1	400.003,026 348.092,776	51.27

\*\* Lungimile segmentelor sunt determinate în planul de proiecție Stereo 70 și sunt rotunjite la 1 milimetru.

\*\*\* Distanța dintre puncte este formată din segmente cumulate ce sunt mai mici decât valoarea 1 milimetru.