

**DATE DESPRE IMOBILUL NR. 3842**

Oficiul de Cadastru și Publicitate Imobiliară DOLJ
Biroul de Cadastru și Publicitate Imobiliară Craiova

A. Partea I. Descrierea imobilului

TEREN Necunoscut

Adresa: Loc. Golumbelu, Jud. Dolj, T 95, P 15/3

Nr. Crt	Nr cadastral Nr. topografic	Suprafața* (mp)	Observații / Referințe
A1		1.008	Sector cadastral:16 Teren neimprejmuit; DIN TOTALUL SUPRAFETEI DE 1008 MP, O SUPRAFATA DE 816 MP SE REGASESTE IN INTRAVILANUL SATULUI GOLUMBELU CONFORM PUG AVIZAT PRIN HCL NR. 10/2010

B. Partea II. Proprietari și acte

Inscrieri privitoare la dreptul de proprietate și alte drepturi reale		Referințe
0 / 24/10/2022		
Act Administrativ nr. TDP:1800, din 13/01/2004 emis de COMISIA JUDETEANA DOLJ;		
B1	Intabulare, drept de PROPRIETATE, dobandit prin Reconstituire, cota actuala 1/1, cota initiala 1/1 1) BOERU PAVEL, LIPSA CNP	A1

C. Partea III. SARCINI .

Inscrieri privind dezmembramintele dreptului de proprietate, drepturi reale de garanție și sarcini	Referințe
NU SUNT	

Anexa Nr. 1 La Partea I

Teren

Nr cadastral	Suprafața (mp)*	Observații / Referințe
	1.008	DIN TOTALUL SUPRAFETEI DE 1008 MP, O SUPRAFATA DE 816 MP SE REGASESTE IN INTRAVILANUL SATULUI GOLUMBELU CONFORM PUG AVIZAT PRIN HCL NR. 10/2010

* Suprafața este determinată în planul de proiecție Stereo 70.

DETALII LINIARE IMOBIL

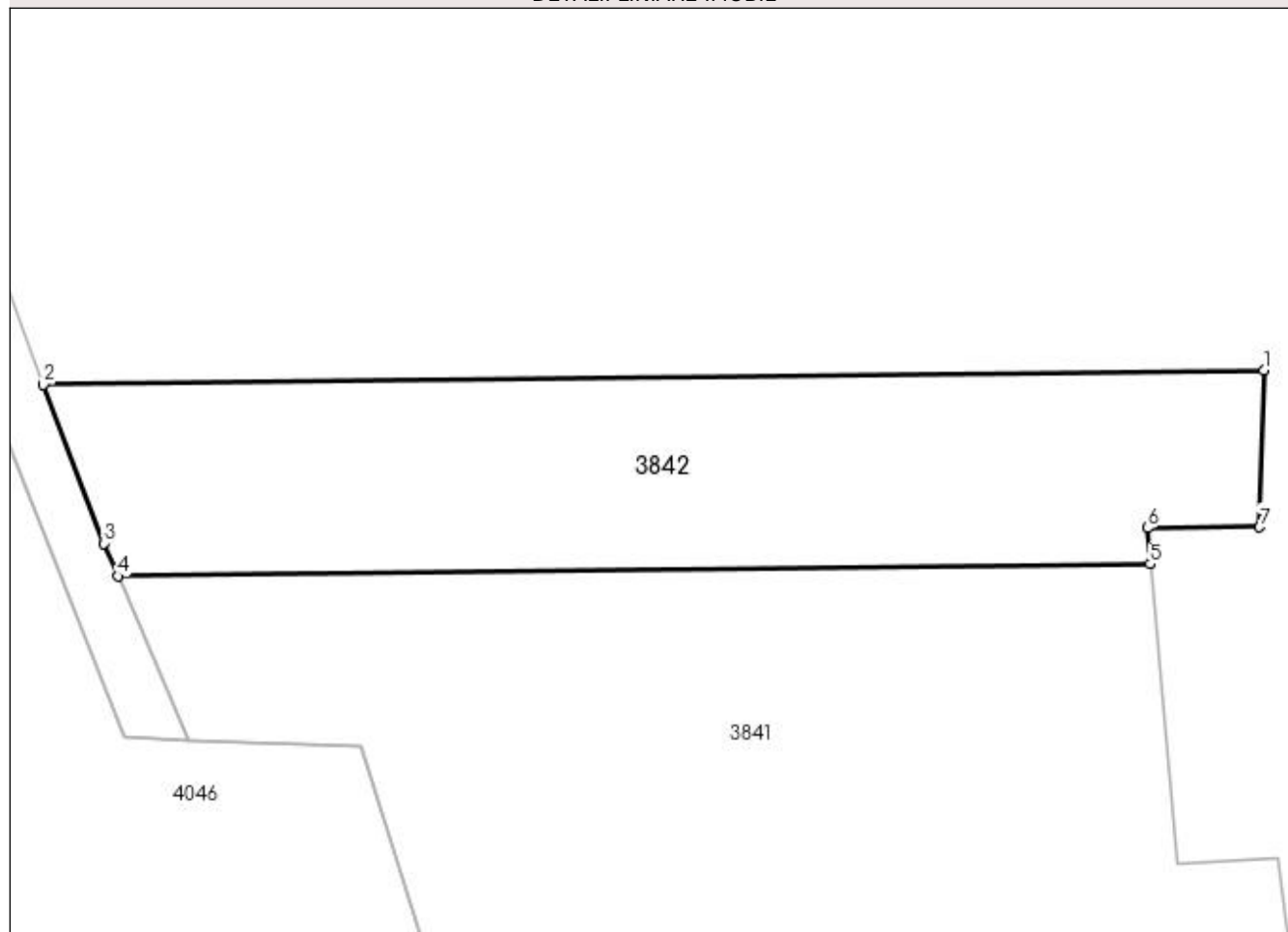

Date referitoare la teren

Crt	Categorie folosință	Intravilan	Suprafața (mp)	Tarla	Parcelă	Nr. topo	Observații / Referințe
1	vie	DA	816	95	15/3	-	
2	vie	NU	192	95	15/3	-	

Lungime Segmente

1) Valorile lungimilor segmentelor sunt obținute din proiecție în plan.

Punct început	X / Y	Punct sfârșit	X / Y	Lungime segment (** (m)
1	400.091,571 347.971,815	2	400.009,572 347.970,853	82.005
2	400.009,572 347.970,853	3	400.013,606 347.960,185	11.405
3	400.013,606 347.960,185	4	400.014,569 347.957,99	2.397
4	400.014,569 347.957,99	5	400.083,95 347.958,803	69.386

Punct început	X / Y	Punct sfârșit	X / Y	Lungime segment (** (m)
5	400.083,95 347.958,803	6	400.083,734 347.961,22	2.427
6	400.083,734 347.961,22	7	400.091,303 347.961,288	7.569
7	400.091,303 347.961,288	1	400.091,571 347.971,815	10.53

** Lungimile segmentelor sunt determinate în planul de proiecție Stereo 70 și sunt rotunjite la 1 milimetru.

*** Distanța dintre puncte este formată din segmente cumulate ce sunt mai mici decât valoarea 1 milimetru.