

**DATE DESPRE IMOBILUL NR. 3814**

Oficiul de Cadastru și Publicitate Imobiliară DOLJ  
Biroul de Cadastru și Publicitate Imobiliară Craiova

**A. Partea I. Descrierea imobilului**

TEREN Intravilan

Adresa: Loc. Golumbelu, Jud. Dolj, T 95, P 12/4

Nr. Crt	Nr cadastral Nr. topografic	Suprafața* (mp)	Observații / Referințe
A1		414	Sector cadastral:16 Teren neimprejmuit;

**B. Partea II. Proprietari și acte**

Inscrieri privitoare la dreptul de proprietate și alte drepturi reale	Referințe
<b>0 / 24/10/2022</b>	
Act Administrativ nr. TDP:1955, din 22/09/2004 emis de COMISIA JUDETEANA DOLJ;	
B1	A1
Intabulare, drept de PROPRIETATE, dobandit prin Reconstituire, cota actuala 1/1, cota initiala 1/1 1) DRONDOE GHEORGHE, LIPSA CNP	

**C. Partea III. SARCINI .**

Inscrieri privind dezmembramintele dreptului de proprietate, drepturi reale de garanție și sarcini	Referințe
NU SUNT	

## Anexa Nr. 1 La Partea I

## Teren

Nr cadastral	Suprafața (mp)*	Observații / Referințe
	414	

\* Suprafața este determinată în planul de proiecție Stereo 70.

## DETALII LINIARE IMOBIL

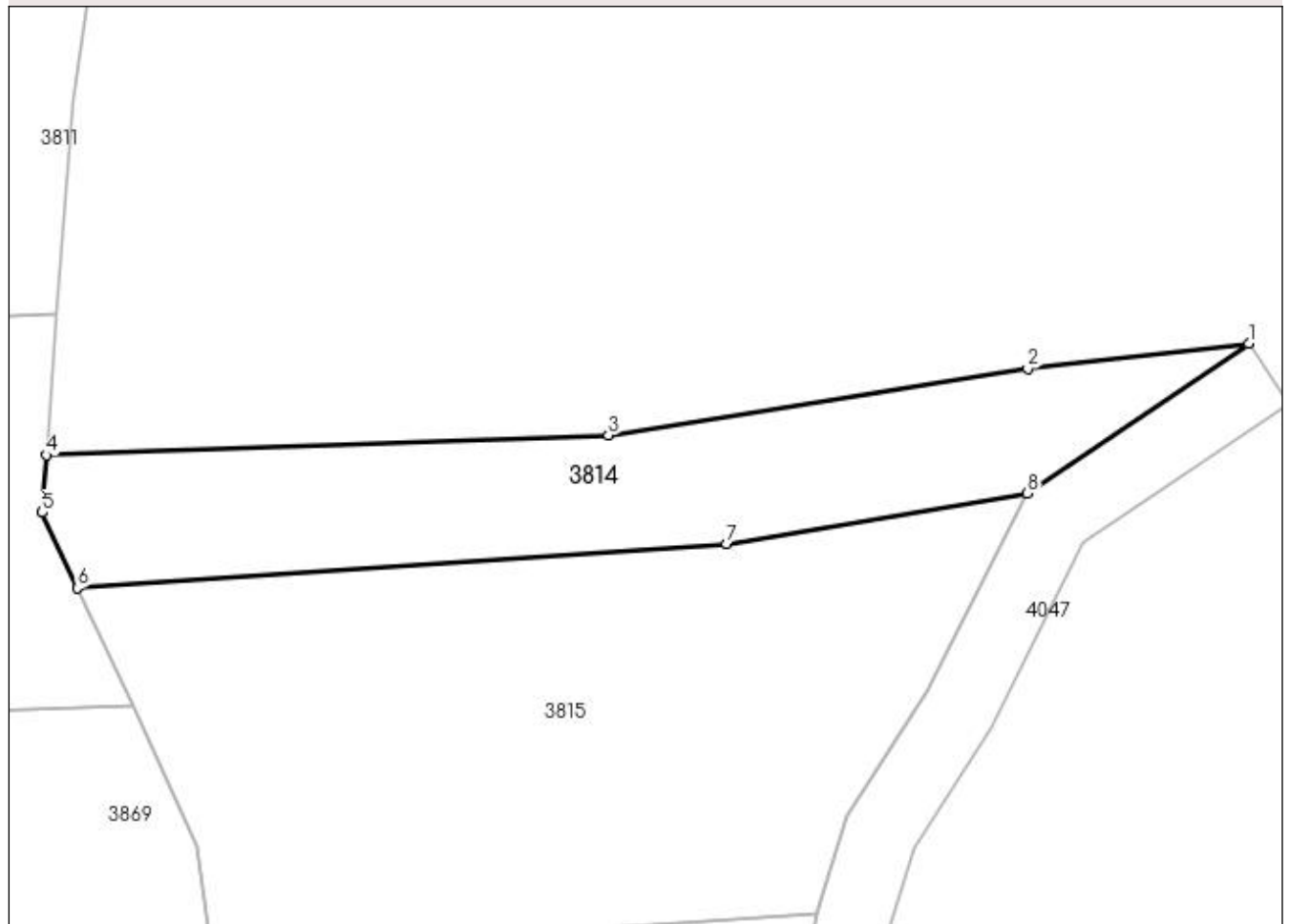

## Date referitoare la teren

Crt	Categorie folosință	Intravilan	Suprafața (mp)	Tarla	Parcelă	Nr. topo	Observații / Referințe
1	arabil	DA	414	95	12/4	-	

## Lungime Segmente

1) Valorile lungimilor segmentelor sunt obținute din proiecție în plan.

Punct început	X / Y	Punct sfârșit	X / Y	Lungime segment (** (m)
1	400.026,194 348.143,949	2	400.013,998 348.142,578	12.273
2	400.013,998 348.142,578	3	399.990,87 348.138,899	23.419
3	399.990,87 348.138,899	4	399.959,868 348.137,794	31.022
4	399.959,868 348.137,794	5	399.959,63 348.134,64	3.163
5	399.959,63 348.134,64	6	399.961,573 348.130,467	4.603

Punct început	X / Y	Punct sfârşit	X / Y	Lungime segment (** (m)
6	399.961,573 348.130,467	7	399.997,402 348.132,888	35.911
7	399.997,402 348.132,888	8	400.013,966 348.135,702	16.801
8	400.013,966 348.135,702	1	400.026,194 348.143,949	14.749

\*\* Lungimile segmentelor sunt determinate în planul de proiecție Stereo 70 și sunt rotunjite la 1 milimetru.

\*\*\* Distanța dintre puncte este formată din segmente cumulate ce sunt mai mici decât valoarea 1 milimetru.