

**DATE DESPRE IMOBILUL NR. 3809**

Oficiul de Cadastru și Publicitate Imobiliară DOLJ
Biroul de Cadastru și Publicitate Imobiliară Craiova

A. Partea I. Descrierea imobilului

TEREN Extravilan

Adresa: Jud. Dolj, T 95, P 26

Nr. Crt	Nr cadastral Nr. topografic	Suprafața* (mp)	Observații / Referințe
A1		10.000	Sector cadastral:16 Teren neimprejmuit;

B. Partea II. Proprietari și acte

Inscrieri privitoare la dreptul de proprietate și alte drepturi reale		Referințe
0 / 24/10/2022		
Act Notarial nr. CM:84, din 28/05/2001 emis de NP ZAVOI AURELIAN PAUL (TDP NR. 1009-1148378/19.03.2001 EMIS DE CJ DOLJ);		
B1	Intabulare, drept de PROPRIETATE, dobandit prin Succesiune, cota actuala 1/1, cota initiala 1/1 1) DUMITRESCU EUGENIA SANDA, LIPSA CNP	A1

C. Partea III. SARCINI .

Inscrieri privind dezmembramintele dreptului de proprietate, drepturi reale de garanție și sarcini	Referințe
NU SUNT	

Anexa Nr. 1 La Partea I

Teren

Nr cadastral	Suprafața (mp)*	Observații / Referințe
	10.000	

* Suprafața este determinată în planul de proiecție Stereo 70.

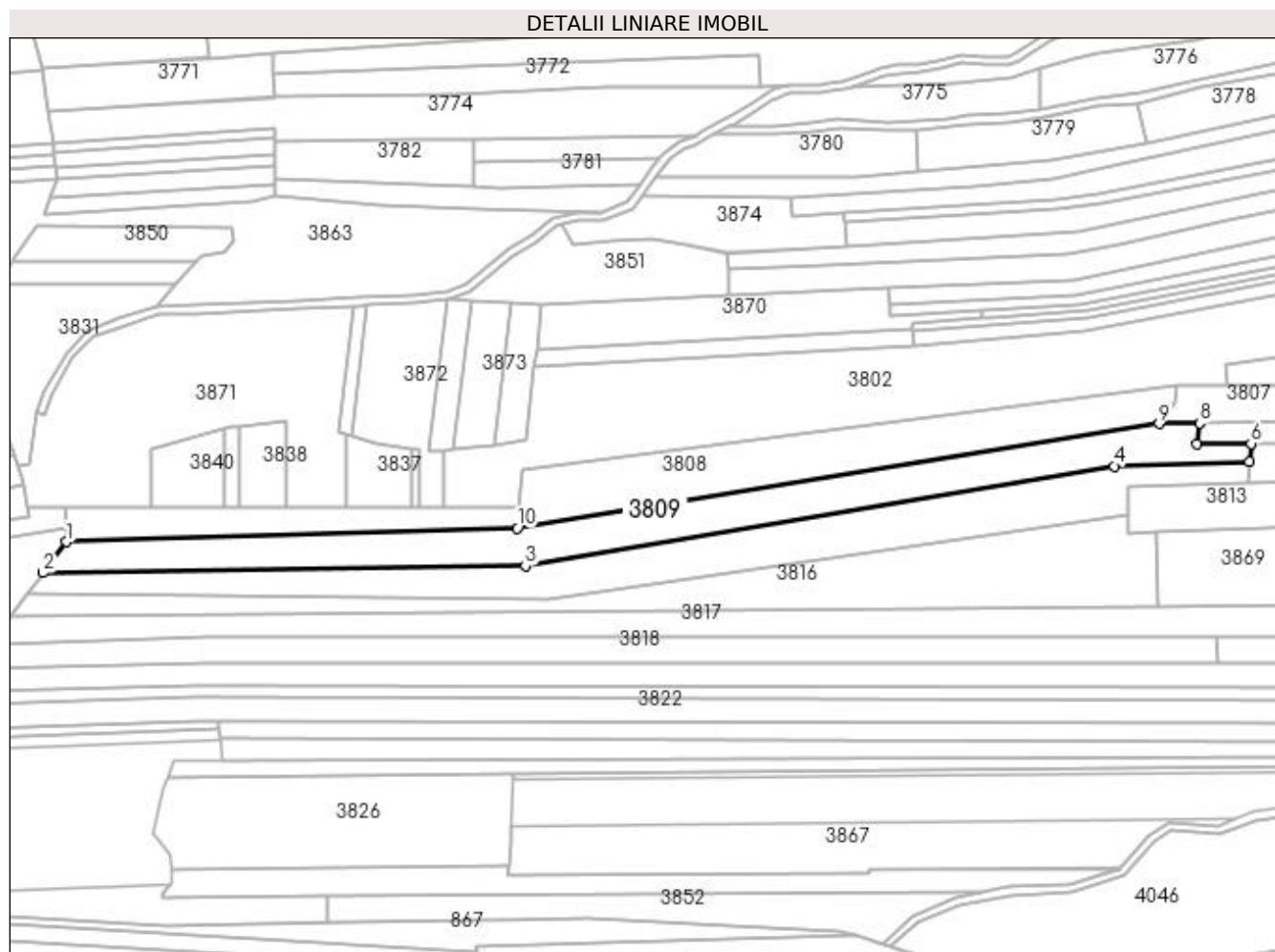

Date referitoare la teren

Crt	Categorie folosință	Intravilan	Suprafața (mp)	Tarla	Parcelă	Nr. topo	Observații / Referințe
1	padure	NU	10.000	95	26	-	

Lungime Segmente

1) Valorile lungimilor segmentelor sunt obținute din proiecție în plan.

Punct început	X / Y	Punct sfârșit	X / Y	Lungime segment (** (m)
1	399.252,879 348.112,927	2	399.241,583 348.097,883	18.813
2	399.241,583 348.097,883	3	399.475,979 348.101,175	234.419
3	399.475,979 348.101,175	4	399.762,314 348.149,699	290.417
4	399.762,314 348.149,699	5	399.828,192 348.151,756	65.91
5	399.828,192 348.151,756	6	399.828,861 348.160,633	8.902

Punct început	X / Y	Punct sfârșit	X / Y	Lungime segment (** (m)
6	399.828,861 348.160,633	7	399.802,486 348.160,525	26.375
7	399.802,486 348.160,525	8	399.803,94 348.170,565	10.145
8	399.803,94 348.170,565	9	399.784,106 348.170,288	19.836
9	399.784,106 348.170,288	10	399.472,086 348.119,614	316.108
10	399.472,086 348.119,614	1	399.252,879 348.112,927	219.309

** Lungimile segmentelor sunt determinate în planul de proiecție Stereo 70 și sunt rotunjite la 1 milimetru.

*** Distanța dintre puncte este formată din segmente cumulate ce sunt mai mici decât valoarea 1 milimetru.