

**DATE DESPRE IMOBILUL NR. 3803**

Oficiul de Cadastru și Publicitate Imobiliară DOLJ
Biroul de Cadastru și Publicitate Imobiliară Craiova

A. Partea I. Descrierea imobilului

TEREN Extravilan

Adresa: Jud. Dolj, T 95

Nr. Crt	Nr cadastral Nr. topografic	Suprafața* (mp)	Observații / Referințe
A1		24.807	Sector cadastral:16 Teren neimprejmuit;

B. Partea II. Proprietari și acte

Inscrieri privitoare la dreptul de proprietate și alte drepturi reale		Referințe
0 / 24/10/2022		
Act Normativ nr. LEGE:7, din 13/03/1996 emis de PARLAMENTUL ROMANIEI;		
B1	Inscrierea provizorie, drept de PROPRIETATE, dobandit prin Lege, cota actuala 1/1, cota initiala 1/1 1) NEIDENTIFICAT NEIDENTIFICAT	A1

C. Partea III. SARCINI .

Inscrieri privind dezmembramintele dreptului de proprietate, drepturi reale de garanție și sarcini	Referințe
NU SUNT	

Anexa Nr. 1 La Partea I

Teren

Nr cadastral	Suprafața (mp)*	Observații / Referințe
	24.807	

* Suprafața este determinată în planul de proiecție Stereo 70.

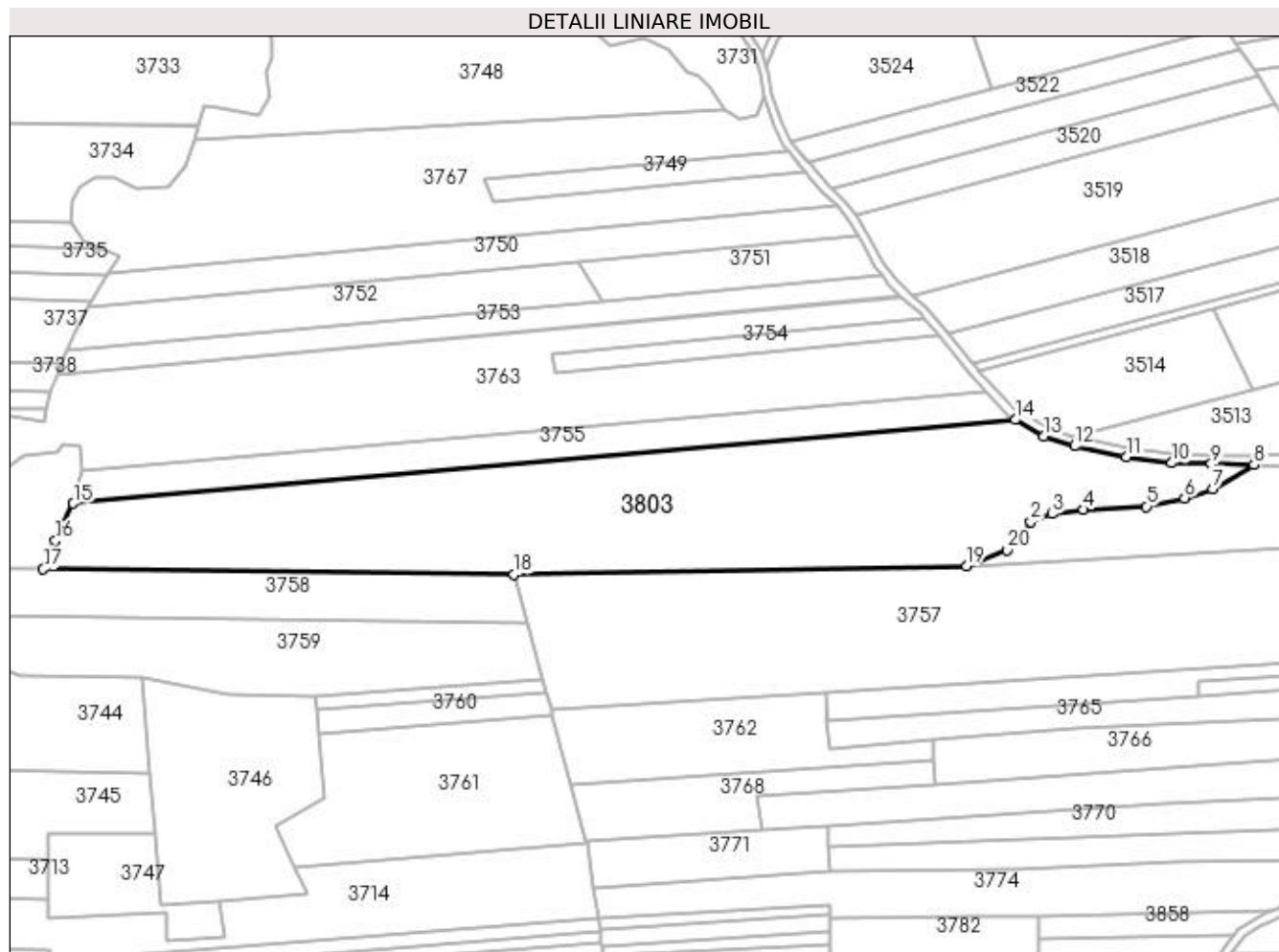

Date referitoare la teren

Crt	Categorie folosință	Intravilan	Suprafața (mp)	Tarla	Parcelă	Nr. topo	Observații / Referințe
1	neproductiv	NU	24.807	95		-	

Lungime Segmente

1) Valorile lungimilor segmentelor sunt obținute din proiecție în plan.

Punct început	X / Y	Punct sfârșit	X / Y	Lungime segment (** (m)
1	399.441,101 348.482,824	2	399.446,934 348.491,203	10.209
2	399.446,934 348.491,203	3	399.456,784 348.494,884	10.515
3	399.456,784 348.494,884	4	399.471,601 348.496,853	14.947
4	399.471,601 348.496,853	5	399.500,722 348.498,309	29.157
5	399.500,722 348.498,309	6	399.518,365 348.502,246	18.077

Punct început	X / Y	Punct sfârşit	X / Y	Lungime segment (** (m)
6	399.518,365 348.502,246	7	399.531,489 348.506,532	13.806
7	399.531,489 348.506,532	8	399.550,664 348.517,697	22.189
8	399.550,664 348.517,697	9	399.530,824 348.518,038	19.843
9	399.530,824 348.518,038	10	399.512,531 348.518,484	18.298
10	399.512,531 348.518,484	11	399.491,495 348.521,47	21.247
11	399.491,495 348.521,47	12	399.467,379 348.526,372	24.609
12	399.467,379 348.526,372	13	399.453,057 348.530,934	15.031
13	399.453,057 348.530,934	14	399.439,892 348.538,567	15.218
14	399.439,892 348.538,567	15	399.002,638 348.499,728	438.976
15	399.002,638 348.499,728	16	398.994,278 348.482,427	19.215
16	398.994,278 348.482,427	17	398.988,607 348.469,29	14.309
17	398.988,607 348.469,29	18	399.207,181 348.466,884	218.587
18	399.207,181 348.466,884	19	399.417,136 348.470,675	209.989
19	399.417,136 348.470,675	20	399.435,918 348.478,162	20.219
20	399.435,918 348.478,162	1	399.441,101 348.482,824	6.971

** Lungimile segmentelor sunt determinate în planul de proiecție Stereo 70 și sunt rotunjite la 1 milimetru.

*** Distanța dintre puncte este formată din segmente cumulate ce sunt mai mici decât valoarea 1 milimetru.