

**DATE DESPRE IMOBILUL NR. 3770**

Oficiul de Cadastru și Publicitate Imobiliară DOLJ
Biroul de Cadastru și Publicitate Imobiliară Craiova

A. Partea I. Descrierea imobilului

TEREN Extravilan

Adresa: Jud. Dolj, T 95, P 142/2, 143/2, 143/4

Nr. Crt	Nr cadastral Nr. topografic	Suprafața* (mp)	Observații / Referințe
A1		6.570	Sector cadastral:16 Teren neimprejmuit;

B. Partea II. Proprietari și acte

Inscrieri privitoare la dreptul de proprietate și alte drepturi reale	Referințe
0 / 24/10/2022	
Act Administrativ nr. TDP:1840, din 23/03/2004 emis de COMISIA JUDETEANA DOLJ;	
B1	A1
Intabulare, drept de PROPRIETATE, dobandit prin Reconstituire, cota actuala 1/1, cota initiala 1/1 1) CIUBOTARU ION, LIPSA CNP	

C. Partea III. SARCINI .

Inscrieri privind dezmembramintele dreptului de proprietate, drepturi reale de garanție și sarcini	Referințe
NU SUNT	

Anexa Nr. 1 La Partea I

Teren

Nr cadastral	Suprafața (mp)*	Observații / Referințe
	6.570	

* Suprafața este determinată în planul de proiecție Stereo 70.

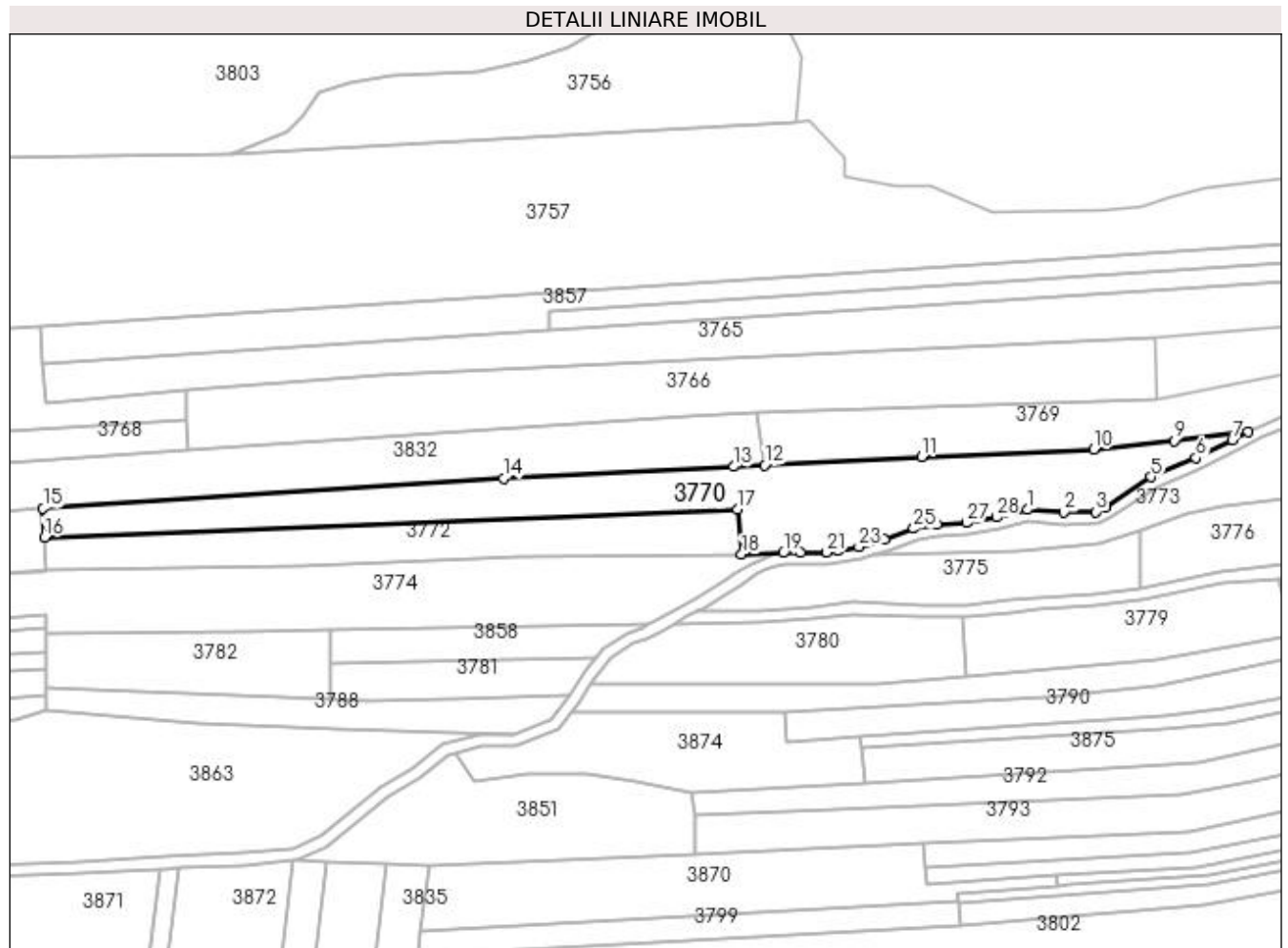

Date referitoare la teren

Crt	Categorie folosință	Intravilan	Suprafața (mp)	Tarla	Parcelă	Nr. topo	Observații / Referințe
1	arabil	NU	1.900	95	142/2	-	
2	arabil	NU	1.700	95	143/2	-	
3	arabil	NU	2.970	95	143/4	-	

Lungime Segmente

1) Valorile lungimilor segmentelor sunt obținute din proiecție în plan.

Punct început	X / Y	Punct sfârșit	X / Y	Lungime segment (** (m)
1	399.687,848 348.349,542	2	399.700,219 348.348,676	12.401
3	399.710,981 348.348,8	4	399.714,198 348.350,283	3.542
5	399.729,784 348.360,67	6	399.745,151 348.367,101	16.658
7	399.757,521 348.373,283	8	399.762,855 348.376,043	6.006

Punct început	X / Y	Punct sfârșit	X / Y	Lungime segment (** (m)
2	399.700,219 348.348,676	3	399.710,981 348.348,8	10.763
4	399.714,198 348.350,283	5	399.729,784 348.360,67	18.73
6	399.745,151 348.367,101	7	399.757,521 348.373,283	13.829
8	399.762,855 348.376,043	9	399.737,718 348.372,898	25.333

Punct început	X / Y	Punct sfârșit	X / Y	Lungime segment (** (m)
9	399.737,718 348.372,898	10	399.710,332 348.369,937	27.546
11	399.651,843 348.367,414	12	399.598,401 348.364,727	53.51
13	399.587,806 348.364,194	14	399.509,533 348.360,259	78.372
15	399.352,901 348.349,92	16	399.353,333 348.340,146	9.784
17	399.589,169 348.349,642	18	399.590,603 348.334,342	15.367
19	399.604,757 348.334,844	20	399.610,665 348.334,844	5.908
21	399.619,558 348.335,027	22	399.623,29 348.335,705	3.793
23	399.630,538 348.336,923	24	399.639,066 348.339,358	8.869
25	399.649,115 348.343,1	26	399.657,032 348.344,46	8.033
27	399.667,053 348.345,078	28	399.677,32 348.346,933	10.433

Punct început	X / Y	Punct sfârșit	X / Y	Lungime segment (** (m)
10	399.710,332 348.369,937	11	399.651,843 348.367,414	58.543
12	399.598,401 348.364,727	13	399.587,806 348.364,194	10.608
14	399.509,533 348.360,259	15	399.352,901 348.349,92	156.973
16	399.353,333 348.340,146	17	399.589,169 348.349,642	236.027
18	399.590,603 348.334,342	19	399.604,757 348.334,844	14.163
20	399.610,665 348.334,844	21	399.619,558 348.335,027	8.895
22	399.623,29 348.335,705	23	399.630,538 348.336,923	7.35
24	399.639,066 348.339,358	25	399.649,115 348.343,1	10.723
26	399.657,032 348.344,46	27	399.667,053 348.345,078	10.04
28	399.677,32 348.346,933	1	399.687,848 348.349,542	10.846

** Lungimile segmentelor sunt determinate în planul de proiecție Stereo 70 și sunt rotunjite la 1 milimetru.

*** Distanța dintre puncte este formată din segmente cumulate ce sunt mai mici decât valoarea 1 milimetru.