

**DATE DESPRE IMOBILUL NR. 3765**

Oficiul de Cadastru și Publicitate Imobiliară DOLJ
Biroul de Cadastru și Publicitate Imobiliară Craiova

A. Partea I. Descrierea imobilului

TEREN Necunoscut

Adresa: Loc. Golumbelu, Jud. Dolj, T 95, P 220/1

Nr. Crt	Nr cadastral Nr. topografic	Suprafața* (mp)	Observații / Referințe
A1		6.000	Sector cadastral:16 Teren neimprejmuit; DIN TOTALUL SUPRAFETEI DE 6000 MP, O SUPRAFATA DE 2723 MP SE REGASESTE IN INTRAVILANUL SATULUI GOLUMBELU CONFORM PUG AVIZAT PRIN HCL NR. 10/2010

B. Partea II. Proprietari și acte

Inscrieri privitoare la dreptul de proprietate și alte drepturi reale		Referințe
0 / 24/10/2022		
Act Administrativ nr. TDP:21637, din 27/07/2021 emis de COMISIA JUDETEANA DOLJ;		
B1	Intabulare, drept de PROPRIETATE, dobandit prin Reconstituire, cota actuala 1/1, cota initiala 1/1 1) DIACONU NICOLAE , LIPSA CNP 2) DIACONU PATRU , LIPSA CNP	A1

C. Partea III. SARCINI .

Inscrieri privind dezmembramintele dreptului de proprietate, drepturi reale de garanție și sarcini	Referințe
NU SUNT	

Anexa Nr. 1 La Partea I**Teren**

Nr cadastral	Suprafața (mp)*	Observații / Referințe
	6.000	DIN TOTALUL SUPRAFETEI DE 6000 MP, O SUPRAFATA DE 2723 MP SE REGASESTE IN INTRAVILANUL SATULUI GOLUMBELU CONFORM PUG AVIZAT PRIN HCL NR. 10/2010

* Suprafața este determinată în planul de proiecție Stereo 70.

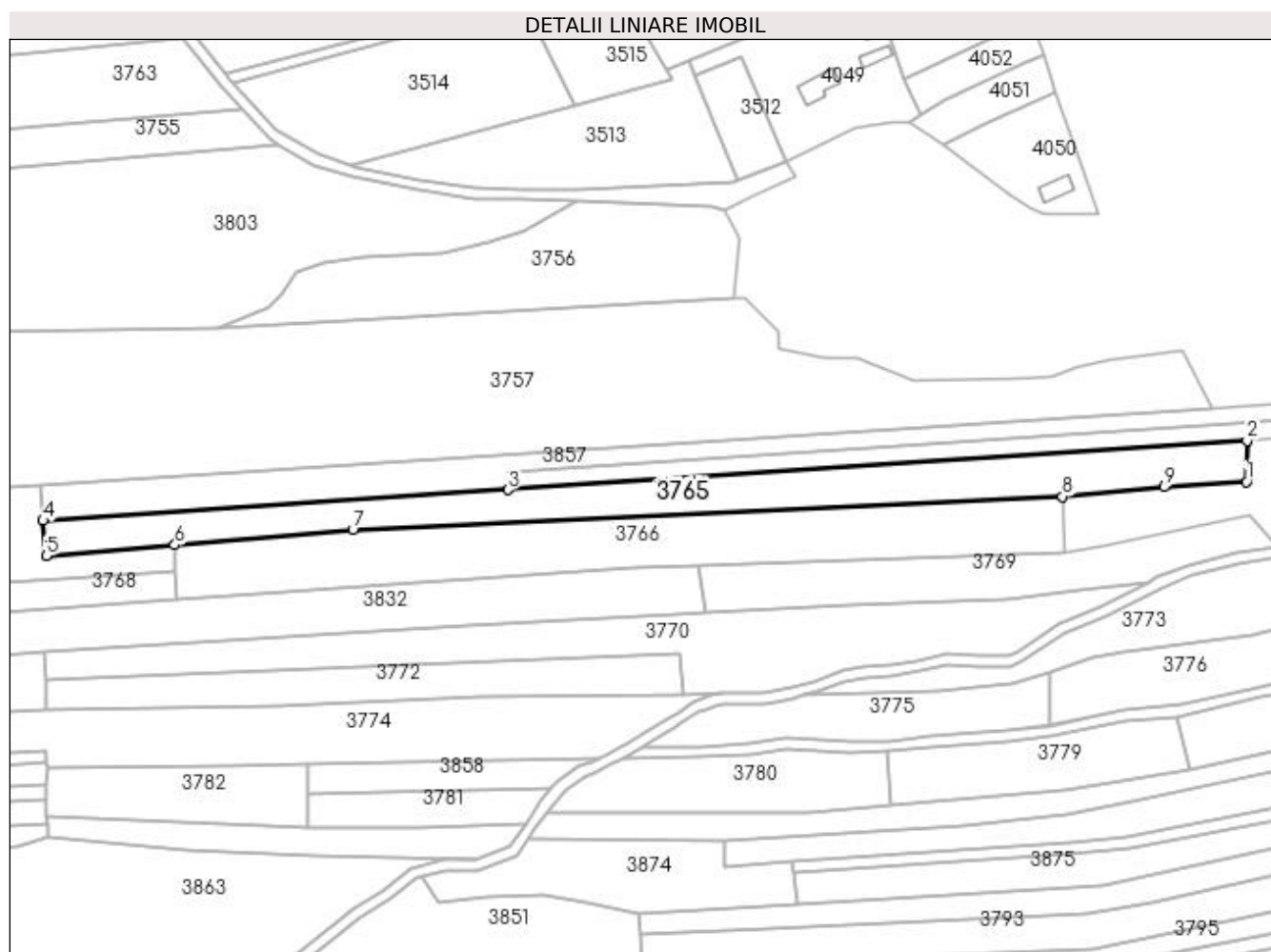
**Date referitoare la teren**

Crt	Categorie folosință	Intravilan	Suprafața (mp)	Tarla	Parcelă	Nr. topo	Observații / Referințe
1	arabil	DA	2.723	95	220/1	-	
2	arabil	NU	3.277	95	220/1	-	

Lungime Segmente

1) Valorile lungimilor segmentelor sunt obținute din proiecție în plan.

Punct început	X / Y	Punct sfârșit	X / Y	Lungime segment (** (m)
1	399.799,326 348.413,317	2	399.799,617 348.428,537	15.223
2	399.799,617 348.428,537	3	399.525,204 348.410,328	275.016
3	399.525,204 348.410,328	4	399.352,509 348.398,869	173.075
4	399.352,509 348.398,869	5	399.353,745 348.385,793	13.134

Punct început	X / Y	Punct sfârșit	X / Y	Lungime segment (** (m)
5	399.353,745 348.385,793	6	399.401,453 348.389,904	47.885
6	399.401,453 348.389,904	7	399.467,566 348.395,602	66.358
7	399.467,566 348.395,602	8	399.731,115 348.407,807	263.831
8	399.731,115 348.407,807	9	399.768,959 348.411,427	38.017
9	399.768,959 348.411,427	1	399.799,326 348.413,317	30.426

** Lungimile segmentelor sunt determinate în planul de proiecție Stereo 70 și sunt rotunjite la 1 milimetru.

*** Distanța dintre puncte este formată din segmente cumulate ce sunt mai mici decât valoarea 1 milimetru.