

**DATE DESPRE IMOBILUL NR. 3763**

Oficiul de Cadastru și Publicitate Imobiliară DOLJ  
Biroul de Cadastru și Publicitate Imobiliară Craiova

**A. Partea I. Descrierea imobilului**

TEREN Extravilan

Adresa: Jud. Dolj, T 95

Nr. Crt	Nr cadastral Nr. topografic	Suprafața* (mp)	Observații / Referințe
A1		20.406	Sector cadastral:16 Teren neimprejmuit;

**B. Partea II. Proprietari și acte**

Inscrieri privitoare la dreptul de proprietate și alte drepturi reale		Referințe
<b>0 / 24/10/2022</b>		
Act Normativ nr. LEGE:7, din 13/03/1996 emis de PARLAMENTUL ROMANIEI;		
B1	Inscrierea provizorie, drept de PROPRIETATE, dobandit prin Lege, cota actuala 1/1, cota initiala 1/1 1) NEIDENTIFICAT NEIDENTIFICAT	A1

**C. Partea III. SARCINI .**

Inscrieri privind dezmembramintele dreptului de proprietate, drepturi reale de garanție și sarcini	Referințe
NU SUNT	

## Anexa Nr. 1 La Partea I

## Teren

Nr cadastral	Suprafața (mp)*	Observații / Referințe
	20.406	

\* Suprafața este determinată în planul de proiecție Stereo 70.

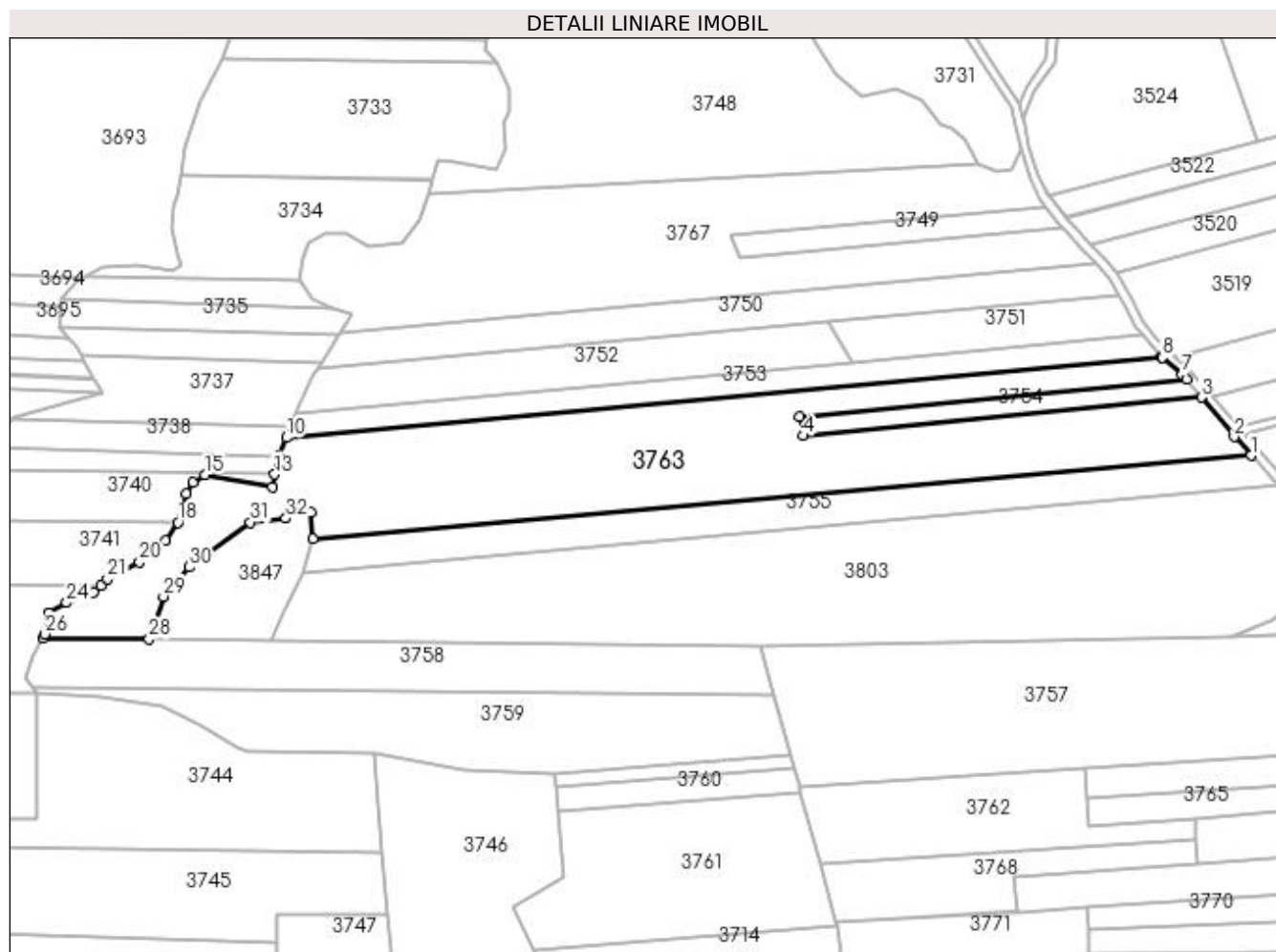

## Date referitoare la teren

Crt	Categorie folosință	Intravilan	Suprafața (mp)	Tarla	Parcelă	Nr. topo	Observații / Referințe
1	neproductiv	NU	20.406	95		-	

## Lungime Segmente

1) Valorile lungimilor segmentelor sunt obținute din proiecție în plan.

Punct început	X / Y	Punct sfârșit	X / Y	Lungime segment (** (m))
1	399.426,322 348.551,856	2	399.418,778 348.560,19	11.241
3	399.404,035 348.577,82	4	399.226,05 348.560,596	178.816
5	399.224,317 348.568,973	6	399.397,424 348.585,725	173.916
7	399.395,538 348.587,98	8	399.386,604 348.595,616	11.753
9	399.386,395 348.595,842	10	398.995,194 348.559,796	392.858

Punct început	X / Y	Punct sfârșit	X / Y	Lungime segment (** (m))
2	399.418,778 348.560,19	3	399.404,035 348.577,82	22.982
4	399.226,05 348.560,596	5	399.224,317 348.568,973	8.554
6	399.397,424 348.585,725	7	399.395,538 348.587,98	2.94
8	399.386,604 348.595,616	9	399.386,395 348.595,842	0.308
10	398.995,194 348.559,796	11	398.991,799 348.551,562	8.906

Punct început	X / Y	Punct sfârșit	X / Y	Lungime segment (** (m)
11	398.991,799 348.551,562	12	398.991,377 348.550,538	1.108
13	398.989,954 348.543,381	14	398.988,811 348.537,638	5.856
15	398.958,795 348.543,102	16	398.953,284 348.539,816	6.416
17	398.950,33 348.534,919	18	398.946,764 348.521,841	13.555
19	398.941,078 348.513,986	20	398.929,508 348.504,198	15.155
21	398.915,251 348.496,607	22	398.912,282 348.493,8	4.086
23	398.909,158 348.490,847	24	398.897,038 348.486,015	13.048
25	398.889,016 348.481,451	26	398.887,353 348.472,07	9.527
27	398.886,476 348.470,414	28	398.933,827 348.469,892	47.354
29	398.940,317 348.488,846	30	398.951,784 348.502,027	17.471
31	398.979,115 348.521,894	32	398.994,978 348.523,804	15.978
33	398.997,704 348.527,227	34	399.006,032 348.526,36	8.373
35	399.006,872 348.514,599	1	399.426,322 348.551,856	421.101

Punct început	X / Y	Punct sfârșit	X / Y	Lungime segment (** (m)
12	398.991,377 348.550,538	13	398.989,954 348.543,381	7.297
14	398.988,811 348.537,638	15	398.958,795 348.543,102	30.509
16	398.953,284 348.539,816	17	398.950,33 348.534,919	5.719
18	398.946,764 348.521,841	19	398.941,078 348.513,986	9.697
20	398.929,508 348.504,198	21	398.915,251 348.496,607	16.152
22	398.912,282 348.493,8	23	398.909,158 348.490,847	4.299
24	398.897,038 348.486,015	25	398.889,016 348.481,451	9.229
26	398.887,353 348.472,07	27	398.886,476 348.470,414	1.874
28	398.933,827 348.469,892	29	398.940,317 348.488,846	20.034
30	398.951,784 348.502,027	31	398.979,115 348.521,894	33.789
32	398.994,978 348.523,804	33	398.997,704 348.527,227	4.376
34	399.006,032 348.526,36	35	399.006,872 348.514,599	11.791

\*\* Lungimile segmentelor sunt determinate în planul de proiecție Stereo 70 și sunt rotunjite la 1 milimetru.

\*\*\* Distanța dintre puncte este formată din segmente cumulate ce sunt mai mici decât valoarea 1 milimetru.