

**DATE DESPRE IMOBILUL NR. 3762**

Oficiul de Cadastru și Publicitate Imobiliară DOLJ  
Biroul de Cadastru și Publicitate Imobiliară Craiova

**A. Partea I. Descrierea imobilului**

TEREN Extravilan

Adresa: Jud. Dolj, T 95, P 26/4

Nr. Crt	Nr cadastral Nr. topografic	Suprafața* (mp)	Observații / Referințe
A1		4.800	Sector cadastral:16 Teren neimprejmuit;

**B. Partea II. Proprietari și acte**

Inscrieri privitoare la dreptul de proprietate și alte drepturi reale		Referințe
<b>0 / 24/10/2022</b>		
Act Administrativ nr. TDP:2148, din 23/03/2007 emis de COMISIA JUDETEANA DOLJ;		
B1	Intabulare, drept de PROPRIETATE, dobândit prin Reconstituire, cota actuala 1/1, cota initiala 1/1 1) VADUVA IOANA, LIPSA CNP 2) VADUVA ROMITA, LIPSA CNP 3) VADUVA ION, LIPSA CNP	A1

**C. Partea III. SARCINI .**

Inscrieri privind dezmembramintele dreptului de proprietate, drepturi reale de garanție și sarcini	Referințe
NU SUNT	

## Anexa Nr. 1 La Partea I

## Teren

Nr cadastral	Suprafața (mp)*	Observații / Referințe
	4.800	

\* Suprafața este determinată în planul de proiecție Stereo 70.

## DETALII LINIARE IMOBIL

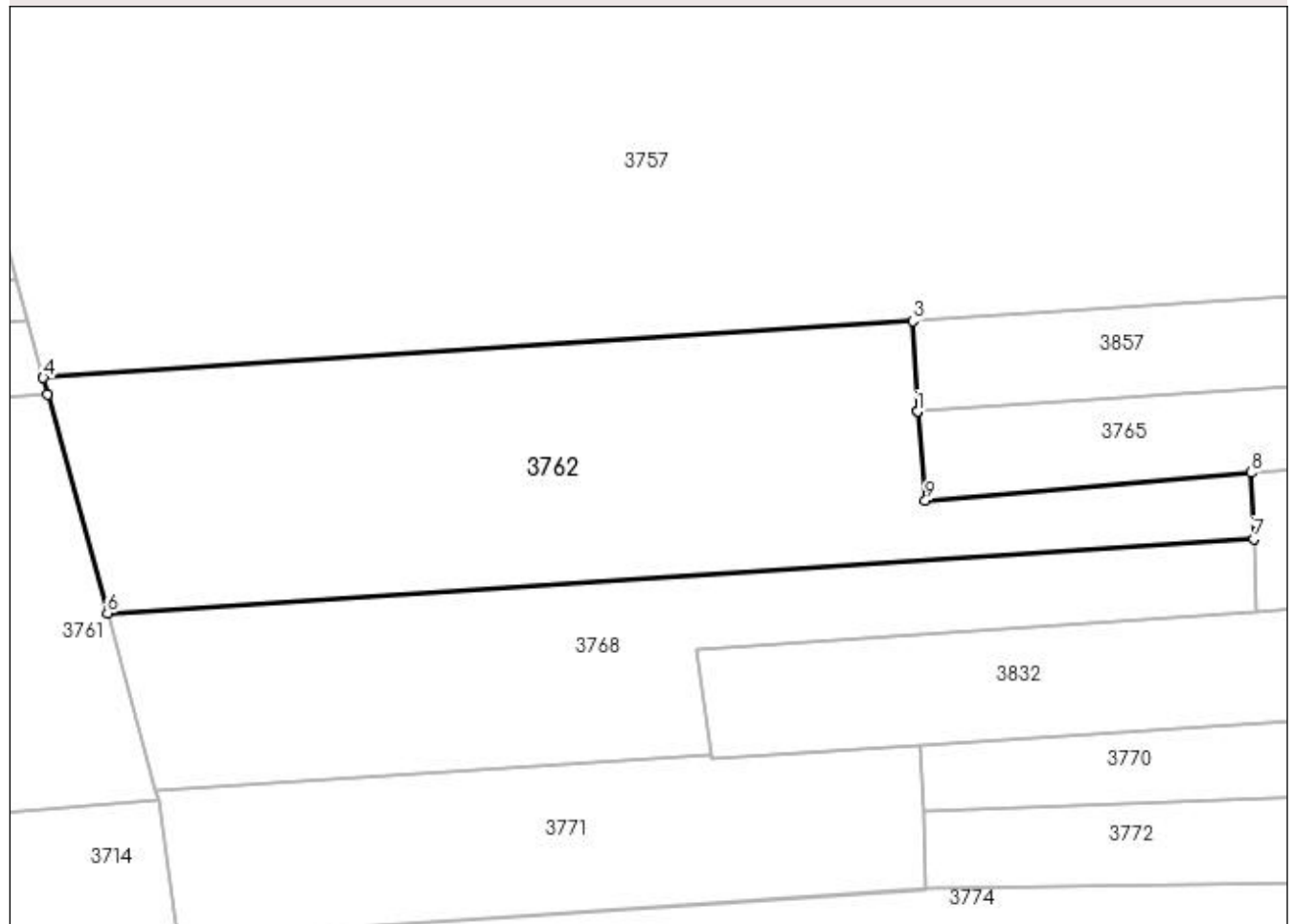

## Date referitoare la teren

Crt	Categorie folosință	Intra vilan	Suprafața (mp)	Tarla	Parcelă	Nr. topo	Observații / Referințe
1	padure	NU	4.800	95	26/4	-	

## Lungime Segmente

1) Valorile lungimilor segmentelor sunt obținute din proiecție în plan.

Punct început	X / Y	Punct sfârșit	X / Y	Lungime segment (** (m)
1	399.352,509 348.398,869	2	399.352,638 348.398,878	0.129
2	399.352,638 348.398,878	3	399.351,868 348.412,134	13.278
3	399.351,868 348.412,134	4	399.224,348 348.403,83	127.79
4	399.224,348 348.403,83	5	399.225,012 348.401,391	2.528
5	399.225,012 348.401,391	6	399.233,753 348.369,283	33.277

Punct început	X / Y	Punct sfârșit	X / Y	Lungime segment (** (m)
6	399.233,753 348.369,283	7	399.401,858 348.380,195	168.459
7	399.401,858 348.380,195	8	399.401,453 348.389,904	9.717
8	399.401,453 348.389,904	9	399.353,745 348.385,793	47.885
9	399.353,745 348.385,793	1	399.352,509 348.398,869	13.134

\*\* Lungimile segmentelor sunt determinate în planul de proiecție Stereo 70 și sunt rotunjite la 1 milimetru.

\*\*\* Distanța dintre puncte este formată din segmente cumulate ce sunt mai mici decât valoarea 1 milimetru.