

**DATE DESPRE IMOBILUL NR. 3757**

Oficiul de Cadastru și Publicitate Imobiliară DOLJ
 Biroul de Cadastru și Publicitate Imobiliară Craiova

A. Partea I. Descrierea imobilului

TEREN Necunoscut

Adresa: Loc. Golumbelu, Jud. Dolj, T 95, P 72, 121, 122

| Nr. Crt | Nr cadastral Nr. topografic | Suprafața* (mp) | Observații / Referințe |
|---------|-----------------------------|-----------------|---|
| A1 | | 26.215 | Sector cadastral:16 Teren neimprejmuit; DIN TOTALUL SUPRAFETEI DE 9750 MP, O SUPRAFATA DE 5044 MP SE REGASESTE IN INTRAVILANUL SATULUI GOLUMBELU CONFORM PUG AVIZAT PRIN HCL NR. 10/2010; T 65 ERONAT IN TDP |

B. Partea II. Proprietari și acte

| Inscrieri privitoare la dreptul de proprietate și alte drepturi reale | | Referințe |
|---|---|-----------|
| 0 / 24/10/2022 | | |
| Act Administrativ nr. TDP:1326, din 24/11/2002 emis de COMISIA JUDETEANA DOLJ (Adeverinta nr. 3454/06.10.2022 emisa de Primaria Com. Farcas); | | |
| B1 | Intabulare, drept de PROPRIETATE, dobandit prin Reconstituire, cota actuala 1/1, cota initiala 1/1 1) PREDĂ ION, LIPSA CNP | A1 |

C. Partea III. SARCINI .

| Inscrieri privind dezmembramintele dreptului de proprietate, drepturi reale de garanție și sarcini | Referințe |
|--|-----------|
| NU SUNT | |

Anexa Nr. 1 La Partea I**Teren**

| Nr cadastral | Suprafața (mp)* | Observații / Referințe |
|--------------|-----------------|--|
| | 26.215 | DIN TOTALUL SUPRAFETEI DE 9750 MP, O SUPRAFATA DE 5044 MP SE REGASESTE IN INTRAVILANUL SATULUI GOLUMBELU CONFORM PUG AVIZAT PRIN HCL NR. 10/2010; T 65 ERONAT IN TDP |

* Suprafața este determinată în planul de proiecție Stereo 70.

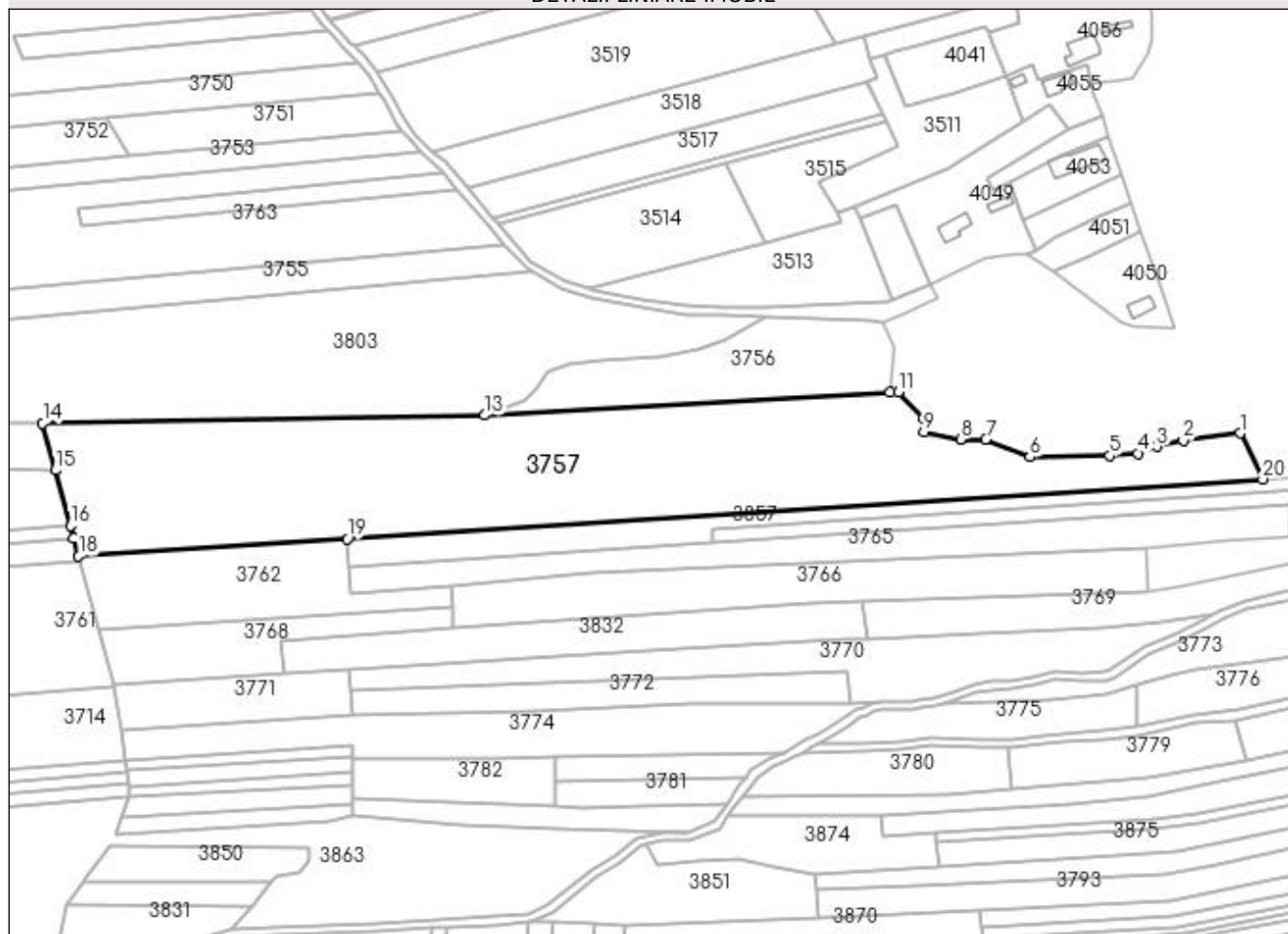
DETALII LINIARE IMOBIL**Date referitoare la teren**

| Crt | Categorie folosință | Intravilan | Suprafața (mp) | Tarla | Parcelă | Nr. topo | Observații / Referințe |
|-----|---------------------|------------|----------------|-------|---------|----------|------------------------|
| 1 | arabil | DA | 5.044 | 95 | 72 | - | T 65 ERONAT IN TDP |
| 2 | arabil | NU | 4.706 | 95 | 72 | - | T 65 ERONAT IN TDP |
| 3 | vie | NU | 1.500 | 95 | 121 | - | |
| 4 | padure | NU | 14.965 | 95 | 122 | - | T 65 ERONAT IN TDP |

Lungime Segmente

1) Valorile lungimilor segmentelor sunt obținute din proiecție în plan.

| Punct început | X / Y | Punct sfârșit | X / Y | Lungime segment (** (m) |
|---------------|--------------------------|---------------|----------------------------|-------------------------|
| 1 | 399.775,5 348.462,22 | 2 | 399.748,54 348.458,68 | 27.191 |
| 2 | 399.748,54 348.458,68 | 3 | 399.736,146 348.455,817 | 12.72 |

| Punct început | X / Y | Punct sfârşit | X / Y | Lungime segment (** (m) |
|---------------|----------------------------|---------------|----------------------------|-------------------------|
| 3 | 399.736,146 348.455,817 | 4 | 399.727,091 348.452,629 | 9.6 |
| 4 | 399.727,091 348.452,629 | 5 | 399.713,604 348.451,549 | 13.53 |
| 5 | 399.713,604 348.451,549 | 6 | 399.675,849 348.450,846 | 37.762 |
| 6 | 399.675,849 348.450,846 | 7 | 399.654,83 348.459,3 | 22.655 |
| 7 | 399.654,83 348.459,3 | 8 | 399.642,88 348.459,37 | 11.95 |
| 8 | 399.642,88 348.459,37 | 9 | 399.625,406 348.462,915 | 17.83 |
| 9 | 399.625,406 348.462,915 | 10 | 399.625,658 348.468,955 | 6.045 |
| 10 | 399.625,658 348.468,955 | 11 | 399.613,293 348.481,672 | 17.737 |
| 11 | 399.613,293 348.481,672 | 12 | 399.609,191 348.481,482 | 4.106 |
| 12 | 399.609,191 348.481,482 | 13 | 399.417,136 348.470,675 | 192.359 |
| 13 | 399.417,136 348.470,675 | 14 | 399.207,181 348.466,884 | 209.989 |
| 14 | 399.207,181 348.466,884 | 15 | 399.213,229 348.444,668 | 23.025 |
| 15 | 399.213,229 348.444,668 | 16 | 399.220,425 348.418,239 | 27.391 |
| 16 | 399.220,425 348.418,239 | 17 | 399.222,041 348.412,303 | 6.152 |
| 17 | 399.222,041 348.412,303 | 18 | 399.224,348 348.403,83 | 8.781 |
| 18 | 399.224,348 348.403,83 | 19 | 399.351,868 348.412,134 | 127.79 |
| 19 | 399.351,868 348.412,134 | 20 | 399.786,36 348.440,43 | 435.412 |
| 20 | 399.786,36 348.440,43 | 1 | 399.775,5 348.462,22 | 24.346 |

** Lungimile segmentelor sunt determinate în planul de proiecție Stereo 70 și sunt rotunjite la 1 milimetru.

*** Distanța dintre puncte este formată din segmente cumulate ce sunt mai mici decât valoarea 1 milimetru.