

**DATE DESPRE IMOBILUL NR. 3675**

Oficiul de Cadastru și Publicitate Imobiliară DOLJ
Biroul de Cadastru și Publicitate Imobiliară Craiova

A. Partea I. Descrierea imobilului

TEREN Extravilan

Adresa: Jud. Dolj, T 93, P 68/1

Nr. Crt	Nr cadastral Nr. topografic	Suprafața* (mp)	Observații / Referințe
A1		16.000	Sector cadastral:16 Teren neimprejmuit;

B. Partea II. Proprietari și acte

Inscrieri privitoare la dreptul de proprietate și alte drepturi reale		Referințe
0 / 29/11/2022		
Act Administrativ nr. PV:244, din 17/08/2022 emis de COMUNA FARCAS (HCJ:1265/01.04.2006-emisa de Institutia Prefectului Judetului Dolj);		
B1	Inscrierea provizorie, drept de PROPRIETATE, dobandit prin Lege, cota actuala 1/1, cota initiala 1/1 1) DOBRESU NICOLAE	A1

C. Partea III. SARCINI .

Inscrieri privind dezmembramintele dreptului de proprietate, drepturi reale de garanție și sarcini	Referințe
NU SUNT	

Anexa Nr. 1 La Partea I

Teren

Nr cadastral	Suprafața (mp)*	Observații / Referințe
	16.000	

* Suprafața este determinată în planul de proiecție Stereo 70.

DETALII LINIARE IMOBIL

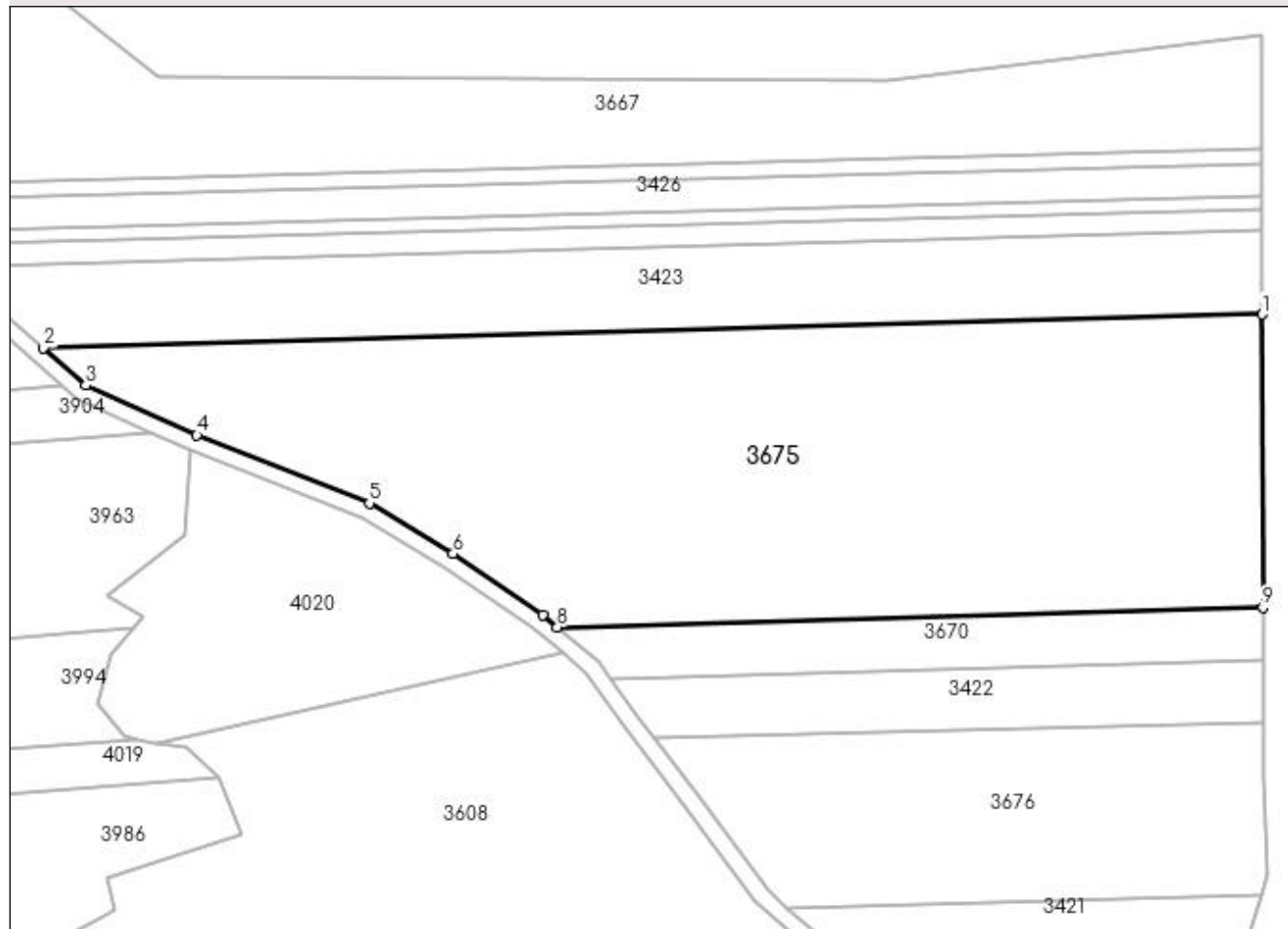

Date referitoare la teren

Crt	Categorie folosință	Intra vilan	Suprafața (mp)	Tarla	Parcelă	Nr. topo	Observații / Referințe
1	pasune	NU	16.000	93	68/1	-	

Lungime Segmente

1) Valorile lungimilor segmentelor sunt obținute din proiecție în plan.

Punct început	X / Y	Punct sfârșit	X / Y	Lungime segment (** (m)
1	399.066,729 351.064,267	2	398.775,016 351.056,228	291.824
2	398.775,016 351.056,228	3	398.785,192 351.047,263	13.562
3	398.785,192 351.047,263	4	398.811,751 351.035,366	29.102
4	398.811,751 351.035,366	5	398.853,031 351.019,091	44.372
5	398.853,031 351.019,091	6	398.873,07 351.007,006	23.401

Punct început	X / Y	Punct sfârșit	X / Y	Lungime segment (** (m)
6	398.873,07 351.007,006	7	398.894,506 350.992,348	25.968
7	398.894,506 350.992,348	8	398.897,993 350.989,454	4.531
8	398.897,993 350.989,454	9	399.066,968 350.994,111	169.039
9	399.066,968 350.994,111	1	399.066,729 351.064,267	70.156

** Lungimile segmentelor sunt determinate în planul de proiecție Stereo 70 și sunt rotunjite la 1 milimetru.

*** Distanța dintre puncte este formată din segmente cumulate ce sunt mai mici decât valoarea 1 milimetru.