

**DATE DESPRE IMOBILUL NR. 3674**

Oficiul de Cadastru și Publicitate Imobiliară DOLJ
Biroul de Cadastru și Publicitate Imobiliară Craiova

A. Partea I. Descrierea imobilului

TEREN Extravilan

Adresa: Jud. Dolj, T 94, P 150/5

Nr. Crt	Nr cadastral Nr. topografic	Suprafața* (mp)	Observații / Referințe
A1		21.190	Sector cadastral:16 Teren neimprejmuit;

B. Partea II. Proprietari și acte

Inscrieri privitoare la dreptul de proprietate și alte drepturi reale		Referințe
0 / 24/10/2022		
Act Administrativ nr. TDP:2073, din 06/09/2005 emis de COMISIA JUDETEANA DOLJ;		
B1	Intabulare, drept de PROPRIETATE, dobândit prin Reconstituire, cota actuala 1/1, cota initiala 1/1 1) GOLUMBEANU ION, LIPSA CNP 2) GOLUMBEANU FLOAREA, LIPSA CNP 3) GOLUMBEANU IORDANA, LIPSA CNP 4) GOLUMBEANU STELA, LIPSA CNP 5) GOLUMBEANU ADAM, LIPSA CNP 6) GOLUMBEANU GRIGORINA, LIPSA CNP	A1

C. Partea III. SARCINI .

Inscrieri privind dezmembramintele dreptului de proprietate, drepturi reale de garanție și sarcini	Referințe
NU SUNT	

Anexa Nr. 1 La Partea I

Teren

Nr cadastral	Suprafața (mp)*	Observații / Referințe
	21.190	

* Suprafața este determinată în planul de proiecție Stereo 70.

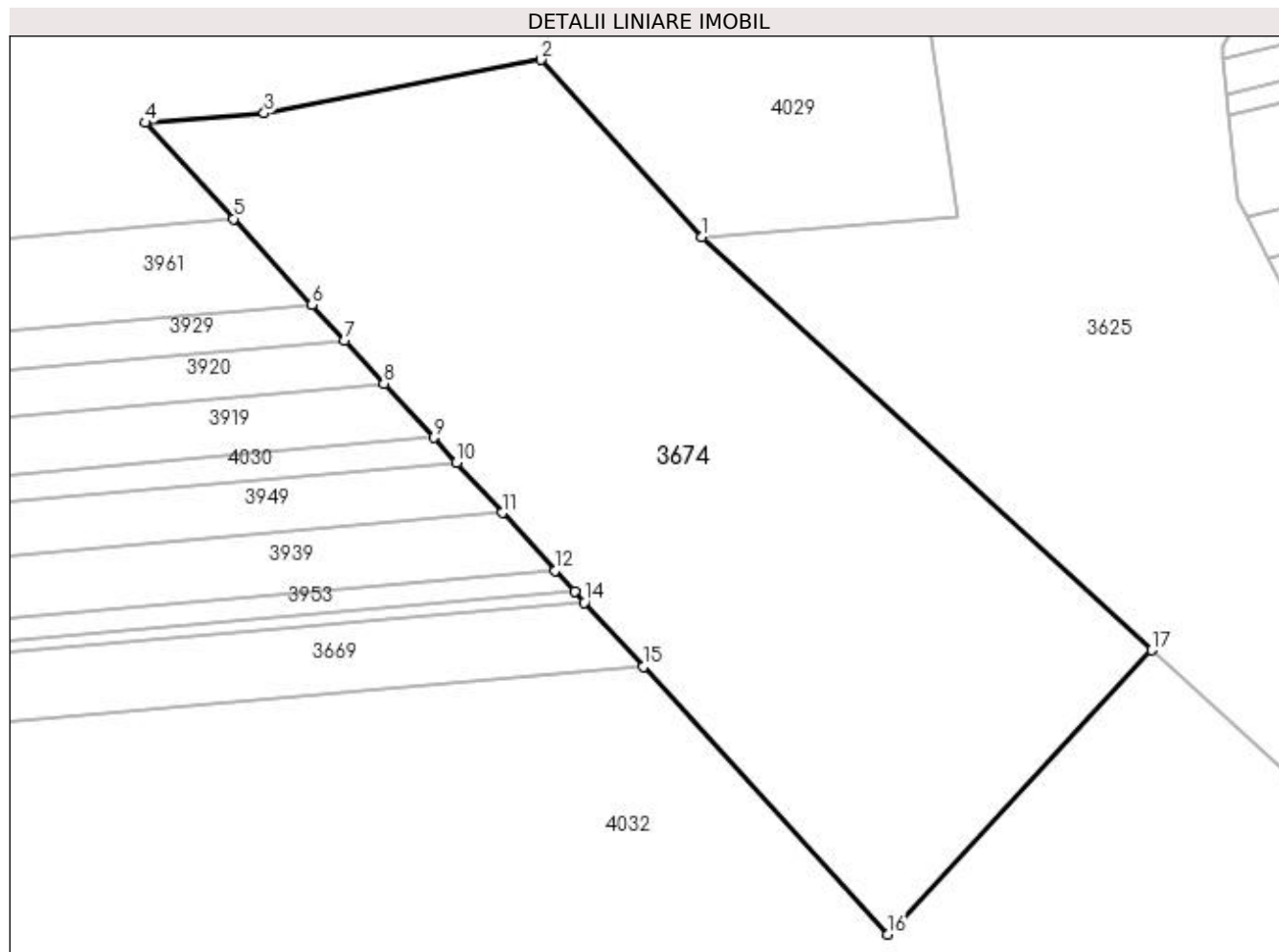

Date referitoare la teren

Crt	Categorie folosință	Intravilan	Suprafața (mp)	Tarla	Parcelă	Nr. topo	Observații / Referințe
1	padure	NU	21.190	94	150/5	-	

Lungime Segmente

1) Valorile lungimilor segmentelor sunt obținute din proiecție în plan.

Punct început	X / Y	Punct sfârșit	X / Y	Lungime segment (** (m)
1	398.473,798 350.127,17	2	398.433,685 350.171,394	59.706
2	398.433,685 350.171,394	3	398.364,53 350.158,045	70.432
3	398.364,53 350.158,045	4	398.334,923 350.155,708	29.699
4	398.334,923 350.155,708	5	398.356,882 350.131,686	32.546
5	398.356,882 350.131,686	6	398.376,508 350.110,218	29.087

Punct început	X / Y	Punct sfârșit	X / Y	Lungime segment (** (m)
6	398.376,508 350.110,218	7	398.384,548 350.101,423	11.916
7	398.384,548 350.101,423	8	398.394,431 350.090,612	14.648
8	398.394,431 350.090,612	9	398.406,838 350.077,039	18.389
9	398.406,838 350.077,039	10	398.412,517 350.070,827	8.417
10	398.412,517 350.070,827	11	398.423,953 350.058,317	16.949
11	398.423,953 350.058,317	12	398.437,155 350.043,875	19.567
12	398.437,155 350.043,875	13	398.441,989 350.038,587	7.165
13	398.441,989 350.038,587	14	398.444,436 350.035,91	3.627
14	398.444,436 350.035,91	15	398.459,107 350.019,861	21.744
15	398.459,107 350.019,861	16	398.520,141 349.953,096	90.458
16	398.520,141 349.953,096	17	398.586,079 350.024,016	96.837
17	398.586,079 350.024,016	1	398.473,798 350.127,17	152.472

** Lungimile segmentelor sunt determinate în planul de proiecție Stereo 70 și sunt rotunjite la 1 milimetru.

*** Distanța dintre puncte este formată din segmente cumulate ce sunt mai mici decât valoarea 1 milimetru.