

**DATE DESPRE IMOBILUL NR. 3668**

Oficiul de Cadastru și Publicitate Imobiliară DOLJ
Biroul de Cadastru și Publicitate Imobiliară Craiova

A. Partea I. Descrierea imobilului

TEREN Extravilan

Adresa: Jud. Dolj, T 94, P 205/1

Nr. Crt	Nr cadastral Nr. topografic	Suprafața* (mp)	Observații / Referințe
A1		3.392	Sector cadastral:16 Teren neimprejmuit;

B. Partea II. Proprietari și acte

Inscrieri privitoare la dreptul de proprietate și alte drepturi reale		Referințe
0 / 24/10/2022		
Act Notarial nr. CM:31, din 11/03/2016 emis de NP MARINCA ALEXANDRA MAGDALENA (TDP 14128/20.01.2010 EMIS DE CJ DOLJ);		
B1	Intabulare, drept de PROPRIETATE, dobandit prin Succesiune, cota actuala 1/1, cota initiala 1/1 1) LEPADAT ADRIANA	A1

C. Partea III. SARCINI .

Inscrieri privind dezmembramintele dreptului de proprietate, drepturi reale de garanție și sarcini	Referințe
NU SUNT	

Anexa Nr. 1 La Partea I**Teren**

Nr cadastral	Suprafața (mp)*	Observații / Referințe
	3.392	

* Suprafața este determinată în planul de proiecție Stereo 70.

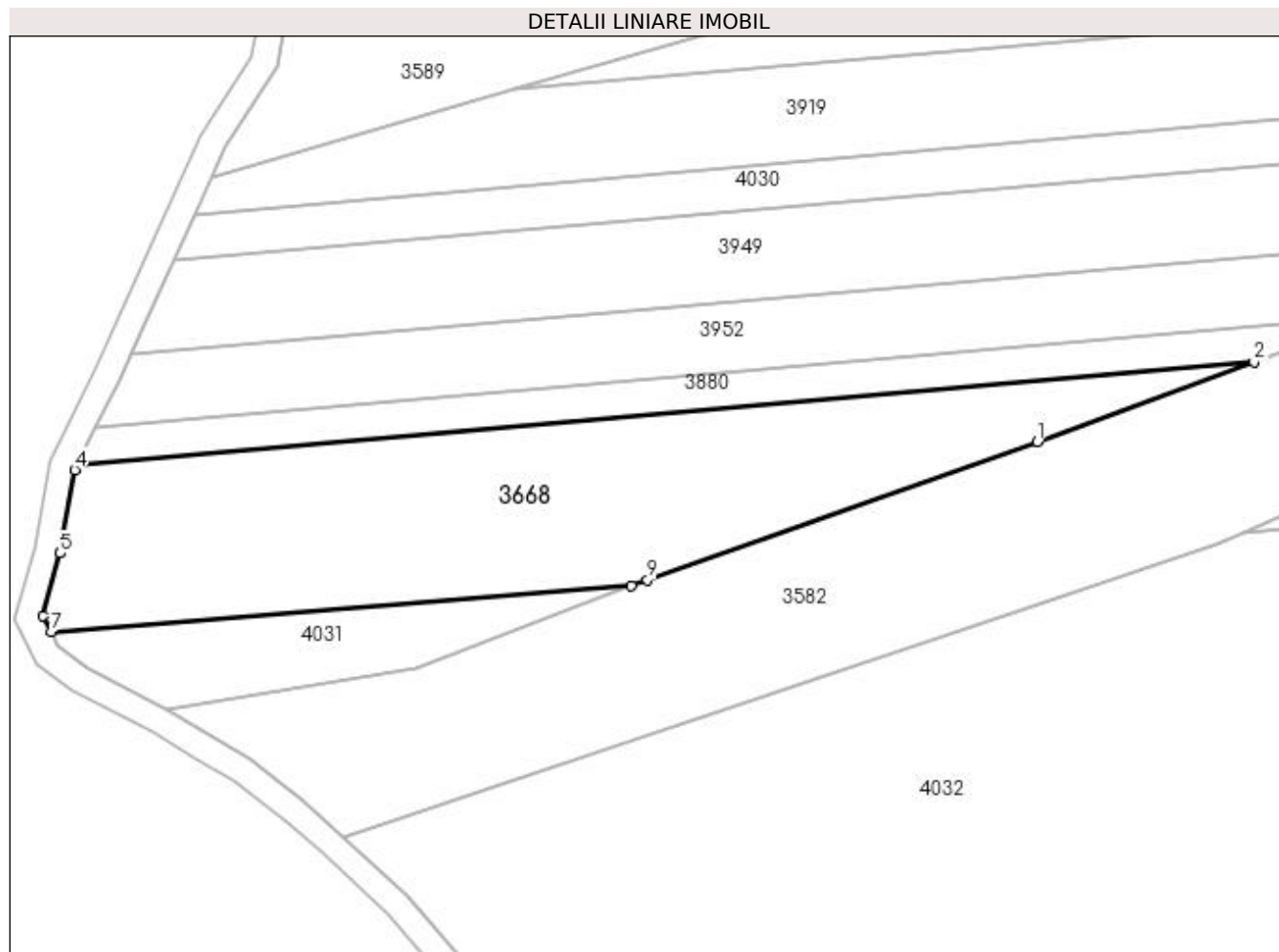
**Date referitoare la teren**

Crt	Categorie folosință	Intra vilan	Suprafața (mp)	Tarla	Parcelă	Nr. topo	Observații / Referințe
1	padure	NU	3.392	94	205/1	-	

Lungime Segmente

1) Valorile lungimilor segmentelor sunt obținute din proiecție în plan.

Punct început	X / Y	Punct sfârșit	X / Y	Lungime segment (** (m)
1	397.822,937 349.980,751	2	397.855,664 349.992,746	34.856
2	397.855,664 349.992,746	3	397.677,905 349.977,246	178.433
3	397.677,905 349.977,246	4	397.677,525 349.976,487	0.849
4	397.677,525 349.976,487	5	397.675,349 349.963,875	12.798
5	397.675,349 349.963,875	6	397.672,782 349.954,4	9.817

Punct început	X / Y	Punct sfârşit	X / Y	Lungime segment (** (m)
6	397.672,782 349.954,4	7	397.673,973 349.952,02	2.661
7	397.673,973 349.952,02	8	397.761,616 349.958,95	87.917
8	397.761,616 349.958,95	9	397.764,04 349.959,874	2.594
9	397.764,04 349.959,874	1	397.822,937 349.980,751	62.488

** Lungimile segmentelor sunt determinate în planul de proiecție Stereo 70 și sunt rotunjite la 1 milimetru.

*** Distanța dintre puncte este formată din segmente cumulate ce sunt mai mici decât valoarea 1 milimetru.