

**DATE DESPRE IMOBILUL NR. 3665**

Oficiul de Cadastru și Publicitate Imobiliară DOLJ  
 Biroul de Cadastru și Publicitate Imobiliară Craiova

**A. Partea I. Descrierea imobilului**

TEREN Extravilan

Adresa: Jud. Dolj, T 94, P 167/8

Nr. Crt	Nr cadastral Nr. topografic	Suprafața* (mp)	Observații / Referințe
A1	30386	28.500	Sector cadastral:16 Teren neimprejmuit;

**B. Partea II. Proprietari și acte**

Inscrieri privitoare la dreptul de proprietate și alte drepturi reale	Referințe
<b>68725 / 12/07/2013</b>	
Act Notarial nr. CVC:3703, din 28/09/2011 emis de BNP SOROP ALEXANDRU-OLIVIU;	
B1	A1
Intabulare, drept de PROPRIETATE, dobandit prin Conventie, cota actuala 1/1, cota initiala 1/1	
1) SC AGRI TERENURI SA , CIF:24816228	

**C. Partea III. SARCINI .**

Inscrieri privind dezmembramintele dreptului de proprietate, drepturi reale de garanție și sarcini	Referințe
NU SUNT	

## Anexa Nr. 1 La Partea I

## Teren

Nr cadastral	Suprafața (mp)*	Observații / Referințe
30386	28.500	

\* Suprafața este determinată în planul de proiecție Stereo 70.

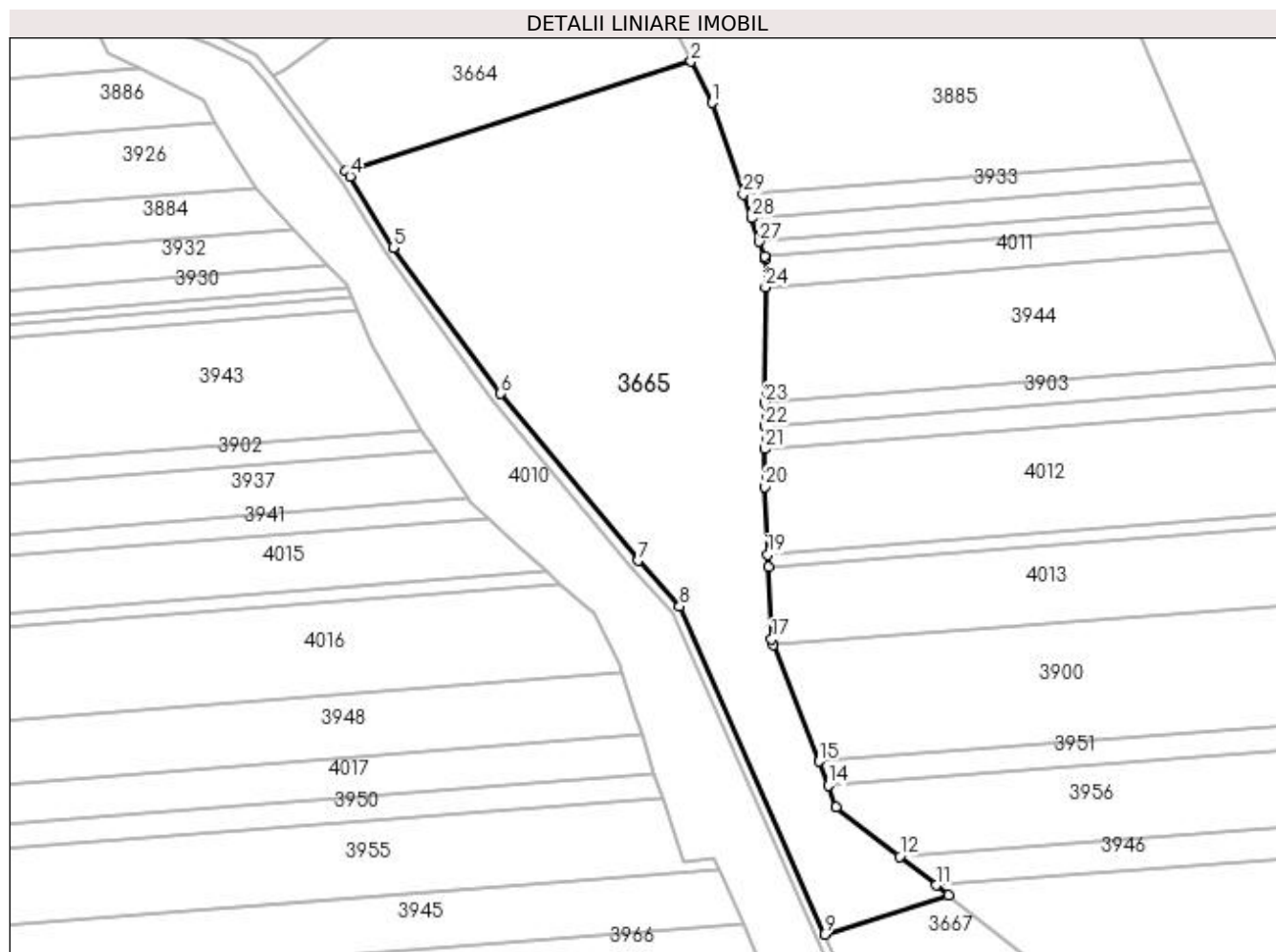

## Date referitoare la teren

Crt	Categorie folosință	Intra vilan	Suprafața (mp)	Tarla	Parcelă	Nr. topo	Observații / Referințe
1	arabil	NU	28.500	94	167/8	-	

## Lungime Segmente

1) Valorile lungimilor segmentelor sunt obținute din proiecție în plan.

Punct început	X / Y	Punct sfârșit	X / Y	Lungime segment (** (m)
1	398.671,132 351.478,872	2	398.662,399 351.496,247	19.446
3	398.517,389 351.450,327	4	398.519,211 351.448,044	2.921
5	398.537,285 351.418,19	6	398.582,397 351.356,946	76.065
7	398.640,036 351.286,897	8	398.657,564 351.267,678	26.012
9	398.718,331 351.130,072	10	398.770,438 351.146,573	54.657

Punct început	X / Y	Punct sfârșit	X / Y	Lungime segment (** (m)
2	398.662,399 351.496,247	3	398.517,389 351.450,327	152.107
4	398.519,211 351.448,044	5	398.537,285 351.418,19	34.899
6	398.582,397 351.356,946	7	398.640,036 351.286,897	90.714
8	398.657,564 351.267,678	9	398.718,331 351.130,072	150.426
10	398.770,438 351.146,573	11	398.765,256 351.150,652	6.595

Punct început	X / Y	Punct sfârșit	X / Y	Lungime segment (** (m)
11	398.765,256 351.150,652	12	398.749,863 351.162,77	19.591
13	398.723,391 351.183,61	14	398.719,938 351.192,509	9.545
15	398.715,993 351.202,677	16	398.696,994 351.251,643	52.523
17	398.696,132 351.253,865	18	398.694,788 351.284,109	30.274
19	398.694,552 351.289,412	20	398.693,29 351.317,812	28.428
21	398.693,338 351.333,736	22	398.693,367 351.343,181	9.445
23	398.693,396 351.352,953	24	398.693,544 351.401,584	48.631
25	398.693,586 351.413,281	26	398.693,152 351.414,527	1.319
27	398.691,027 351.420,738	28	398.687,663 351.430,567	10.389
29	398.684,281 351.440,448	1	398.671,132 351.478,872	40.612

Punct început	X / Y	Punct sfârșit	X / Y	Lungime segment (** (m)
12	398.749,863 351.162,77	13	398.723,391 351.183,61	33.691
14	398.719,938 351.192,509	15	398.715,993 351.202,677	10.906
16	398.696,994 351.251,643	17	398.696,132 351.253,865	2.383
18	398.694,788 351.284,109	19	398.694,552 351.289,412	5.308
20	398.693,29 351.317,812	21	398.693,338 351.333,736	15.924
22	398.693,367 351.343,181	23	398.693,396 351.352,953	9.772
24	398.693,544 351.401,584	25	398.693,586 351.413,281	11.697
26	398.693,152 351.414,527	27	398.691,027 351.420,738	6.564
28	398.687,663 351.430,567	29	398.684,281 351.440,448	10.444

\*\* Lungimile segmentelor sunt determinate în planul de proiecție Stereo 70 și sunt rotunjite la 1 milimetru.

\*\*\* Distanța dintre puncte este formată din segmente cumulate ce sunt mai mici decât valoarea 1 milimetru.