

**DATE DESPRE IMOBILUL NR. 3625**

Oficiul de Cadastru și Publicitate Imobiliară DOLJ
Biroul de Cadastru și Publicitate Imobiliară Craiova

A. Partea I. Descrierea imobilului

TEREN Extravilan

Adresa: Jud. Dolj, T 94, P 159

Nr. Crt	Nr cadastral Nr. topografic	Suprafața* (mp)	Observații / Referințe
A1		41.450	Sector cadastral:16 Teren neimprejmuit;

B. Partea II. Proprietari și acte

Inscrieri privitoare la dreptul de proprietate și alte drepturi reale		Referințe
0 / 24/10/2022		
Act Administrativ nr. TDP:1352, din 17/06/2003 emis de COMISIA JUDETEANA DOLJ;		
B1	Intabulare, drept de PROPRIETATE, dobândit prin Reconstituire, cota actuala 1/1, cota initiala 1/1 1) FERUGEANU ILIE, LIPSA CNP	A1

C. Partea III. SARCINI .

Inscrieri privind dezmembramintele dreptului de proprietate, drepturi reale de garanție și sarcini	Referințe
NU SUNT	

Anexa Nr. 1 La Partea I

Teren

Nr cadastral	Suprafața (mp)*	Observații / Referințe
	41.450	

* Suprafața este determinată în planul de proiecție Stereo 70.

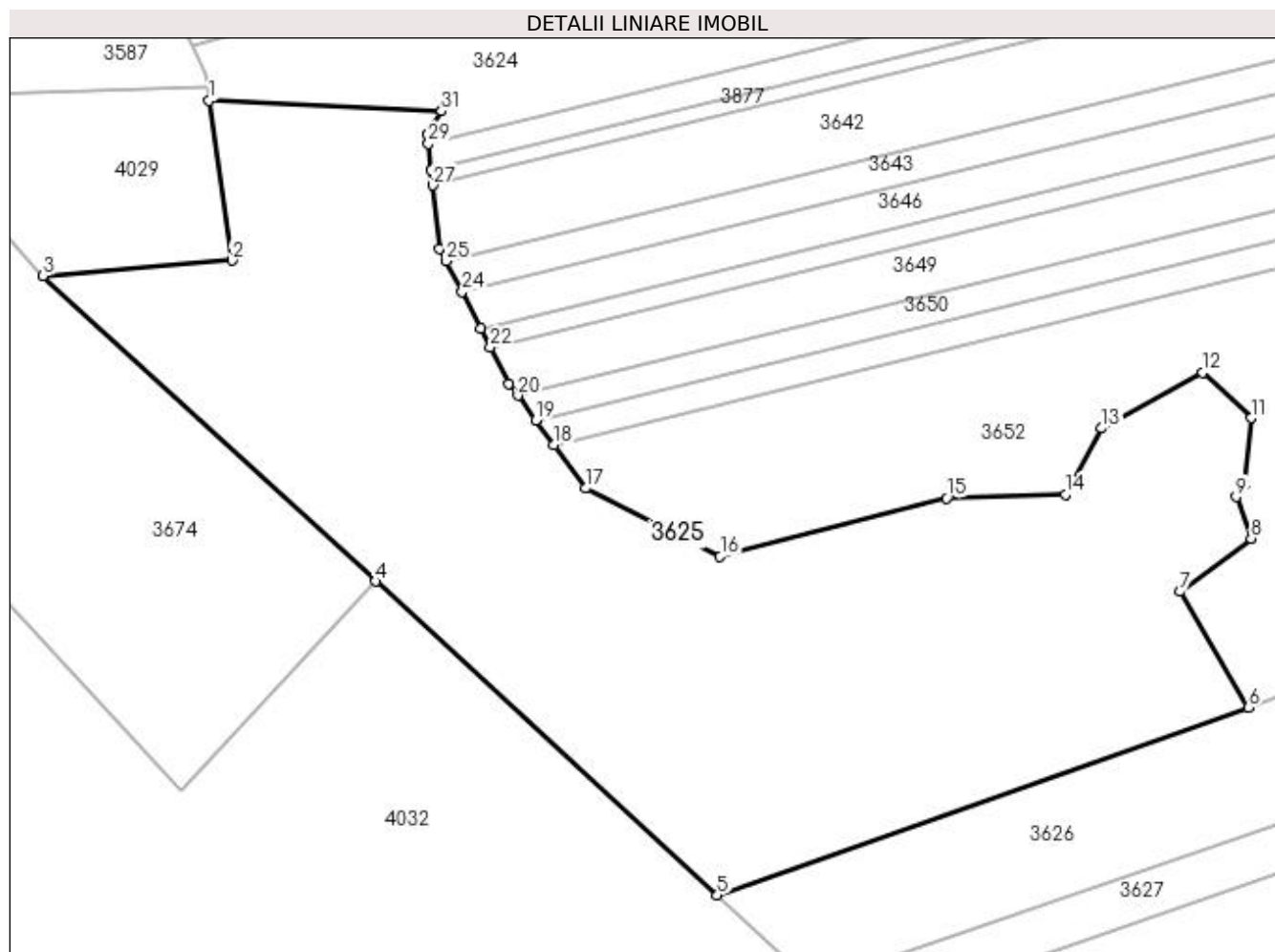

Date referitoare la teren

Crt	Categorie folosință	Intra vilan	Suprafața (mp)	Tarla	Parcelă	Nr. topo	Observații / Referințe
1	padure	NU	41.450	94	159	-	

Lungime Segmente

1) Valorile lungimilor segmentelor sunt obținute din proiecție în plan.

Punct început	X / Y	Punct sfârșit	X / Y	Lungime segment (** (m)
1	398.529,842 350.186,286	2	398.537,652 350.132,323	54.525
3	398.473,798 350.127,17	4	398.586,079 350.024,016	152.472
5	398.701,523 349.917,955	6	398.880,914 349.981,334	190.258
7	398.857,691 350.020,455	8	398.881,776 350.038,397	30.033
9	398.876,777 350.052,478	10	398.879,731 350.056,793	5.229

Punct început	X / Y	Punct sfârșit	X / Y	Lungime segment (** (m)
2	398.537,652 350.132,323	3	398.473,798 350.127,17	64.062
4	398.586,079 350.024,016	5	398.701,523 349.917,955	156.768
6	398.880,914 349.981,334	7	398.857,691 350.020,455	45.495
8	398.881,776 350.038,397	9	398.876,777 350.052,478	14.942
10	398.879,731 350.056,793	11	398.881,776 350.079,05	22.351

Punct început	X / Y	Punct sfârșit	X / Y	Lungime segment (** (m)
11	398.881,776 350.079,05	12	398.865,416 350.094,494	22.498
13	398.831,333 350.075,644	14	398.819,03 350.053,217	25.58
15	398.778,929 350.052,064	16	398.702,478 350.032,456	78.925
17	398.657,067 350.055,363	18	398.646,35 350.069,985	18.129
19	398.640,203 350.078,372	20	398.634,138 350.086,648	10.26
21	398.631,165 350.090,704	22	398.624,865 350.102,966	13.786
23	398.621,589 350.109,343	24	398.615,283 350.121,616	13.798
25	398.609,92 350.132,055	26	398.607,73 350.136,317	4.792
27	398.605,46 350.157,652	28	398.604,92 350.162,719	5.096
29	398.603,962 350.171,718	30	398.603,619 350.174,945	3.245
31	398.608,425 350.182,632	1	398.529,842 350.186,286	78.668

Punct început	X / Y	Punct sfârșit	X / Y	Lungime segment (** (m)
12	398.865,416 350.094,494	13	398.831,333 350.075,644	38.948
14	398.819,03 350.053,217	15	398.778,929 350.052,064	40.118
16	398.702,478 350.032,456	17	398.657,067 350.055,363	50.861
18	398.646,35 350.069,985	19	398.640,203 350.078,372	10.398
20	398.634,138 350.086,648	21	398.631,165 350.090,704	5.029
22	398.624,865 350.102,966	23	398.621,589 350.109,343	7.169
24	398.615,283 350.121,616	25	398.609,92 350.132,055	11.736
26	398.607,73 350.136,317	27	398.605,46 350.157,652	21.455
28	398.604,92 350.162,719	29	398.603,962 350.171,718	9.05
30	398.603,619 350.174,945	31	398.608,425 350.182,632	9.066

** Lungimile segmentelor sunt determinate în planul de proiecție Stereo 70 și sunt rotunjite la 1 milimetru.

*** Distanța dintre puncte este formată din segmente cumulate ce sunt mai mici decât valoarea 1 milimetru.