

**DATE DESPRE IMOBILUL NR. 3617**

Oficiul de Cadastru și Publicitate Imobiliară DOLJ  
Biroul de Cadastru și Publicitate Imobiliară Craiova

**A. Partea I. Descrierea imobilului**

TEREN Extravilan

Adresa: Jud. Dolj, T 94, P 153

Nr. Crt	Nr cadastral Nr. topografic	Suprafața* (mp)	Observații / Referințe
A1		42.100	Sector cadastral:16 Teren neimprejmuit;

**B. Partea II. Proprietari și acte**

Inscrieri privitoare la dreptul de proprietate și alte drepturi reale		Referințe
<b>0 / 24/10/2022</b>		
Act Administrativ nr. TDP:1369, din 20/06/2003 emis de COMISIA JUDETEANA DOLJ;		
B1	Intabulare, drept de PROPRIETATE, dobândit prin Reconstituire, cota actuala 1/1, cota initiala 1/1 1) VLADIMIRESCU ELVIRA, LIPSA CNP 2) ERBAS VICTORIA, LIPSA CNP 3) PREDA MARIA, LIPSA CNP	A1

**C. Partea III. SARCINI .**

Inscrieri privind dezmembramintele dreptului de proprietate, drepturi reale de garanție și sarcini	Referințe
NU SUNT	

## Anexa Nr. 1 La Partea I

## Teren

Nr cadastral	Suprafața (mp)*	Observații / Referințe
	42.100	

\* Suprafața este determinată în planul de proiecție Stereo 70.

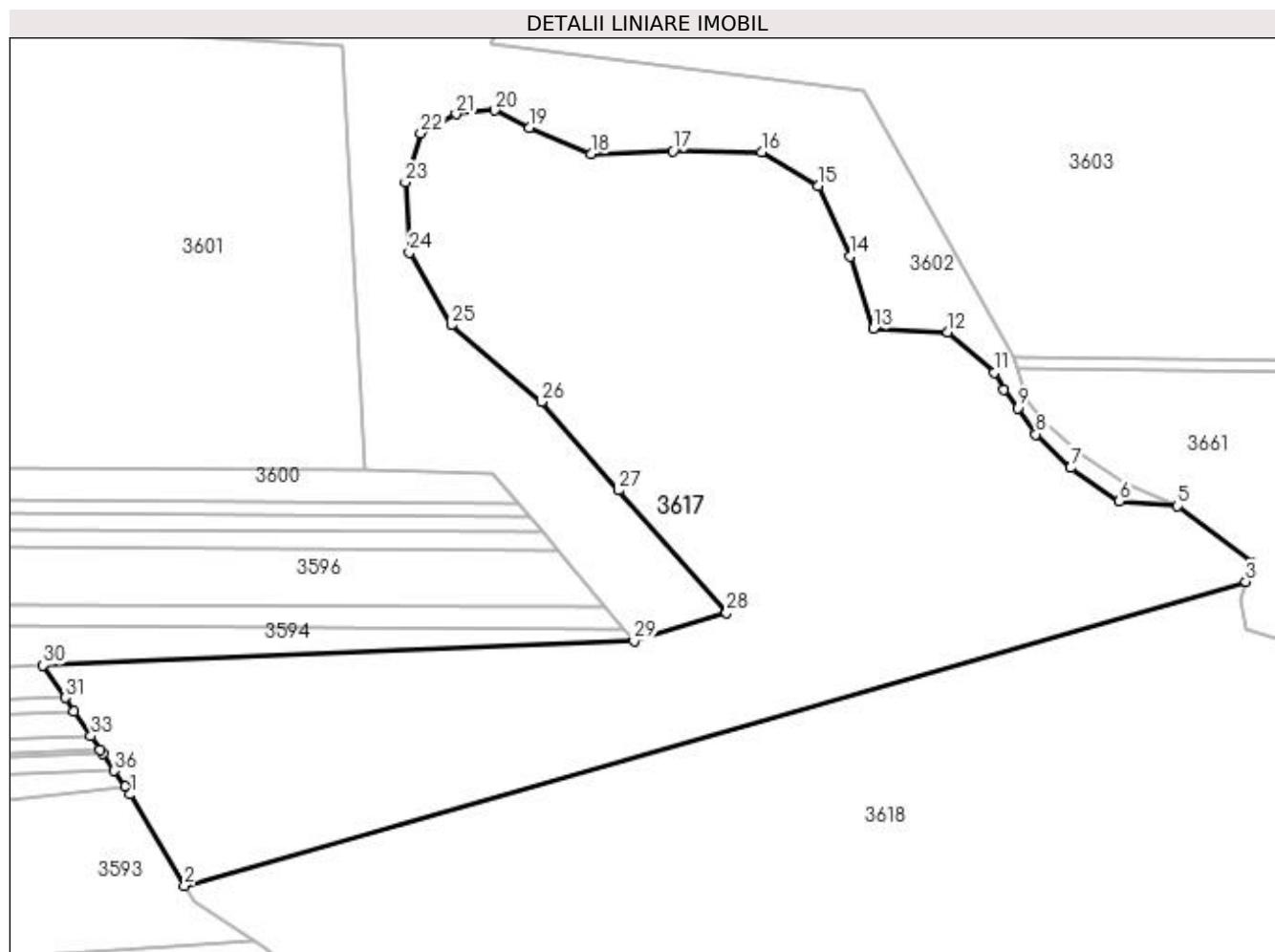

## Date referitoare la teren

Crt	Categorie folosință	Intra vilan	Suprafața (mp)	Tarla	Parcelă	Nr. topo	Observații / Referințe
1	padure	NU	42.100	94	153	-	

## Lungime Segmente

1) Valorile lungimilor segmentelor sunt obținute din proiecție în plan.

Punct început	X / Y	Punct sfârșit	X / Y	Lungime segment (** (m)
1	398.140,949 350.410,152	2	398.159,857 350.378,389	36.965
3	398.529,311 350.484,209	4	398.531,124 350.490,849	6.883
5	398.505,561 350.510,487	6	398.485,304 350.512,22	20.331
7	398.468,273 350.523,743	8	398.456,201 350.535,427	16.8
9	398.450,044 350.544,593	10	398.445,197 350.551,14	8.146

Punct început	X / Y	Punct sfârșit	X / Y	Lungime segment (** (m)
2	398.159,857 350.378,389	3	398.529,311 350.484,209	384.31
4	398.531,124 350.490,849	5	398.505,561 350.510,487	32.235
6	398.485,304 350.512,22	7	398.468,273 350.523,743	20.563
8	398.456,201 350.535,427	9	398.450,044 350.544,593	11.042
10	398.445,197 350.551,14	11	398.441,66 350.556,902	6.761

Punct început	X / Y	Punct sfârșit	X / Y	Lungime segment (** (m)
11	398.441,66 350.556,902	12	398.425,602 350.570,954	21.338
13	398.399,686 350.572,176	14	398.391,497 350.597,416	26.535
15	398.380,319 350.621,83	16	398.360,718 350.633,633	22.88
17	398.329,928 350.634,063	18	398.301,427 350.633,077	28.518
19	398.279,904 350.642,07	20	398.267,892 350.648,181	13.477
21	398.254,404 350.646,855	22	398.242,021 350.640,225	14.046
23	398.236,704 350.623,136	24	398.238,113 350.598,64	24.536
25	398.252,669 350.573,422	26	398.284,152 350.546,816	41.22
27	398.310,962 350.515,969	28	398.348,512 350.473,248	56.878
29	398.316,32 350.463,497	30	398.110,625 350.455,096	205.866
31	398.118,26 350.443,78	32	398.121,424 350.439,091	5.657
33	398.127,259 350.430,443	34	398.130,475 350.425,676	5.75
35	398.131,36 350.424,364	36	398.135,39 350.418,392	7.205
37	398.139,143 350.412,829	1	398.140,949 350.410,152	3.229

Punct început	X / Y	Punct sfârșit	X / Y	Lungime segment (** (m)
12	398.425,602 350.570,954	13	398.399,686 350.572,176	25.945
14	398.391,497 350.597,416	15	398.380,319 350.621,83	26.851
16	398.360,718 350.633,633	17	398.329,928 350.634,063	30.793
18	398.301,427 350.633,077	19	398.279,904 350.642,07	23.326
20	398.267,892 350.648,181	21	398.254,404 350.646,855	13.553
22	398.242,021 350.640,225	23	398.236,704 350.623,136	17.897
24	398.238,113 350.598,64	25	398.252,669 350.573,422	29.117
26	398.284,152 350.546,816	27	398.310,962 350.515,969	40.869
28	398.348,512 350.473,248	29	398.316,32 350.463,497	33.636
30	398.110,625 350.455,096	31	398.118,26 350.443,78	13.651
32	398.121,424 350.439,091	33	398.127,259 350.430,443	10.432
34	398.130,475 350.425,676	35	398.131,36 350.424,364	1.583
36	398.135,39 350.418,392	37	398.139,143 350.412,829	6.711

\*\* Lungimile segmentelor sunt determinate în planul de proiecție Stereo 70 și sunt rotunjite la 1 milimetru.

\*\*\* Distanța dintre puncte este formată din segmente cumulate ce sunt mai mici decât valoarea 1 milimetru.