

**DATE DESPRE IMOBILUL NR. 3589**

Oficiul de Cadastru și Publicitate Imobiliară DOLJ
Biroul de Cadastru și Publicitate Imobiliară Craiova

A. Partea I. Descrierea imobilului

TEREN Extravilan

Adresa: Jud. Dolj, T 94, P 188/1

Nr. Crt	Nr cadastral Nr. topografic	Suprafața* (mp)	Observații / Referințe
A1		5.582	Sector cadastral:16 Teren neimprejmuit;

B. Partea II. Proprietari și acte

Inscrieri privitoare la dreptul de proprietate și alte drepturi reale		Referințe
0 / 24/10/2022		
Act Administrativ nr. TDP:2172, din 20/06/2007 emis de COMISIA JUDETEANA DOLJ;		
B1	Intabulare, drept de PROPRIETATE, dobândit prin Reconstituire, cota actuala 1/1, cota initiala 1/1 1) DRONDOE VASILE, LIPSA CNP 2) DRONDOE DUMITRU, LIPSA CNP 3) GOLOGAN MARIA, LIPSA CNP	A1

C. Partea III. SARCINI .

Inscrieri privind dezmembramintele dreptului de proprietate, drepturi reale de garanție și sarcini	Referințe
NU SUNT	

Anexa Nr. 1 La Partea I

Teren

Nr cadastral	Suprafața (mp)*	Observații / Referințe
	5.582	

* Suprafața este determinată în planul de proiecție Stereo 70.

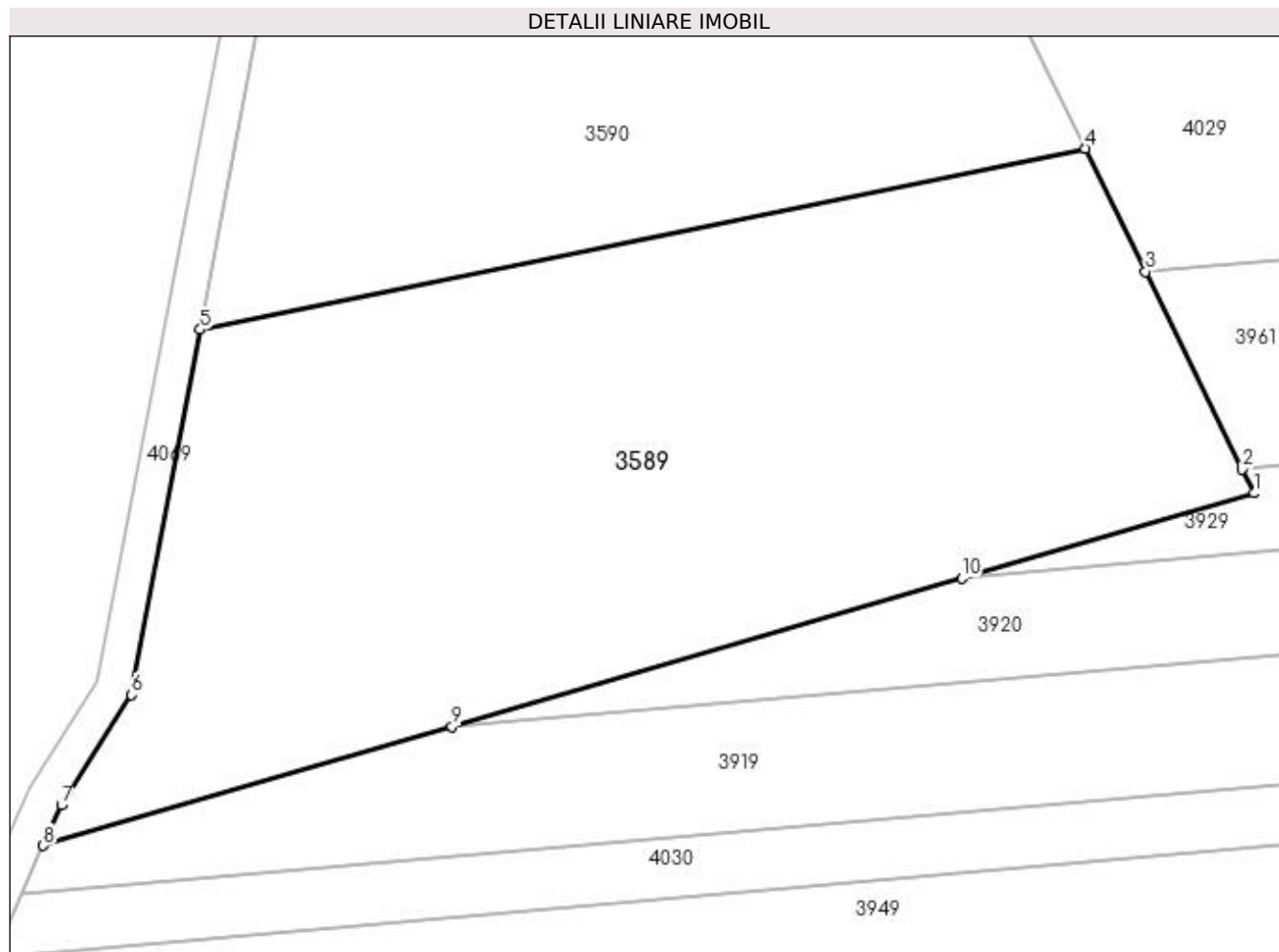

Date referitoare la teren

Crt	Categorie folosință	Intra vilan	Suprafața (mp)	Tarla	Parcelă	Nr. topo	Observații / Referințe
1	arabil	NU	5.582	94	188/1	-	

Lungime Segmente

1) Valorile lungimilor segmentelor sunt obținute din proiecție în plan.

Punct început	X / Y	Punct sfârșit	X / Y	Lungime segment (** (m)
1	397.834,178 350.060,123	2	397.832,864 350.062,812	2.993
2	397.832,864 350.062,812	3	397.821,998 350.085,044	24.745
3	397.821,998 350.085,044	4	397.815,247 350.098,855	15.373
4	397.815,247 350.098,855	5	397.715,758 350.078,527	101.545
5	397.715,758 350.078,527	6	397.708,035 350.037,461	41.786

Punct început	X / Y	Punct sfârșit	X / Y	Lungime segment (** (m)
6	397.708,035 350.037,461	7	397.700,166 350.025,07	14.678
7	397.700,166 350.025,07	8	397.698,112 350.020,535	4.978
8	397.698,112 350.020,535	9	397.744,041 350.033,898	47.833
9	397.744,041 350.033,898	10	397.801,333 350.050,567	59.668
10	397.801,333 350.050,567	1	397.834,178 350.060,123	34.207

** Lungimile segmentelor sunt determinate în planul de proiecție Stereo 70 și sunt rotunjite la 1 milimetru.

*** Distanța dintre puncte este formată din segmente cumulate ce sunt mai mici decât valoarea 1 milimetru.