

**DATE DESPRE IMOBILUL NR. 3586**

Oficiul de Cadastru și Publicitate Imobiliară DOLJ
Biroul de Cadastru și Publicitate Imobiliară Craiova

A. Partea I. Descrierea imobilului

TEREN Extravilan

Adresa: Jud. Dolj, T 94, P 133

Nr. Crt	Nr cadastral Nr. topografic	Suprafața* (mp)	Observații / Referințe
A1		1.600	Sector cadastral:16 Teren neimpregmuit;

B. Partea II. Proprietari și acte

Inscrieri privitoare la dreptul de proprietate și alte drepturi reale	Referințe
0 / 24/10/2022	
Act Administrativ nr. TDP:1019-1148378, din 16/05/2001 emis de COMISIA JUDETEANA DOLJ;	
B1	A1
Intabulare, drept de PROPRIETATE, dobandit prin Reconstituire, cota actuala 1/1, cota initiala 1/1 1) SMARANDA CONSTANTIN, LIPSA CNP	

C. Partea III. SARCINI .

Inscrieri privind dezmembramintele dreptului de proprietate, drepturi reale de garanție și sarcini	Referințe
NU SUNT	

Anexa Nr. 1 La Partea I

Teren

Nr cadastral	Suprafața (mp)*	Observații / Referințe
	1.600	

* Suprafața este determinată în planul de proiecție Stereo 70.

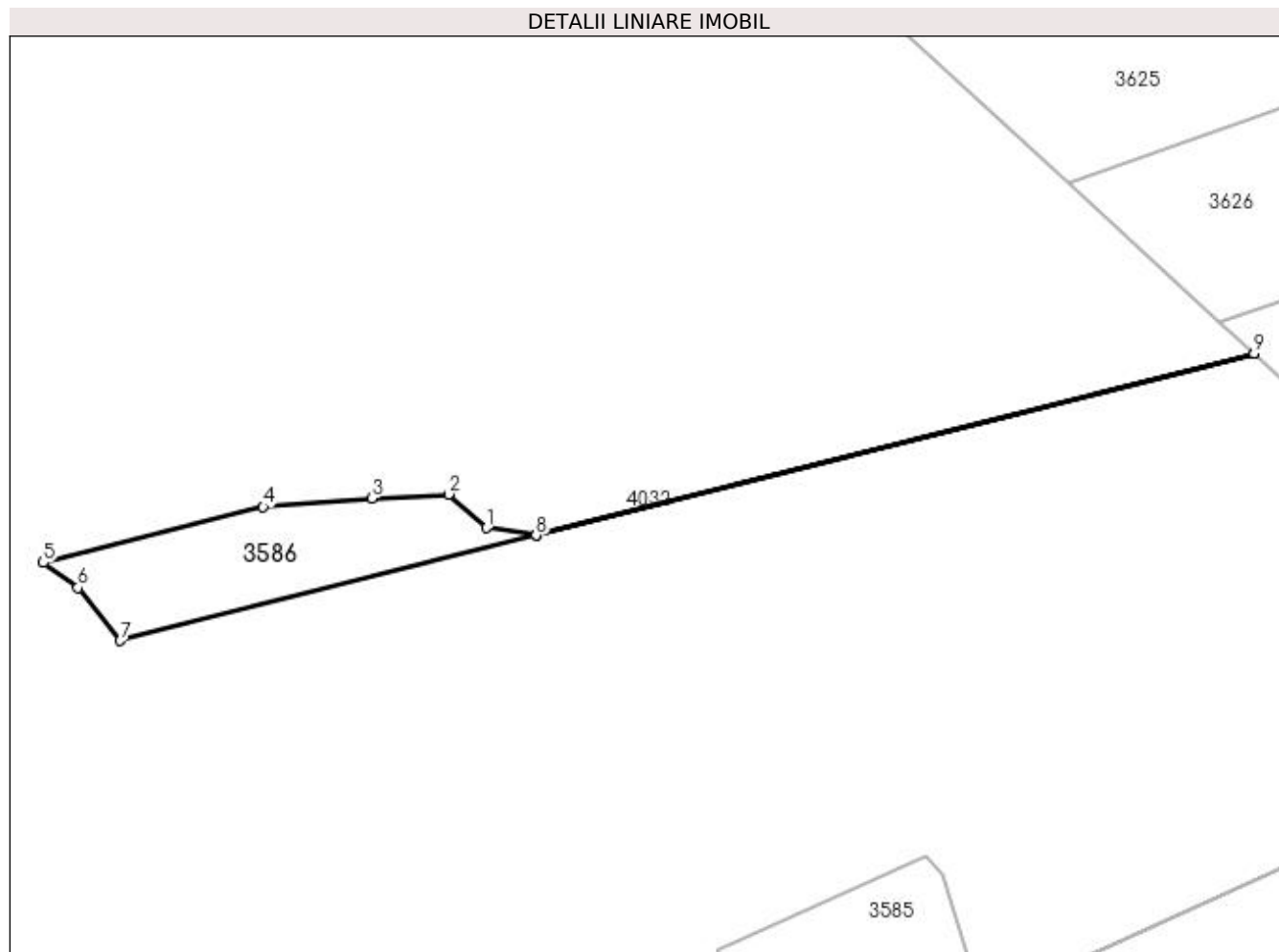

Date referitoare la teren

Crt	Categorie folosință	Intra vilan	Suprafața (mp)	Tarla	Parcelă	Nr. topo	Observații / Referințe
1	arabil	NU	1.600	94	133	-	

Lungime Segmente

1) Valorile lungimilor segmentelor sunt obținute din proiecție în plan.

Punct început	X / Y	Punct sfârșit	X / Y	Lungime segment (** (m)
1	398.575,864 349.843,598	2	398.567,633 349.850,867	10.981
2	398.567,633 349.850,867	3	398.551,111 349.849,972	16.546
3	398.551,111 349.849,972	4	398.527,627 349.848,113	23.557
4	398.527,627 349.848,113	5	398.480,19 349.836,094	48.936
5	398.480,19 349.836,094	6	398.487,634 349.830,683	9.203

Punct început	X / Y	Punct sfârşit	X / Y	Lungime segment (** (m)
6	398.487,634 349.830,683	7	398.496,766 349.819,272	14.615
7	398.496,766 349.819,272	8	398.586,547 349.842,021	92.618
8	398.586,547 349.842,021	9	398.741,453 349.881,271	159.801
9	398.741,453 349.881,271	10	398.741,451 349.881,272	0.002
10	398.741,451 349.881,272	11	398.586,541 349.842,021	159.805
11	398.586,541 349.842,021	1	398.575,864 349.843,598	10.793

** Lungimile segmentelor sunt determinate în planul de proiecție Stereo 70 și sunt rotunjite la 1 milimetru.

*** Distanța dintre puncte este formată din segmente cumulate ce sunt mai mici decât valoarea 1 milimetru.