

**DATE DESPRE IMOBILUL NR. 3537**

Oficiul de Cadastru și Publicitate Imobiliară DOLJ
Biroul de Cadastru și Publicitate Imobiliară Craiova

A. Partea I. Descrierea imobilului

TEREN Extravilan

Adresa: Jud. Dolj, T 94, P 6

Nr. Crt	Nr cadastral Nr. topografic	Suprafața* (mp)	Observații / Referințe
A1		Din acte: 5.000 Masurata: 3.184	Sector cadastral:16 Teren neimprejmuit; DIFERENTA DE SUPRAFATA SE REGASESTE LA ID 3538

B. Partea II. Proprietari și acte

Inscrieri privitoare la dreptul de proprietate și alte drepturi reale		Referințe
0 / 24/10/2022		
Act Administrativ nr. TDP:773-48417, din 16/11/1998 emis de COMISIA JUDETEANA DOLJ;		
B1	Intabulare, drept de PROPRIETATE, dobandit prin Reconstituire, cota actuala 1/1, cota initiala 1/1 1) POPESCU NICOLAE, LIPSA CNP	A1

C. Partea III. SARCINI .

Inscrieri privind dezmembramintele dreptului de proprietate, drepturi reale de garanție și sarcini	Referințe
NU SUNT	

Anexa Nr. 1 La Partea I

Teren

Nr cadastral	Suprafaţa (mp)*	Observații / Referințe
	Din acte: 5.000 Masurata: 3.184	DIFERENTA DE SUPRAFATA SE REGASESTE LA ID 3538

* Suprafața este determinată în planul de proiecție Stereo 70.

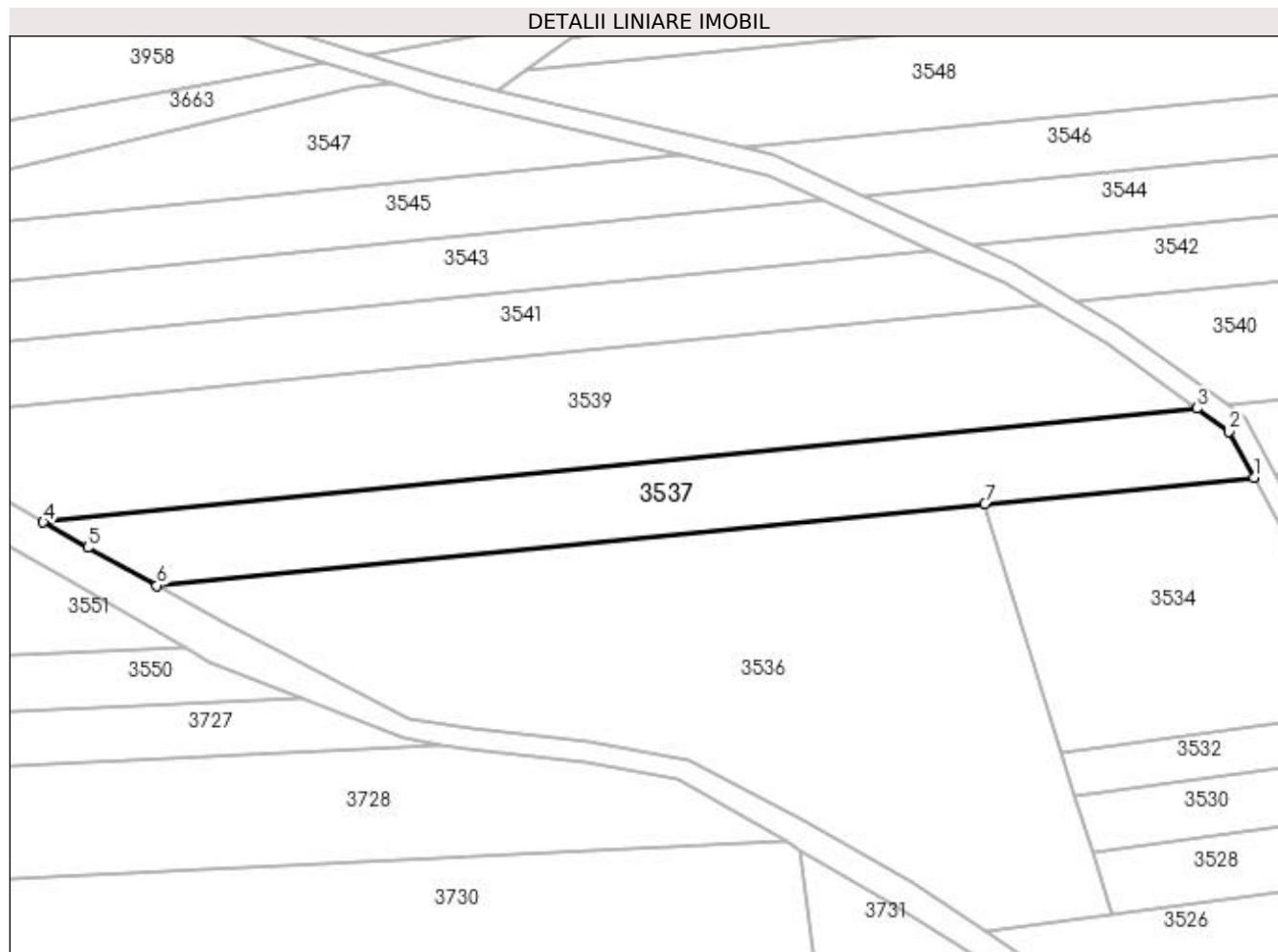

Date referitoare la teren

Crt	Categorie folosință	Intra vilan	Suprafața (mp)	Tarla	Parcelă	Nr. topo	Observații / Referințe
1	padure	NU	3.184	94	6	-	

Lungime Segmente

1) Valorile lungimilor segmentelor sunt obținute din proiecție în plan.

Punct început	X / Y	Punct sfârșit	X / Y	Lungime segment (** (m)
1	399.301,719 348.875,129	2	399.296,885 348.883,969	10.075
2	399.296,885 348.883,969	3	399.290,598 348.888,514	7.758
3	399.290,598 348.888,514	4	399.066,515 348.866,416	225.17
4	399.066,515 348.866,416	5	399.075,134 348.861,483	9.931
5	399.075,134 348.861,483	6	399.088,534 348.854,105	15.297

Punct început	X / Y	Punct sfârșit	X / Y	Lungime segment (** (m)
6	399.088,534 348.854,105	7	399.249,44 348.869,973	161.687
7	399.249,44 348.869,973	1	399.301,719 348.875,129	52.533

** Lungimile segmentelor sunt determinate în planul de proiecție Stereo 70 și sunt rotunjite la 1 milimetru.

*** Distanța dintre puncte este formată din segmente cumulate ce sunt mai mici decât valoarea 1 milimetru.