

**DATE DESPRE IMOBILUL NR. 3502**

Oficiul de Cadastru și Publicitate Imobiliară DOLJ
Biroul de Cadastru și Publicitate Imobiliară Craiova

A. Partea I. Descrierea imobilului

TEREN Necunoscut

Adresa: Loc. Golumbelu, Jud. Dolj, T 94, P 66/1, 66/2

Nr. Crt	Nr cadastral Nr. topografic	Suprafața* (mp)	Observații / Referințe
A1		15.796	Sector cadastral:16 Teren neimprejmuț; DIN TOTALUL SUPRAFETEI DE 4896 MP, O SUPRAFATA DE 2341 MP SE REGASESTE IN INTRAVILANUL SATULUI GOLUMBELU CONFORM PUG AVIZAT PRIN HCL NR. 10/2010

B. Partea II. Proprietari și acte

Inscrieri privitoare la dreptul de proprietate și alte drepturi reale		Referințe
0 / 24/10/2022		
Act Administrativ nr. TDP:1945, din 24/06/2004 emis de COMISIA JUDETEANA DOLJ;		
B1	Intabulare, drept de PROPRIETATE, dobandit prin Reconstituire, cota actuala 1/1, cota initiala 1/1 1) GOLUMBEANU ION, LIPSA CNP 2) GOLUMBEANU GRIGORE, LIPSA CNP 3) GOLUMBEANU FLORENTIN, LIPSA CNP 4) GOLUMBEANU PETRE, LIPSA CNP 5) GOLUMBEANU ADAM, LIPSA CNP 6) GOLUMBEANU IORDANA, LIPSA CNP 7) NICOLAU GRIGORINA, LIPSA CNP	A1

C. Partea III. SARCINI .

Inscrieri privind dezmembramintele dreptului de proprietate, drepturi reale de garanție și sarcini	Referințe
NU SUNT	

Anexa Nr. 1 La Partea I**Teren**

Nr cadastral	Suprafața (mp)*	Observații / Referințe
	15.796	DIN TOTALUL SUPRAFETEI DE 4896 MP, O SUPRAFATA DE 2341 MP SE REGASESTE IN INTRAVILANUL SATULUI GOLUMBELU CONFORM PUG AVIZAT PRIN HCL NR. 10/2010

* Suprafața este determinată în planul de proiecție Stereo 70.

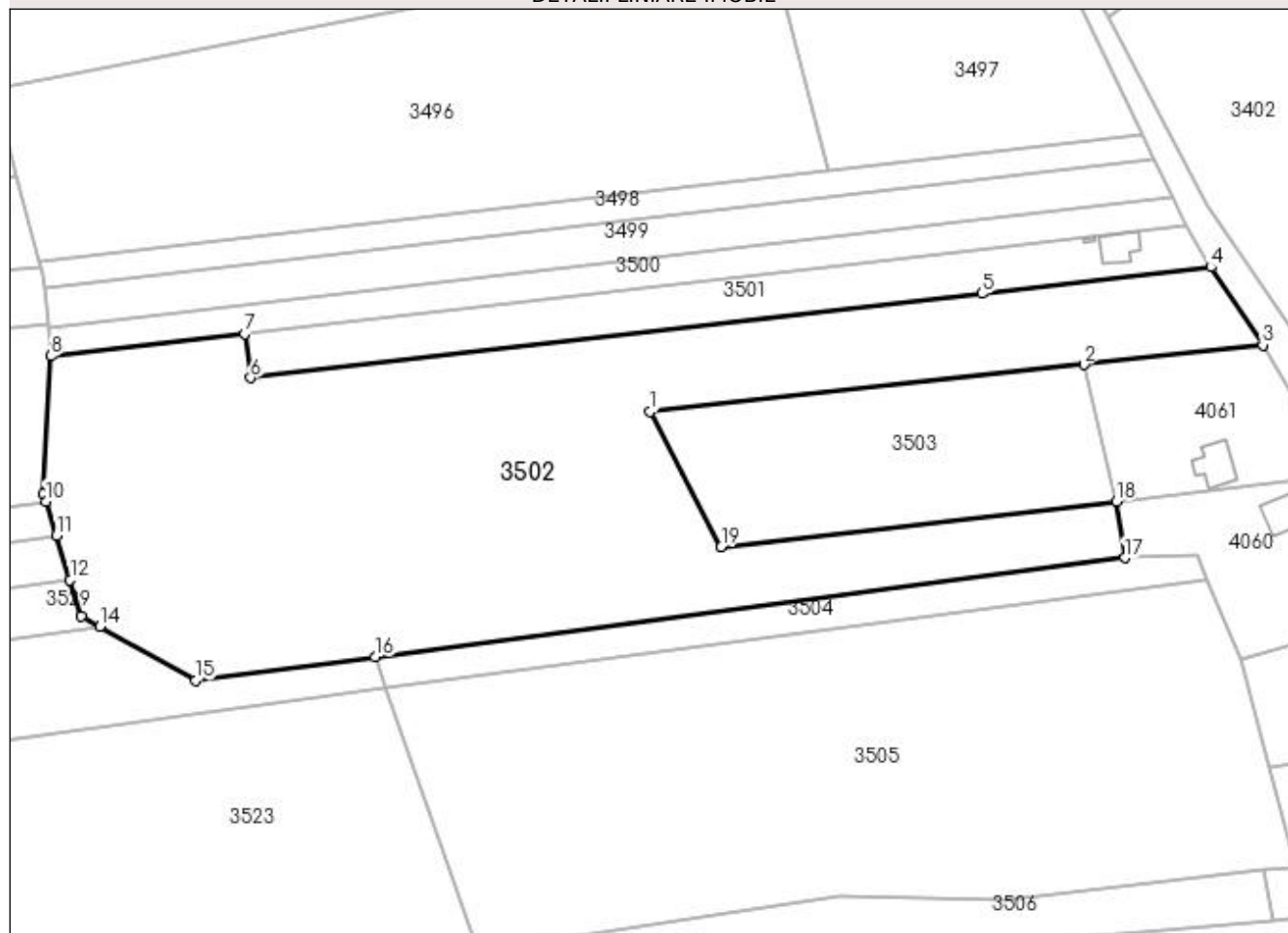
DETALII LINIARE IMOBIL**Date referitoare la teren**

Crt	Categorie folosință	Intravilan	Suprafața (mp)	Tarla	Parcelă	Nr. topo	Observații / Referințe
1	arabil	DA	2.341	94	66/1	-	
2	arabil	NU	2.555	94	66/1	-	
3	arabil	NU	10.900	94	66/2	-	

Lungime Segmente

1) Valorile lungimilor segmentelor sunt obținute din proiecție în plan.

Punct început	X / Y	Punct sfârșit	X / Y	Lungime segment (** (m)
1	399.577,1 348.866,067	2	399.684,247 348.877,746	107.782
2	399.684,247 348.877,746	3	399.728,48 348.882,567	44.495
3	399.728,48 348.882,567	4	399.715,614 348.901,787	23.129

Punct început	X / Y	Punct sfârșit	X / Y	Lungime segment (** (m)
4	399.715,614 348.901,787	5	399.659,063 348.895,267	56.926
5	399.659,063 348.895,267	6	399.478,348 348.874,43	181.912
6	399.478,348 348.874,43	7	399.476,959 348.885,337	10.995
7	399.476,959 348.885,337	8	399.429,026 348.879,81	48.251
8	399.429,026 348.879,81	9	399.427,189 348.845,853	34.007
9	399.427,189 348.845,853	10	399.427,765 348.843,986	1.954
10	399.427,765 348.843,986	11	399.430,364 348.835,558	8.82
11	399.430,364 348.835,558	12	399.433,765 348.824,531	11.54
12	399.433,765 348.824,531	13	399.436,531 348.815,562	9.386
13	399.436,531 348.815,562	14	399.441,075 348.813,02	5.207
14	399.441,075 348.813,02	15	399.464,754 348.799,773	27.133
15	399.464,754 348.799,773	16	399.509,113 348.805,608	44.741
16	399.509,113 348.805,608	17	399.694,381 348.829,976	186.864
17	399.694,381 348.829,976	18	399.692,333 348.843,987	14.16
18	399.692,333 348.843,987	19	399.594,659 348.832,725	98.321
19	399.594,659 348.832,725	1	399.577,1 348.866,067	37.683

** Lungimile segmentelor sunt determinate în planul de proiecție Stereo 70 și sunt rotunjite la 1 milimetru.

*** Distanța dintre puncte este formată din segmente cumulate ce sunt mai mici decât valoarea 1 milimetru.