

**DATE DESPRE IMOBILUL NR. 3495**

Oficiul de Cadastru și Publicitate Imobiliară DOLJ
Biroul de Cadastru și Publicitate Imobiliară Craiova

A. Partea I. Descrierea imobilului

TEREN Necunoscut

Adresa: Loc. Golumbelu, Jud. Dolj, T 94, P 59

Nr. Crt	Nr cadastral Nr. topografic	Suprafața* (mp)	Observații / Referințe
A1	30402	10.000	Sector cadastral:16 Teren neimprejmuț; DIN TOTALUL SUPRAFETEI DE 10000 MP, O SUPRAFATA DE 3348 MP SE REGASESTE IN INTRAVILANUL SATULUI GOLUMBELU CONFORM PUG AVIZAT PRIN HCL NR. 10/2010

B. Partea II. Proprietari și acte

Inscrieri privitoare la dreptul de proprietate și alte drepturi reale		Referințe
98200 / 08/10/2013		
Act Notarial nr. CVC:1154, din 21/11/2013 emis de NP TOMITA SEBASTIAN DAN;		
B1	Intabulare, drept de PROPRIETATE, dobandit prin Conventie, cota actuala 1/1, cota initiala 1/1 1) SC AGRI TERENURI SA , CIF:24816228	A1

C. Partea III. SARCINI .

Inscrieri privind dezmembramintele dreptului de proprietate, drepturi reale de garanție și sarcini	Referințe
NU SUNT	

Anexa Nr. 1 La Partea I**Teren**

Nr cadastral	Suprafața (mp)*	Observații / Referințe
30402	10.000	DIN TOTALUL SUPRAFETEI DE 10000 MP, O SUPRAFATA DE 3348 MP SE REGASESTE IN INTRAVILANUL SATULUI GOLUMBELU CONFORM PUG AVIZAT PRIN HCL NR. 10/2010

* Suprafața este determinată în planul de proiecție Stereo 70.

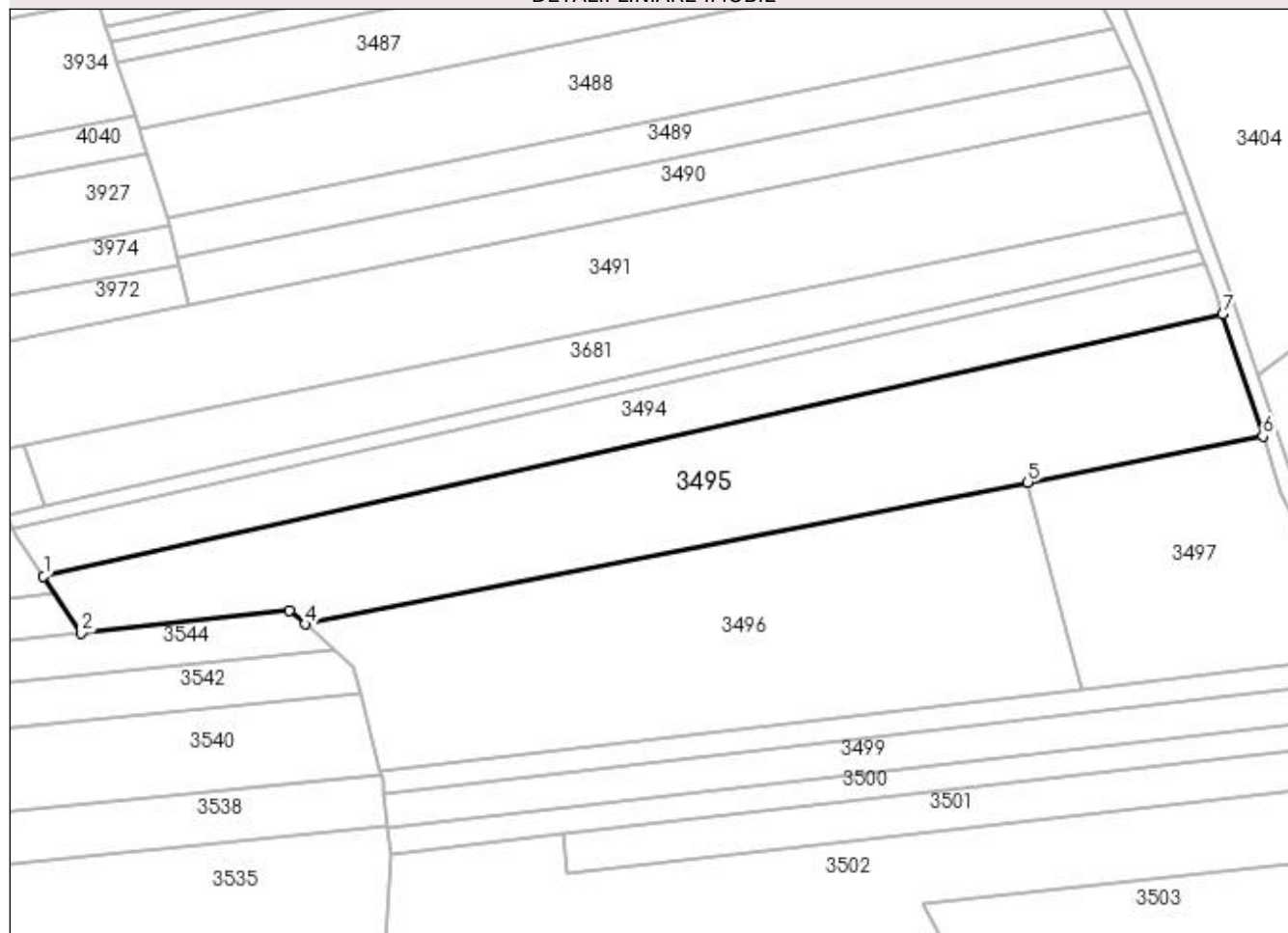
DETALII LINIARE IMOBIL**Date referitoare la teren**

Crt	Categorie folosință	Intravilan	Suprafața (mp)	Tarla	Parcelă	Nr. topo	Observații / Referințe
1	arabil	DA	3.348	94	59	-	
2	arabil	NU	6.652	94	59	-	

Lungime Segmente

1) Valorile lungimilor segmentelor sunt obținute din proiecție în plan.

Punct început	X / Y	Punct sfârșit	X / Y	Lungime segment (** (m)
1	399.332,668 348.957,125	2	399.343,174 348.941,308	18.988
2	399.343,174 348.941,308	3	399.401,001 348.947,659	58.175
3	399.401,001 348.947,659	4	399.405,335 348.943,791	5.809
4	399.405,335 348.943,791	5	399.606,278 348.983,171	204.765

Punct început	X / Y	Punct sfârșit	X / Y	Lungime segment (** (m)
5	399.606,278 348.983,171	6	399.671,617 348.995,976	66.582
6	399.671,617 348.995,976	7	399.660,511 349.029,81	35.61
7	399.660,511 349.029,81	1	399.332,668 348.957,125	335.804

** Lungimile segmentelor sunt determinate în planul de proiecție Stereo 70 și sunt rotunjite la 1 milimetru.

*** Distanța dintre puncte este formată din segmente cumulate ce sunt mai mici decât valoarea 1 milimetru.