

**DATE DESPRE IMOBILUL NR. 3491**

Oficiul de Cadastru și Publicitate Imobiliară DOLJ  
Biroul de Cadastru și Publicitate Imobiliară Craiova

**A. Partea I. Descrierea imobilului**

TEREN Necunoscut

Adresa: Loc. Golumbelu, Jud. Dolj, T 94, P 59

Nr. Crt	Nr cadastral Nr. topografic	Suprafața* (mp)	Observații / Referințe
A1		10.000	Sector cadastral:16 Teren neimprejmuit; DIN TOTALUL SUPRAFETEI DE 10000 MP, O SUPRAFATA DE 3184 MP SE REGASESTE IN INTRAVILANUL SATULUI GOLUMBELU CONFORM PUG AVIZAT PRIN HCL NR. 10/2010

**B. Partea II. Proprietari și acte**

Inscrieri privitoare la dreptul de proprietate și alte drepturi reale		Referințe
<b>0 / 24/10/2022</b>		
Act Administrativ nr. TDP:1763, din 04/12/2003 emis de COMISIA JUDETEANA DOLJ;		
B1	Intabulare, drept de PROPRIETATE, dobandit prin Reconstituire, cota actuala 1/1, cota initiala 1/1 1) STEFAN ION, LIPSA CNP	A1

**C. Partea III. SARCINI .**

Inscrieri privind dezmembramintele dreptului de proprietate, drepturi reale de garanție și sarcini	Referințe
NU SUNT	

## Anexa Nr. 1 La Partea I

## Teren

Nr cadastral	Suprafața (mp)*	Observații / Referințe
	10.000	DIN TOTALUL SUPRAFETEI DE 10000 MP, O SUPRAFATA DE 3184 MP SE REGASESTE IN INTRAVILANUL SATULUI GOLUMBELU CONFORM PUG AVIZAT PRIN HCL NR. 10/2010

\* Suprafața este determinată în planul de proiecție Stereo 70.

## DETALII LINIARE IMOBIL

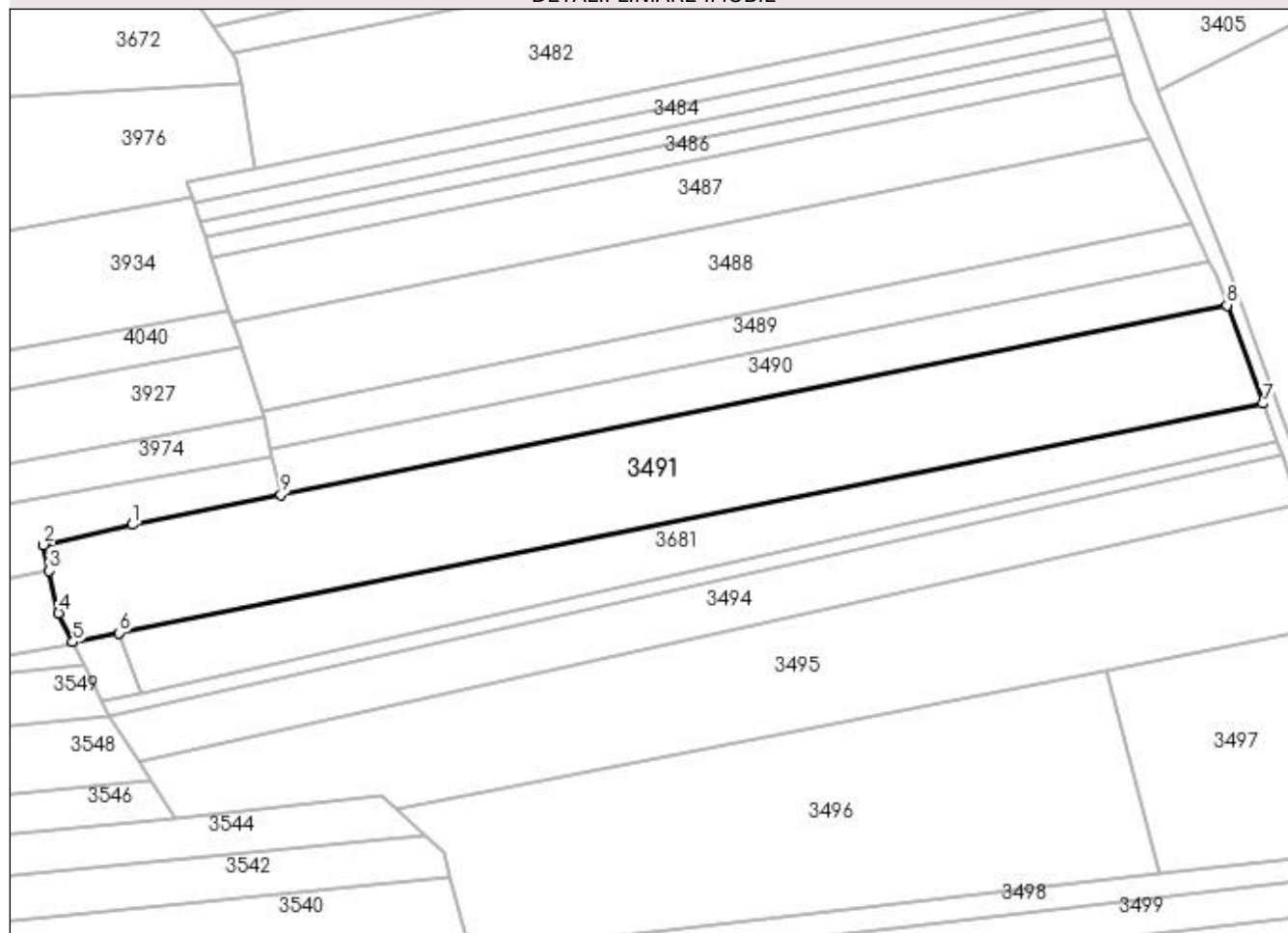

## Date referitoare la teren

Crt	Categorie folosință	Intravilan	Suprafața (mp)	Tarla	Parcelă	Nr. topo	Observații / Referințe
1	arabil	DA	3.184	94	59	-	
2	arabil	NU	6.816	94	59	-	

## Lungime Segmente

1) Valorile lungimilor segmentelor sunt obținute din proiecție în plan.

Punct început	X / Y	Punct sfârșit	X / Y	Lungime segment (** (m)
1	399.330,8 349.024,218	2	399.305,704 349.018,557	25.727
2	399.305,704 349.018,557	3	399.307,331 349.011,198	7.537
3	399.307,331 349.011,198	4	399.309,976 348.999,239	12.248
4	399.309,976 348.999,239	5	399.314,011 348.991,061	9.119

Punct început	X / Y	Punct sfârșit	X / Y	Lungime segment (** (m)
5	399.314,011 348.991,061	6	399.326,993 348.993,662	13.24
6	399.326,993 348.993,662	7	399.650,253 349.058,419	329.682
7	399.650,253 349.058,419	8	399.640,094 349.086,178	29.56
8	399.640,094 349.086,178	9	399.372,786 349.032,588	272.627
9	399.372,786 349.032,588	1	399.330,8 349.024,218	42.812

\*\* Lungimile segmentelor sunt determinate în planul de proiecție Stereo 70 și sunt rotunjite la 1 milimetru.

\*\*\* Distanța dintre puncte este formată din segmente cumulate ce sunt mai mici decât valoarea 1 milimetru.