

**DATE DESPRE IMOBILUL NR. 3488**

Oficiul de Cadastru și Publicitate Imobiliară DOLJ  
Biroul de Cadastru și Publicitate Imobiliară Craiova

**A. Partea I. Descrierea imobilului**

TEREN Necunoscut

Adresa: Loc. Golumbelu, Jud. Dolj, T 94, P 56, 56/1

Nr. Crt	Nr cadastral Nr. topografic	Suprafața* (mp)	Observații / Referințe
A1	30410	7.000	Sector cadastral:16 Teren neimprejmuț; DIN TOTALUL SUPRAFETEI DE 5000 MP, O SUPRAFATA DE 2876 MP SE REGASESTE IN INTRAVILANUL SATULUI GOLUMBELU CONFORM PUG AVIZAT PRIN HCL NR. 10/2010

**B. Partea II. Proprietari și acte**

Inscrieri privitoare la dreptul de proprietate și alte drepturi reale		Referințe
<b>115844 / 25/11/2013</b>		
Act Notarial nr. CVC:1155, din 21/11/2013 emis de NP TOMITA SEBASTIAN DAN;		
B1	Intabulare, drept de PROPRIETATE, dobandit prin Conventie, cota actuala 1/1, cota initiala 1/1 1) SC AGRI TERENURI SA , CIF:24816228	A1

**C. Partea III. SARCINI .**

Inscrieri privind dezmembramintele dreptului de proprietate, drepturi reale de garanție și sarcini	Referințe
NU SUNT	

**Anexa Nr. 1 La Partea I****Teren**

Nr cadastral	Suprafața (mp)*	Observații / Referințe
30410	7.000	DIN TOTALUL SUPRAFETEI DE 5000 MP, O SUPRAFATA DE 2876 MP SE REGASESTE IN INTRAVILANUL SATULUI GOLUMBELU CONFORM PUG AVIZAT PRIN HCL NR. 10/2010

\* Suprafața este determinată în planul de proiecție Stereo 70.

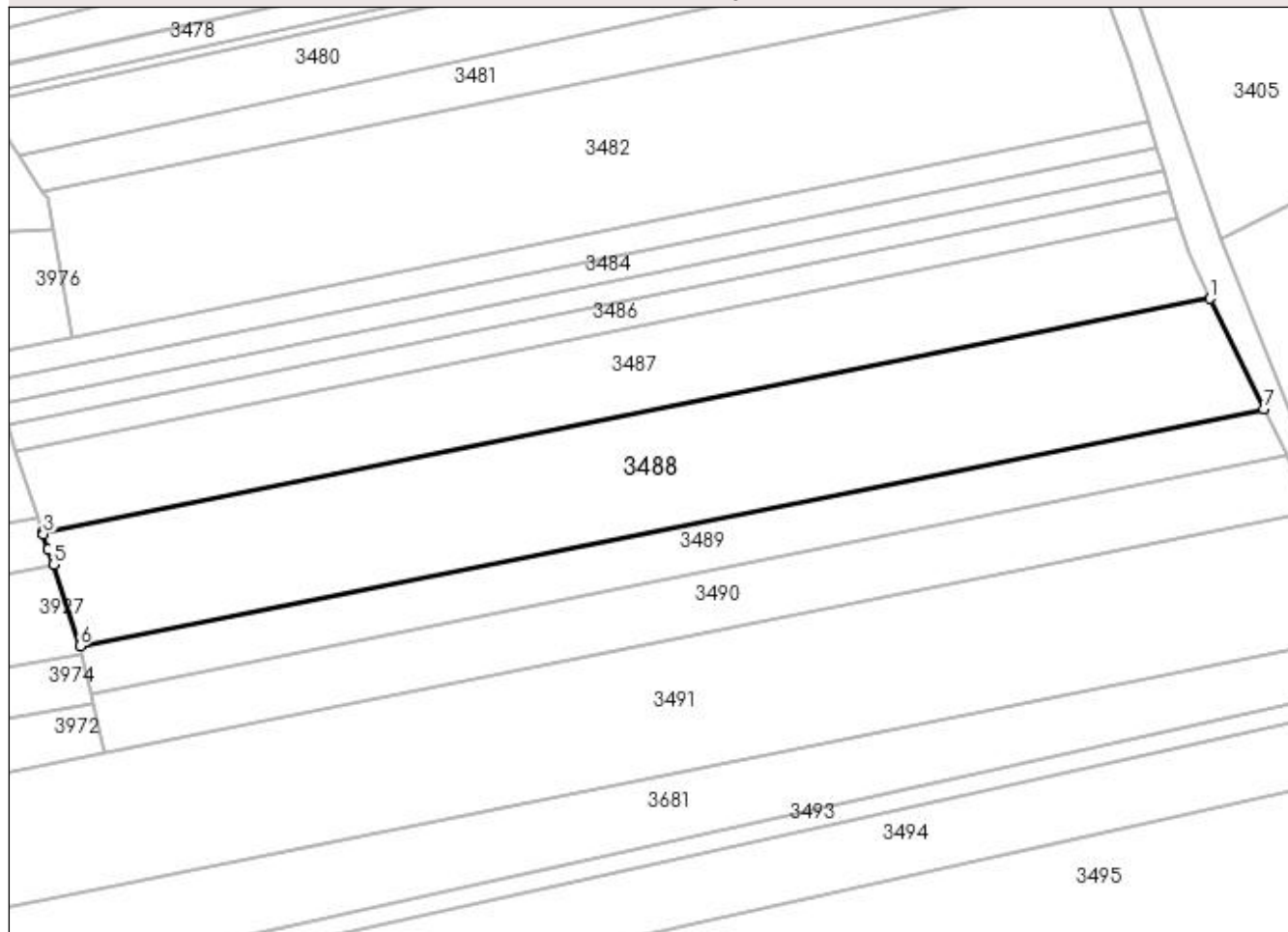
**DETALII LINIARE IMOBIL****Date referitoare la teren**

Crt	Categorie folosință	Intravilan	Suprafața (mp)	Tarla	Parcelă	Nr. topo	Observații / Referințe
1	arabil	DA	2.876	94	56	-	
2	arabil	NU	2.124	94	56	-	
3	pasune	NU	2.000	94	56/1	-	

**Lungime Segmente**

1) Valorile lungimilor segmentelor sunt obținute din proiecție în plan.

Punct început	X / Y	Punct sfârșit	X / Y	Lungime segment (** (m)
1	399.618,144 349.133,484	2	399.359,143 349.081,6	264.147
2	399.359,143 349.081,6	3	399.359,247 349.081,282	0.335
3	399.359,247 349.081,282	4	399.360,38 349.077,842	3.622

Punct început	X / Y	Punct sfârșit	X / Y	Lungime segment (** (m)
4	399.360,38 349.077,842	5	399.361,504 349.074,425	3.597
5	399.361,504 349.074,425	6	399.367,431 349.056,419	18.956
6	399.367,431 349.056,419	7	399.630,011 349.109,02	267.797
7	399.630,011 349.109,02	1	399.618,144 349.133,484	27.19

\*\* Lungimile segmentelor sunt determinate în planul de proiecție Stereo 70 și sunt rotunjite la 1 milimetru.

\*\*\* Distanța dintre puncte este formată din segmente cumulate ce sunt mai mici decât valoarea 1 milimetru.