

**DATE DESPRE IMOBILUL NR. 3483**

Oficiul de Cadastru și Publicitate Imobiliară DOLJ
 Biroul de Cadastru și Publicitate Imobiliară Craiova

A. Partea I. Descrierea imobilului

TEREN Necunoscut

Adresa: Loc. Golumbelu, Jud. Dolj, T 94, P 51

Nr. Crt	Nr cadastral Nr. topografic	Suprafața* (mp)	Observații / Referințe
A1	30470	1.560	Sector cadastral:16 Teren neimprejmuit; DIN TOTALUL SUPRAFETEI DE 1560 MP, O SUPRAFATA DE 410 MP SE REGASESTE IN INTRAVILANUL SATULUI GOLUMBELU CONFORM PUG AVIZAT PRIN HCL NR. 10/2010

B. Partea II. Proprietari și acte

Inscrieri privitoare la dreptul de proprietate și alte drepturi reale		Referințe
79213 / 03/07/2014		
Act Notarial nr. CVC:1665, din 25/06/2014 emis de NP SOROP ALEXANDRU OLIVIU;		
B1	Intabulare, drept de PROPRIETATE, dobandit prin Conventie, cota actuala 1/1, cota initiala 1/1 1) SC AGRI TERENURI SA , CIF:24816228	A1

C. Partea III. SARCINI .

Inscrieri privind dezmembramintele dreptului de proprietate, drepturi reale de garanție și sarcini	Referințe
NU SUNT	

Anexa Nr. 1 La Partea I

Teren

Nr cadastral	Suprafața (mp)*	Observații / Referințe
30470	1.560	DIN TOTALUL SUPRAFETEI DE 1560 MP, O SUPRAFATA DE 410 MP SE REGASESTE IN INTRAVILANUL SATULUI GOLUMBELU CONFORM PUG AVIZAT PRIN HCL NR. 10/2010

* Suprafața este determinată în planul de proiecție Stereo 70.

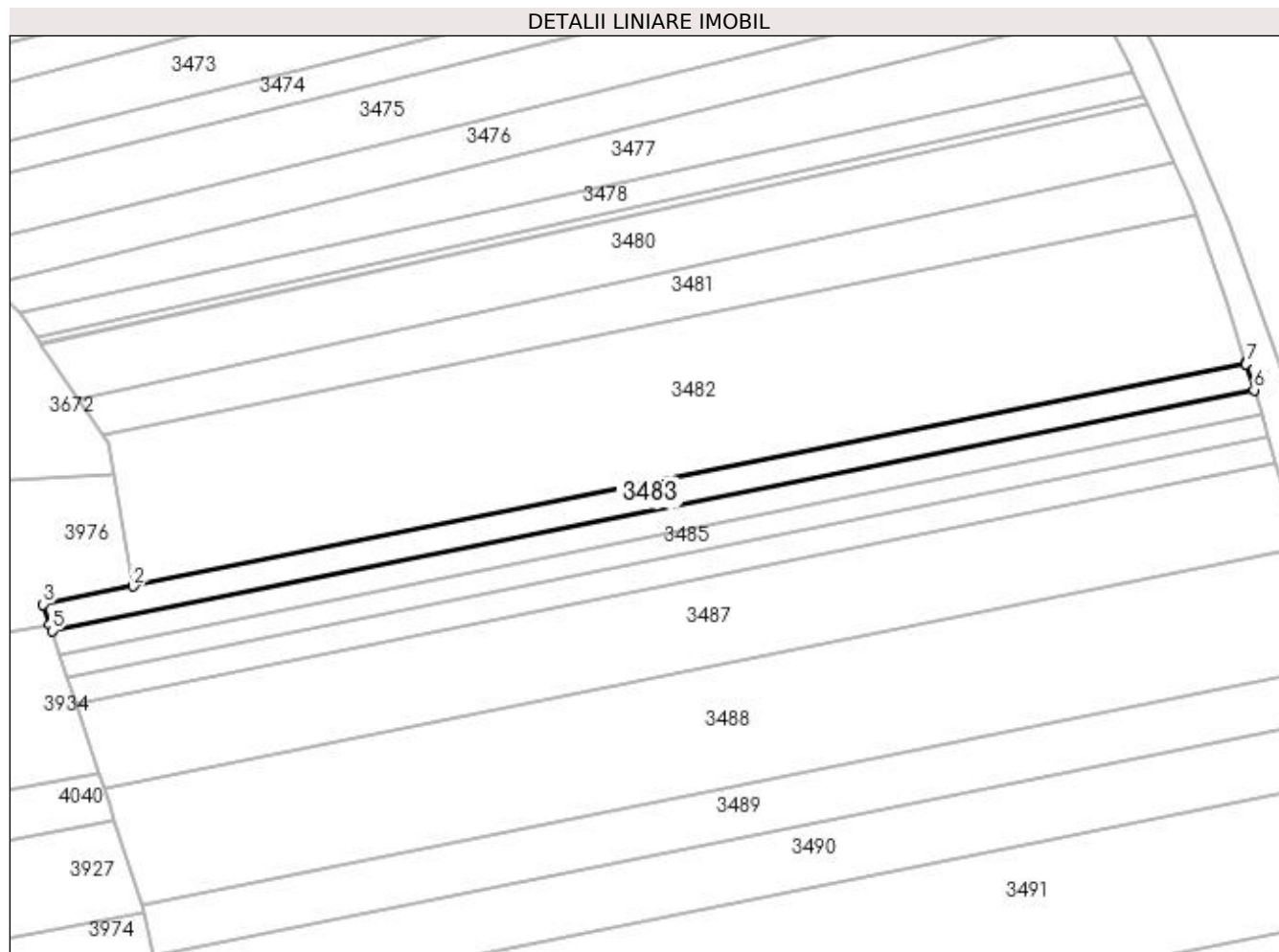

Date referitoare la teren

Crt	Categorie folosință	Intra vilan	Suprafața (mp)	Tarla	Parcelă	Nr. topo	Observații / Referințe
1	arabil	DA	410	94	51	-	
2	arabil	NU	1.150	94	51	-	

Lungime Segmente

1) Valorile lungimilor segmentelor sunt obținute din proiecție în plan.

Punct început	X / Y	Punct sfârșit	X / Y	Lungime segment (** (m)
1	399.604,374 349.172,703	2	399.365,502 349.124,851	243.618
2	399.365,502 349.124,851	3	399.346,181 349.120,98	19.705
3	399.346,181 349.120,98	4	399.347,612 349.116,634	4.576
4	399.347,612 349.116,634	5	399.348,047 349.115,311	1.393

Punct început	X / Y	Punct sfârșit	X / Y	Lungime segment (** (m)
5	399.348,047 349.115,311	6	399.606,104 349.167,006	263.184
6	399.606,104 349.167,006	7	399.604,425 349.172,54	5.783
7	399.604,425 349.172,54	1	399.604,374 349.172,703	0.171

** Lungimile segmentelor sunt determinate în planul de proiecție Stereo 70 și sunt rotunjite la 1 milimetru.

*** Distanța dintre puncte este formată din segmente cumulate ce sunt mai mici decât valoarea 1 milimetru.