

**DATE DESPRE IMOBILUL NR. 3482**

Oficiul de Cadastru și Publicitate Imobiliară DOLJ
Biroul de Cadastru și Publicitate Imobiliară Craiova

A. Partea I. Descrierea imobilului

TEREN Necunoscut

Adresa: Loc. Golumbelu, Jud. Dolj, T 94, P 50

Nr. Crt	Nr cadastral Nr. topografic	Suprafața* (mp)	Observații / Referințe
A1	30698	8.000	Sector cadastral:16 Teren neimprejmuit; DIN TOTALUL SUPRAFETEI DE 8000 MP, O SUPRAFATA DE 2367 MP SE REGASESTE IN INTRAVILANUL SATULUI GOLUMBELU CONFORM PUG AVIZAT PRIN HCL NR. 10/2010

B. Partea II. Proprietari și acte

Inscrieri privitoare la dreptul de proprietate și alte drepturi reale		Referințe
181182 / 22/11/2017		
Act Notarial nr. CVC:4898, din 21/11/2017 emis de NP FAURAR VIRGIL CLAUDIU;		
B1	Intabulare, drept de PROPRIETATE, dobandit prin Conventie, cota actuala 1/1, cota initiala 1/1 1) CHEITA ADRIAN CONSTANTIN 2) CHEITA VERONICA GRATIELA	A1

C. Partea III. SARCINI .

Inscrieri privind dezmembramintele dreptului de proprietate, drepturi reale de garanție și sarcini	Referințe
NU SUNT	

Anexa Nr. 1 La Partea I

Teren

Nr cadastral	Suprafața (mp)*	Observații / Referințe
30698	8.000	DIN TOTALUL SUPRAFETEI DE 8000 MP, O SUPRAFATA DE 2367 MP SE REGASESTE IN INTRAVILANUL SATULUI GOLUMBELU CONFORM PUG AVIZAT PRIN HCL NR. 10/2010

* Suprafața este determinată în planul de proiecție Stereo 70.

DETALII LINIARE IMOBIL

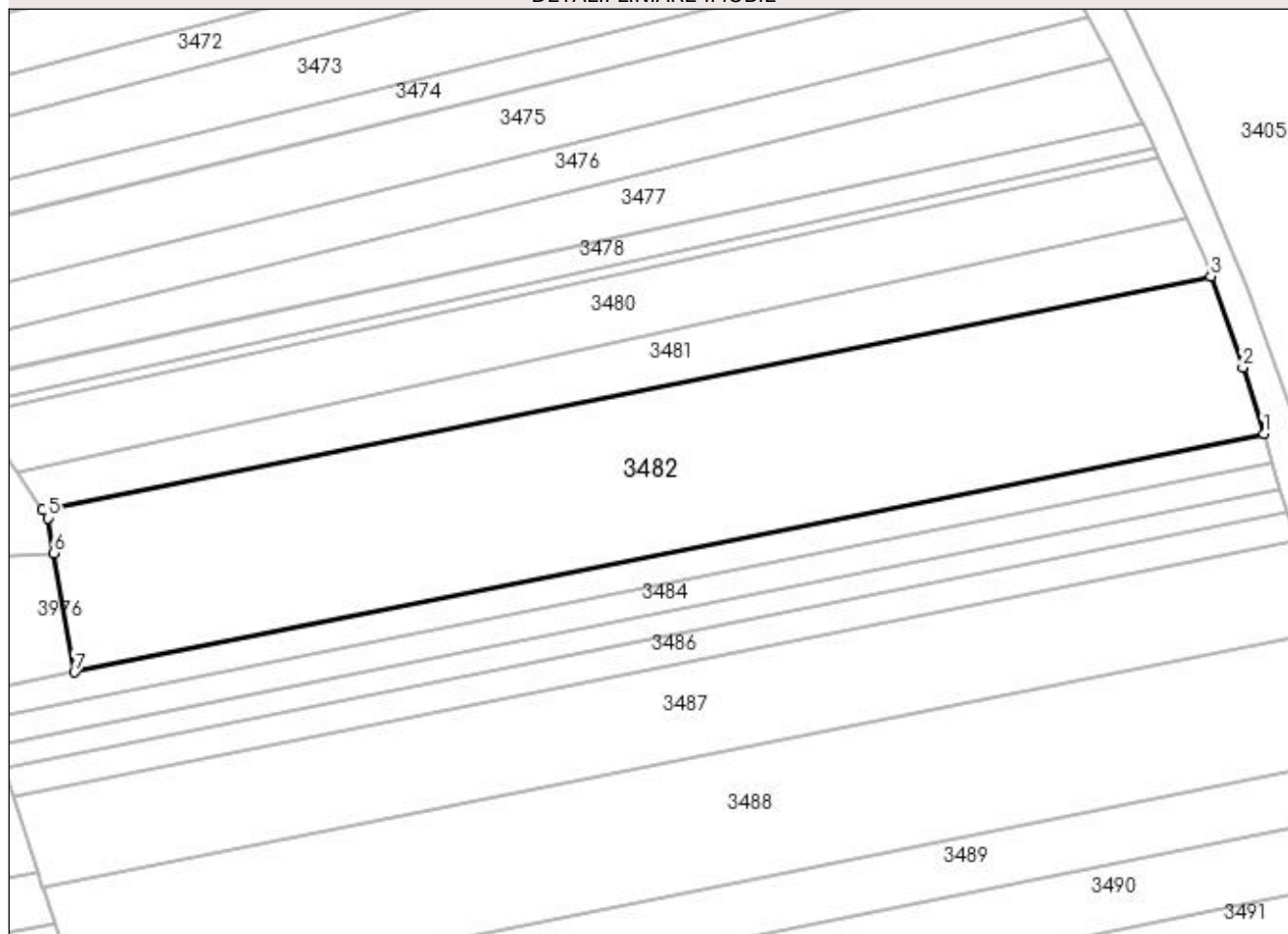

Date referitoare la teren

Crt	Categorie folosință	Intravilan	Suprafața (mp)	Tarla	Parcelă	Nr. topo	Observații / Referințe
1	arabil	DA	2.367	94	50	-	
2	arabil	NU	5.633	94	50	-	

Lungime Segmente

1) Valorile lungimilor segmentelor sunt obținute din proiecție în plan.

Punct început	X / Y	Punct sfârșit	X / Y	Lungime segment (** (m)
1	399.604,374 349.172,703	2	399.600,157 349.186,087	14.033
2	399.600,157 349.186,087	3	399.593,728 349.204,397	19.406
3	399.593,728 349.204,397	4	399.359,112 349.157,397	239.277
4	399.359,112 349.157,397	5	399.360,194 349.155,819	1.913

Punct început	X / Y	Punct sfârșit	X / Y	Lungime segment (** (m)
5	399.360,194 349.155,819	6	399.361,396 349.148,808	7.113
6	399.361,396 349.148,808	7	399.365,502 349.124,851	24.306
7	399.365,502 349.124,851	1	399.604,374 349.172,703	243.618

** Lungimile segmentelor sunt determinate în planul de proiecție Stereo 70 și sunt rotunjite la 1 milimetru.

*** Distanța dintre puncte este formată din segmente cumulate ce sunt mai mici decât valoarea 1 milimetru.