

**DATE DESPRE IMOBILUL NR. 3476**

Oficiul de Cadastru și Publicitate Imobiliară DOLJ
Biroul de Cadastru și Publicitate Imobiliară Craiova

A. Partea I. Descrierea imobilului

TEREN Necunoscut

Adresa: Loc. Golumbelu, Jud. Dolj, T 94, P 43/1

Nr. Crt	Nr cadastral Nr. topografic	Suprafața* (mp)	Observații / Referințe
A1	34009	2.300	Sector cadastral:16 Teren neimprejmuț; DIN TOTALUL SUPRAFETEI DE 2300 MP, O SUPRAFATA DE 739 MP SE REGASESTE IN INTRAVILANUL SATULUI GOLUMBELU CONFORM PUG AVIZAT PRIN HCL NR. 10/2010

B. Partea II. Proprietari și acte

Inscrieri privitoare la dreptul de proprietate și alte drepturi reale	Referințe
112416 / 19/04/2021	
Act Administrativ nr. TDP:1271, din 07/11/2002 emis de COMISIA JUDETEANA DOLJ (act administrativ nr certifi cat de casatorie nr 544 din 25.04.1957, emis de SFATUL POPULAR AL COM FARCASU;act administrativ nr certifi cat de deces nr 524953 din 12.07.2012, emis de SPCP CRAIOVA; act administrativ nr Certifi cat de casatorie seria Cd nr. 336394 din 25.04.1967, emis de Sfatul Popular al Comunei Farcas;);	
B1	A1
Intabulare, drept de PROPRIETATE, dobandit prin Reconstituire, cota actuala 3/4, cota initiala 3/4	
1) EBRAS VICTORIA , DECEDATA DEFUNCT:Da	
2) PREDA MARIA , fosta Vladimirescu	
3) SLAVUTEANU ANASTASIA	
Act Notarial nr. CM:35, din 16/05/2011 emis de NP CATANOIU GEORGETA;	
B2	A1
Intabulare, drept de PROPRIETATE, dobandit prin Succesiune, cota actuala 1/4, cota initiala 1/4	
1) SLAVUTEANU ANASTASIA	
OBSERVATII: def Vladimirescu Elvira	

C. Partea III. SARCINI .

Inscrieri privind dezmembramintele dreptului de proprietate, drepturi reale de garanție și sarcini	Referințe
NU SUNT	

Anexa Nr. 1 La Partea I

Teren

Nr cadastral	Suprafața (mp)*	Observații / Referințe
34009	2.300	DIN TOTALUL SUPRAFETEI DE 2300 MP, O SUPRAFATA DE 739 MP SE REGASESTE IN INTRAVILANUL SATULUI GOLUMBELU CONFORM PUG AVIZAT PRIN HCL NR. 10/2010

* Suprafața este determinată în planul de proiecție Stereo 70.

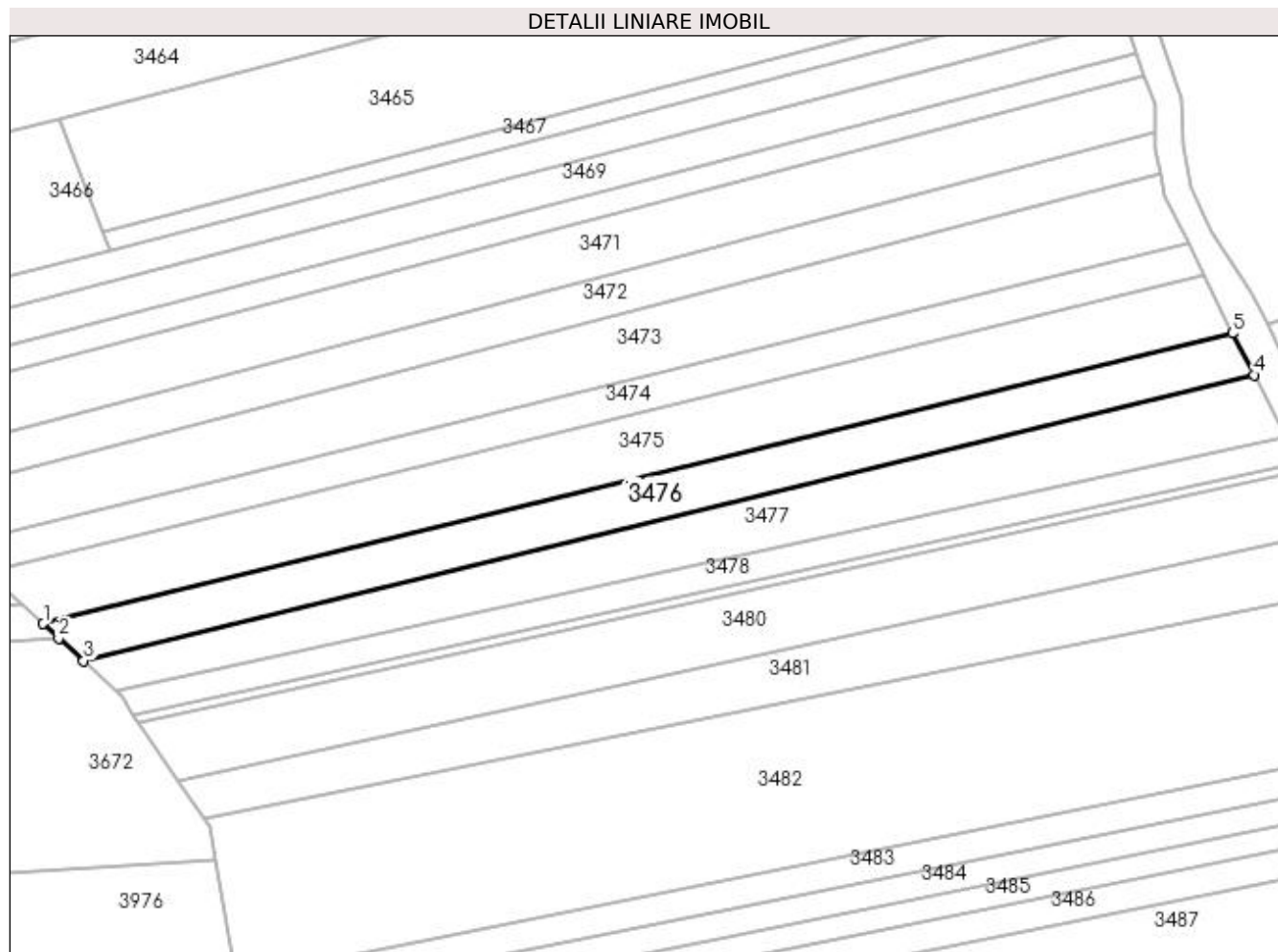

Date referitoare la teren

Crt	Categorie folosință	Intravilan	Suprafața (mp)	Tarla	Parcelă	Nr. topo	Observații / Referințe
1	arabil	DA	739	94	43/1	-	
2	arabil	NU	1.561	94	43/1	-	

Lungime Segmente

1) Valorile lungimilor segmentelor sunt obținute din proiecție în plan.

Punct început	X / Y	Punct sfârșit	X / Y	Lungime segment (** (m)
1	399.326,288 349.197,107	2	399.329,464 349.194,21	4.299
2	399.329,464 349.194,21	3	399.334,546 349.189,576	6.878
3	399.334,546 349.189,576	4	399.573,508 349.247,95	245.989
4	399.573,508 349.247,95	5	399.569,117 349.256,425	9.545

Punct început	X / Y	Punct sfârşit	X / Y	Lungime segment (** (m)
5	399.569,117 349.256,425	1	399.326,288 349.197,107	249.969

** Lungimile segmentelor sunt determinate în planul de proiecţie Stereo 70 şi sunt rotunjite la 1 milimetru.

*** Distanţa dintre puncte este formată din segmente cumulate ce sunt mai mici decât valoarea 1 milimetru.