

**DATE DESPRE IMOBILUL NR. 3474**

Oficiul de Cadastru și Publicitate Imobiliară DOLJ  
 Biroul de Cadastru și Publicitate Imobiliară Craiova

**A. Partea I. Descrierea imobilului**

TEREN Necunoscut

Adresa: Loc. Golumbelu, Jud. Dolj, T 94, P 44

Nr. Crt	Nr cadastral Nr. topografic	Suprafața* (mp)	Observații / Referințe
A1		1.800	Sector cadastral:16 Teren neimprejmuit; DIN TOTALUL SUPRAFETEI DE 1800 MP, O SUPRAFATA DE 592 MP SE REGASESTE IN INTRAVILANUL SATULUI GOLUMBELU CONFORM PUG AVIZAT PRIN HCL NR. 10/2010

**B. Partea II. Proprietari și acte**

Inscrieri privitoare la dreptul de proprietate și alte drepturi reale		Referințe
<b>0 / 24/10/2022</b>		
Act Notarial nr. ACT DE PARTAJ:117, din 16/01/2002 emis de NP GAGEATU ILIE (TDP NR. 1043-1148378/04.12.2001 EMIS DE CJ DOLJ; CM NR. 2/16.01.2002 EMIS DE NP GAGEATU ILIE);		
B1	Intabulare, drept de PROPRIETATE, dobandit prin lesire Din Indiviziune, cota actuala 1/1, cota initiala 1/1 1) <b>BALAN CONSTANTIN, DECEDAT, LIPSA CNP DEFUNCT:Da</b>	A1

**C. Partea III. SARCINI .**

Inscrieri privind dezmembramintele dreptului de proprietate, drepturi reale de garanție și sarcini	Referințe
NU SUNT	

## Anexa Nr. 1 La Partea I

## Teren

Nr cadastral	Suprafața (mp)*	Observații / Referințe
	1.800	DIN TOTALUL SUPRAFETEI DE 1800 MP, O SUPRAFATA DE 592 MP SE REGASESTE IN INTRAVILANUL SATULUI GOLUMBELU CONFORM PUG AVIZAT PRIN HCL NR. 10/2010

\* Suprafața este determinată în planul de proiecție Stereo 70.

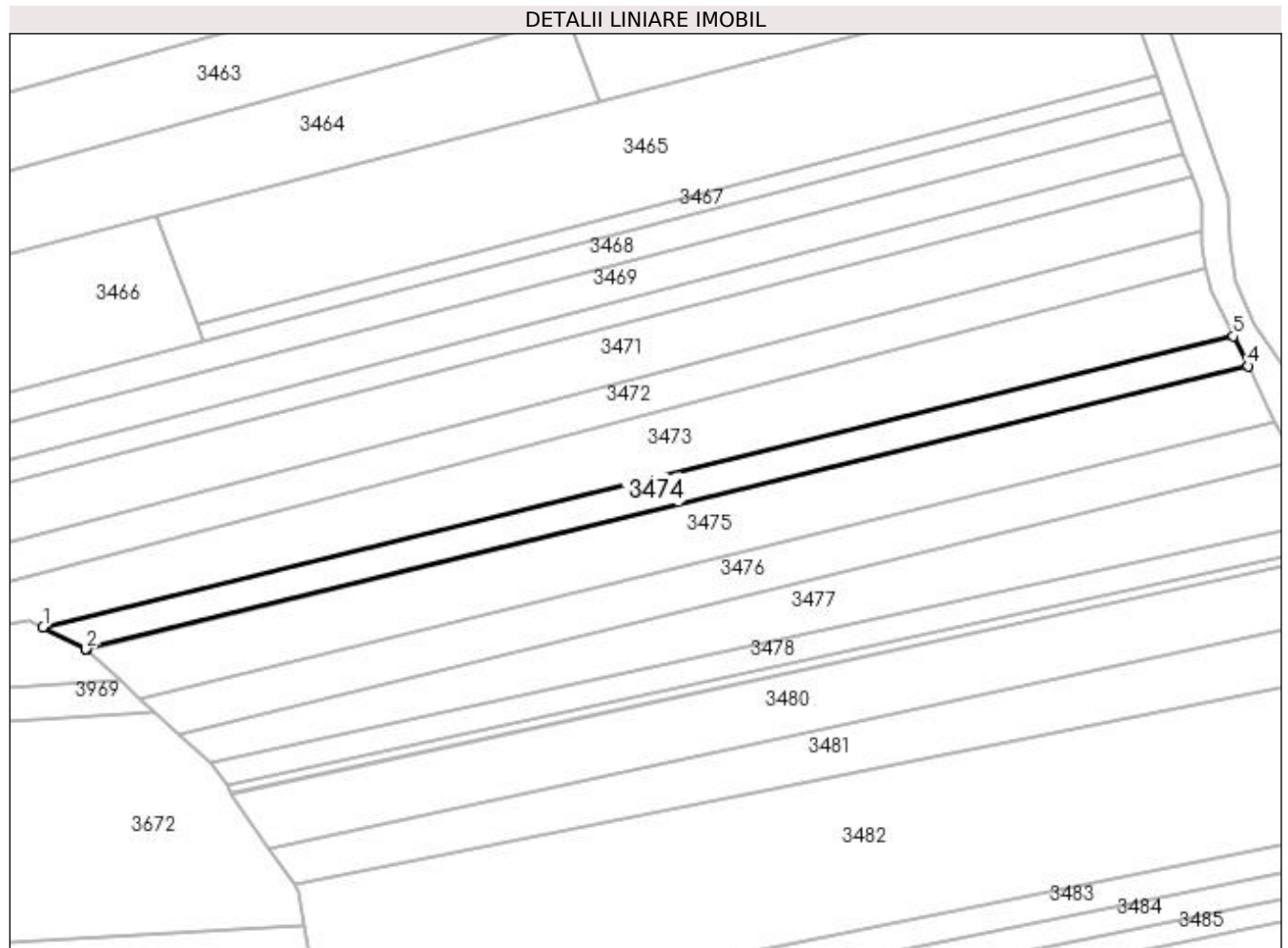

## Date referitoare la teren

Crt	Categorie folosință	Intra vilan	Suprafața (mp)	Tarla	Parcelă	Nr. topo	Observații / Referințe
1	arabil	DA	529	94	44	-	
2	arabil	NU	1.271	94	44	-	

## Lungime Segmente

1) Valorile lungimilor segmentelor sunt obținute din proiecție în plan.

Punct început	X / Y	Punct sfârșit	X / Y	Lungime segment (** (m)
1	399.305,441 349.212,458	2	399.314,631 349.207,735	10.333
2	399.314,631 349.207,735	3	399.314,795 349.207,585	0.222
3	399.314,795 349.207,585	4	399.563,215 349.268,269	255.725
4	399.563,215 349.268,269	5	399.560,076 349.274,66	7.12

Punct început	X / Y	Punct sfârșit	X / Y	Lungime segment (** (m)
5	399.560,076 349.274,66	1	399.305,441 349.212,458	262.122

\*\* Lungimile segmentelor sunt determinate în planul de proiecție Stereo 70 și sunt rotunjite la 1 milimetru.

\*\*\* Distanța dintre puncte este formată din segmente cumulate ce sunt mai mici decât valoarea 1 milimetru.