

**DATE DESPRE IMOBILUL NR. 3473**

Oficiul de Cadastru și Publicitate Imobiliară DOLJ  
Biroul de Cadastru și Publicitate Imobiliară Craiova

**A. Partea I. Descrierea imobilului**

TEREN Necunoscut

Adresa: Loc. Golumbelu, Jud. Dolj, T 94, P 43

Nr. Crt	Nr cadastral Nr. topografic	Suprafața* (mp)	Observații / Referințe
A1		3.800	Sector cadastral:16 Teren neimprejmuit; DIN TOTALUL SUPRAFETEI DE 3800 MP, O SUPRAFATA DE 1111 MP SE REGASESTE IN INTRAVILANUL SATULUI GOLUMBELU CONFORM PUG AVIZAT PRIN HCL NR. 10/2010

**B. Partea II. Proprietari și acte**

Inscrieri privitoare la dreptul de proprietate și alte drepturi reale		Referințe
<b>0 / 24/10/2022</b>		
Act Administrativ nr. TDP:2184, din 16/08/2007 emis de COMISIA JUDETEANA DOLJ;		
B1	Intabulare, drept de PROPRIETATE, dobandit prin Reconstituire, cota actuala 1/1, cota initiala 1/1 1) MILITARU NICOLAE, LIPSA CNP	A1

**C. Partea III. SARCINI .**

Inscrieri privind dezmembramintele dreptului de proprietate, drepturi reale de garanție și sarcini	Referințe
NU SUNT	

## Anexa Nr. 1 La Partea I

## Teren

Nr cadastral	Suprafața (mp)*	Observații / Referințe
	3.800	DIN TOTALUL SUPRAFETEI DE 3800 MP, O SUPRAFATA DE 1111 MP SE REGASESTE IN INTRAVILANUL SATULUI GOLUMBELU CONFORM PUG AVIZAT PRIN HCL NR. 10/2010

\* Suprafața este determinată în planul de proiecție Stereo 70.

## DETALII LINIARE IMOBIL

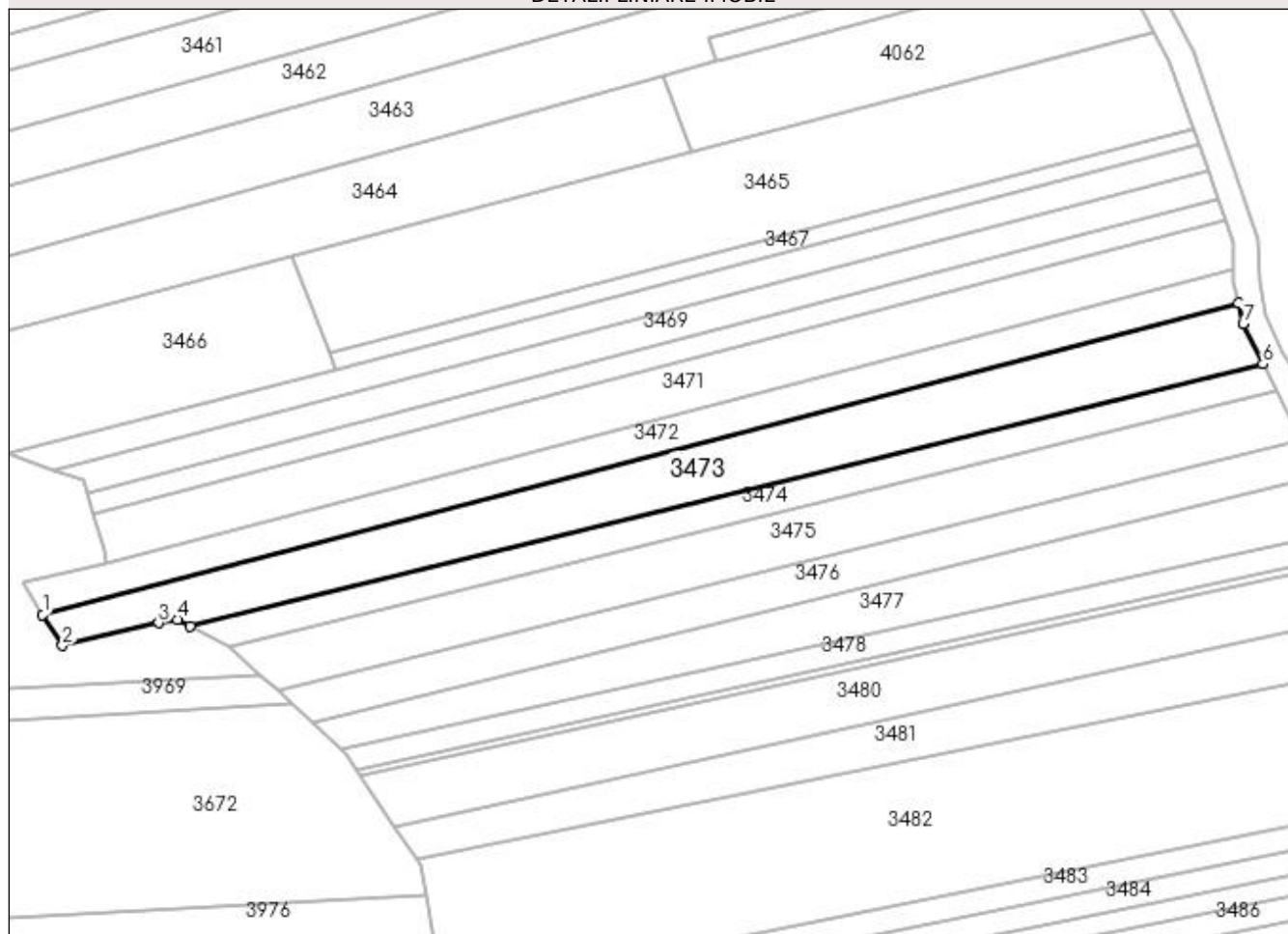

## Date referitoare la teren

Crt	Categorie folosință	Intravilan	Suprafața (mp)	Tarla	Parcelă	Nr. topo	Observații / Referințe
1	arabil	DA	1.111	94	43	-	
2	arabil	NU	2.689	94	43	-	

## Lungime Segmente

1) Valorile lungimilor segmentelor sunt obținute din proiecție în plan.

Punct început	X / Y	Punct sfârșit	X / Y	Lungime segment (** (m)
1	399.270,404 349.215,223	2	399.275,089 349.207,847	8.738
2	399.275,089 349.207,847	3	399.297,917 349.213,248	23.458
3	399.297,917 349.213,248	4	399.302,395 349.214,023	4.545
4	399.302,395 349.214,023	5	399.305,441 349.212,458	3.425

Punct început	X / Y	Punct sfârșit	X / Y	Lungime segment (** (m)
5	399.305,441 349.212,458	6	399.560,076 349.274,66	262.122
6	399.560,076 349.274,66	7	399.555,409 349.284,263	10.677
7	399.555,409 349.284,263	8	399.554,284 349.289,183	5.047
8	399.554,284 349.289,183	1	399.270,404 349.215,223	293.356

\*\* Lungimile segmentelor sunt determinate în planul de proiecție Stereo 70 și sunt rotunjite la 1 milimetru.

\*\*\* Distanța dintre puncte este formată din segmente cumulate ce sunt mai mici decât valoarea 1 milimetru.