

**DATE DESPRE IMOBILUL NR. 3472**

Oficiul de Cadastru și Publicitate Imobiliară DOLJ
Biroul de Cadastru și Publicitate Imobiliară Craiova

A. Partea I. Descrierea imobilului

TEREN Necunoscut

Adresa: Loc. Golumbelu, Jud. Dolj, T 94, P 42

Nr. Crt	Nr cadastral Nr. topografic	Suprafața* (mp)	Observații / Referințe
A1		2.400	Sector cadastral:16 Teren neimprejmuit; DIN TOTALUL SUPRAFETEI DE 2400 MP, O SUPRAFATA DE 1794 MP SE REGASESTE IN INTRAVILANUL SATULUI GOLUMBELU CONFORM PUG AVIZAT PRIN HCL NR. 10/2010

B. Partea II. Proprietari și acte

Inscrieri privitoare la dreptul de proprietate și alte drepturi reale		Referințe
0 / 24/10/2022		
Act Notarial nr. ACT DE PARTAJ:117, din 16/01/2002 emis de NP GAGEATU ILIE (TDP NR. 1043-1148378/04.12.2001 EMIS DE CJ DOLJ; CM NR. 2/16.01.2002 EMIS DE NP GAGEATU ILIE; CERTIFICAT DE DECES NR. 15/21.06.2013 EMIS DE S.P.C.L.E.P. FARCAS;);		
B1	Intabulare, drept de PROPRIETATE, dobandit prin lesire Din Indiviziune, cota actuala 1/1, cota initiala 1/1 1) BALAN GHEORGHE	A1

C. Partea III. SARCINI .

Inscrieri privind dezmembramintele dreptului de proprietate, drepturi reale de garanție și sarcini	Referințe
NU SUNT	

Anexa Nr. 1 La Partea I**Teren**

Nr cadastral	Suprafața (mp)*	Observații / Referințe
	2.400	DIN TOTALUL SUPRAFETEI DE 2400 MP, O SUPRAFATA DE 1794 MP SE REGASESTE IN INTRAVILANUL SATULUI GOLUMBELU CONFORM PUG AVIZAT PRIN HCL NR. 10/2010

* Suprafața este determinată în planul de proiecție Stereo 70.

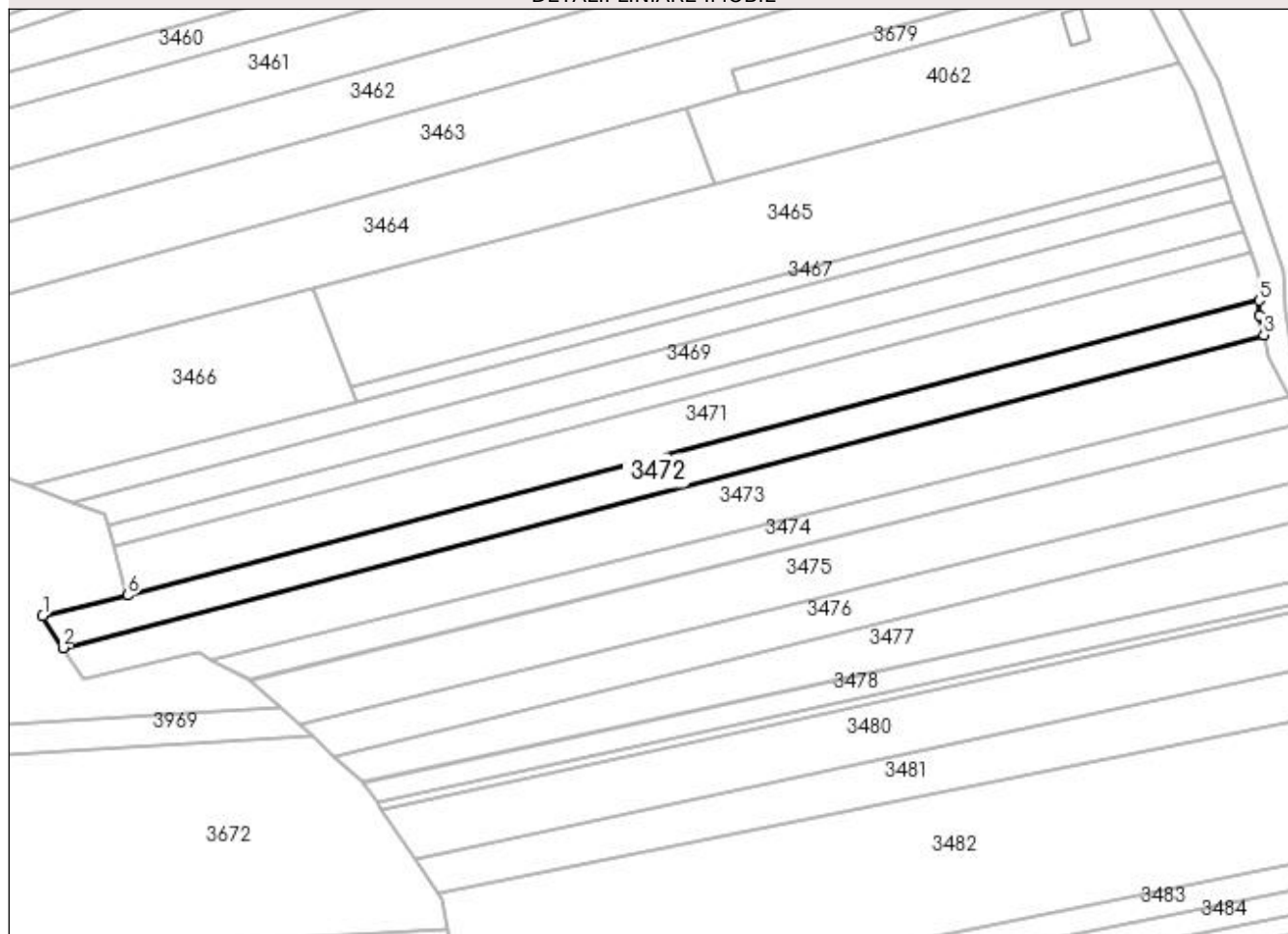
DETALII LINIARE IMOBIL**Date referitoare la teren**

Crt	Categorie folosință	Intravilan	Suprafața (mp)	Tarla	Parcelă	Nr. topo	Observații / Referințe
1	arabil	DA	606	94	42	-	
2	arabil	NU	1.794	94	42	-	

Lungime Segmente

1) Valorile lungimilor segmentelor sunt obținute din proiecție în plan.

Punct început	X / Y	Punct sfârșit	X / Y	Lungime segment (** (m)
1	399.265,595 349.222,792	2	399.270,404 349.215,223	8.968
2	399.270,404 349.215,223	3	399.554,284 349.289,183	293.356
3	399.554,284 349.289,183	4	399.553,213 349.293,867	4.805
4	399.553,213 349.293,867	5	399.553,213 349.297,298	3.431

Punct început	X / Y	Punct sfârșit	X / Y	Lungime segment (** (m)
5	399.553,213 349.297,298	6	399.285,681 349.227,597	276.463
6	399.285,681 349.227,597	1	399.265,595 349.222,792	20.653

** Lungimile segmentelor sunt determinate în planul de proiecție Stereo 70 și sunt rotunjite la 1 milimetru.

*** Distanța dintre puncte este formată din segmente cumulate ce sunt mai mici decât valoarea 1 milimetru.