

**DATE DESPRE IMOBILUL NR. 3471**

Oficiul de Cadastru și Publicitate Imobiliară DOLJ
Biroul de Cadastru și Publicitate Imobiliară Craiova

A. Partea I. Descrierea imobilului

TEREN Necunoscut

Adresa: Loc. Golumbelu, Jud. Dolj, T 94, P 41

Nr. Crt	Nr cadastral Nr. topografic	Suprafața* (mp)	Observații / Referințe
A1	31172	3.300	Sector cadastral:16 Teren neimprejmuat; DIN TOTALUL SUPRAFETEI DE 3300 MP, O SUPRAFATA DE 901 MP SE REGASESTE IN INTRAVILANUL SATULUI GOLUMBELU CONFORM PUG AVIZAT PRIN HCL NR. 10/2010

B. Partea II. Proprietari și acte

Inscrieri privitoare la dreptul de proprietate și alte drepturi reale	Referințe
161980 / 24/10/2017	
Act Notarial nr. CM:94, din 03/07/2017 emis de NP ZAVOI AURELIAN PAUL (act administrativ nr. TDP NR. 179-45839 , din 24.01.1996 , emis de CJ DOLJ , CM S nr. 1/09.01.1997, CM nr. 13/20.02.2004 NP Elvira Diaconescu , Incheiere de indreptare a erorii materiale nr. 44/06.10.2017 NP Zavoi A P , , act administrativ nr Adeverinta nr. 183 din 19.01.2018, emis de Primaria Comunei Farcas , Certificat de casatorie nr. 39056/15.08.1978;);	
B1	Intabulare, drept de PROPRIETATE, dobandit prin Succesiune, cota actuala 13/32, cota initiala 13/32 1) NICA VICENTIU MARIUS
103094 / 21/05/2018	
Act Notarial nr. CVC:1208, din 21/05/2018 emis de NP ZAVOI AURELIAN PAUL;	
B2	Intabulare, drept de PROPRIETATE, dobandit prin Conventie, cota actuala 19/32, cota initiala 19/32 1) NICA VICENTIU MARIUS 2) NICA LELIA CRISTINA

C. Partea III. SARCINI .

Inscrieri privind dezmembramintele dreptului de proprietate, drepturi reale de garanție și sarcini	Referințe
NU SUNT	

Anexa Nr. 1 La Partea I

Teren

Nr cadastral	Suprafața (mp)*	Observații / Referințe
31172	3.300	DIN TOTALUL SUPRAFETEI DE 3300 MP, O SUPRAFATA DE 901 MP SE REGASESTE IN INTRAVILANUL SATULUI GOLUMBELU CONFORM PUG AVIZAT PRIN HCL NR. 10/2010

* Suprafața este determinată în planul de proiecție Stereo 70.

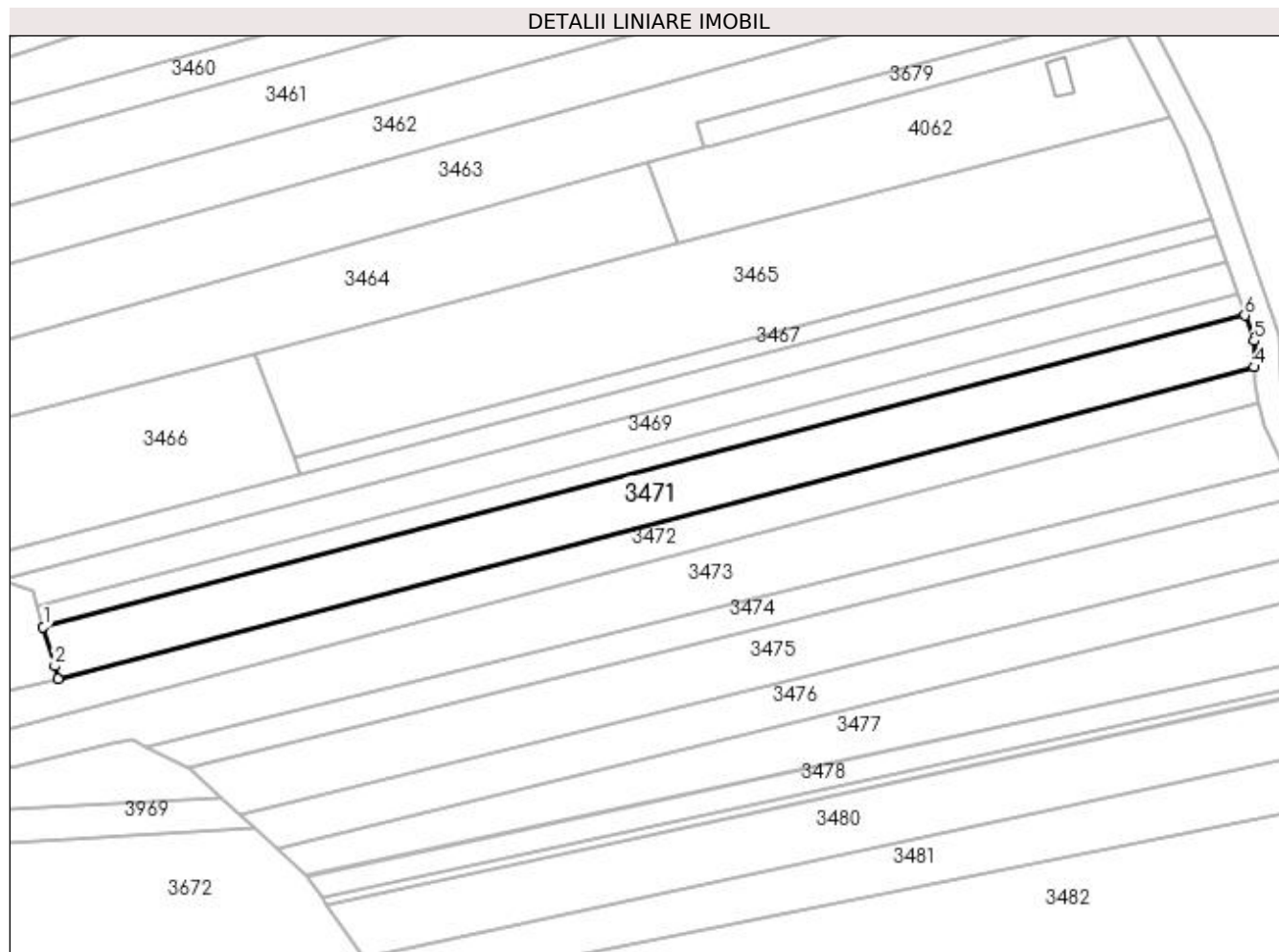

Date referitoare la teren

Crt	Categorie folosință	Intra vilan	Suprafața (mp)	Tarla	Parcelă	Nr. topo	Observații / Referințe
1	arabil	DA	901	94	41	-	
2	arabil	NU	2.399	94	41	-	

Lungime Segmente

1) Valorile lungimilor segmentelor sunt obținute din proiecție în plan.

Punct început	X / Y	Punct sfârșit	X / Y	Lungime segment (** (m)
1	399.282,324 349.239,207	2	399.284,91 349.230,399	9.18
2	399.284,91 349.230,399	3	399.285,681 349.227,597	2.906
3	399.285,681 349.227,597	4	399.553,213 349.297,298	276.463
4	399.553,213 349.297,298	5	399.553,213 349.303,196	5.898

Punct început	X / Y	Punct sfârșit	X / Y	Lungime segment (** (m)
5	399.553,213 349.303,196	6	399.551,207 349.308,86	6.009
6	399.551,207 349.308,86	1	399.282,324 349.239,207	277.758

** Lungimile segmentelor sunt determinate în planul de proiecție Stereo 70 și sunt rotunjite la 1 milimetru.

*** Distanța dintre puncte este formată din segmente cumulate ce sunt mai mici decât valoarea 1 milimetru.